

Envoyé en préfecture le 10/08/2021

Reçu en préfecture le 10/08/2021

Affiché le 10/08/2021

ID : 029-242900074-20210810-AP20210802-AR

# PLU PLAN LOCAL D'URBANISME

***Territoire de  
GUIPRONVEL  
(Commune de MILIZAC-  
GUIPRONVEL)***

***ANNEXE  
Secteurs d'Informations des Sols  
(SIS)***

*Mise à jour par arrêté  
du Président en date du  
10 août 2021*

## SIS de l'ancienne décharge de Kermaria

### Localisation sur fond IGN

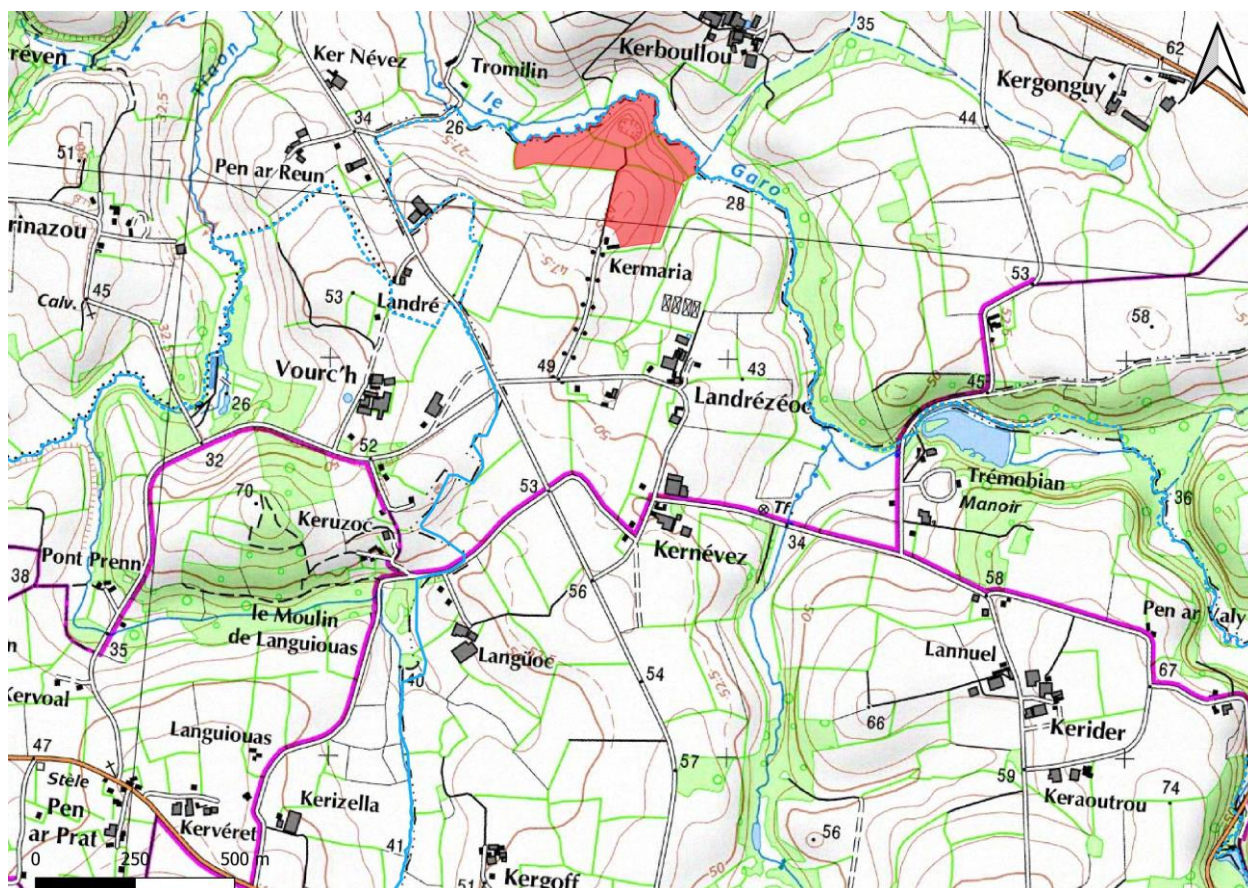

### Description

Identifiant	29SIS03751
Nom usuel	Ancienne décharge de Kermaria
Parcelle cadastrale	ZA120
Adresse	Kermaria
Lieu-dit	
Département	29
Commune principale	Milizac-Guipronvel
Caractéristiques du SIS	Le site correspond à une ancienne carrière qui a été remblayée par déchets, dont les ordures ménagères. Le site a fonctionné de 1972 (arrêté préfectoral) à 1993.

**Localisation sur fond cadastral**

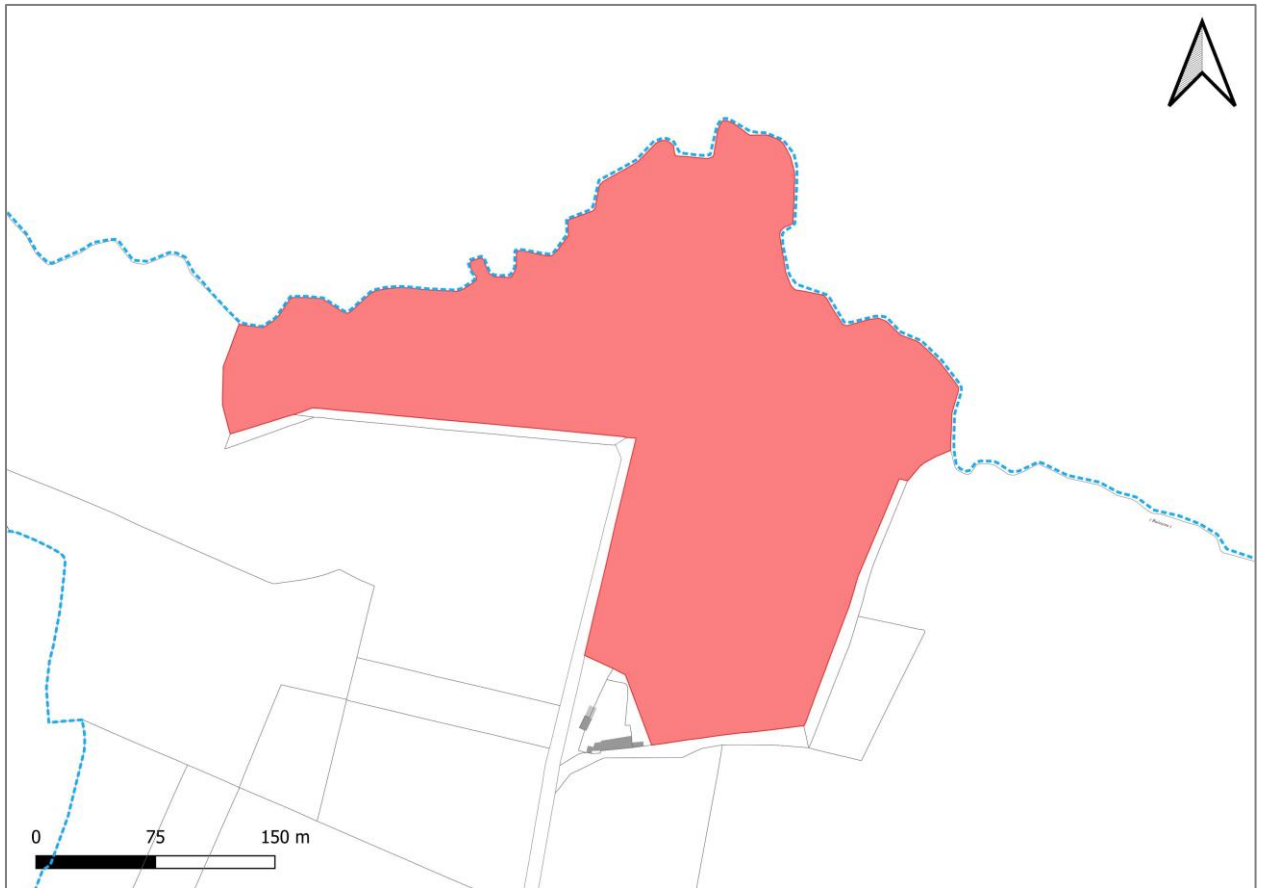

Envoyé en préfecture le 10/08/2021

Reçu en préfecture le 10/08/2021

Affiché le 10/08/2021

ID : 029-242900074-20210810-AP20210803-AR

# PLU PLAN LOCAL D'URBANISME

*Territoire de MILIZAC  
(Commune de MILIZAC-  
GUIPRONVEL)  
Finistère*

**ANNEXE**  
*Secteurs d'Informations des Sols  
(SIS)*

*Mise à jour par arrêté  
du Président en date du  
10 août 2021*



## SIS de l'ancienne décharge de Kervenguy Kerivot

### Localisation sur fond IGN

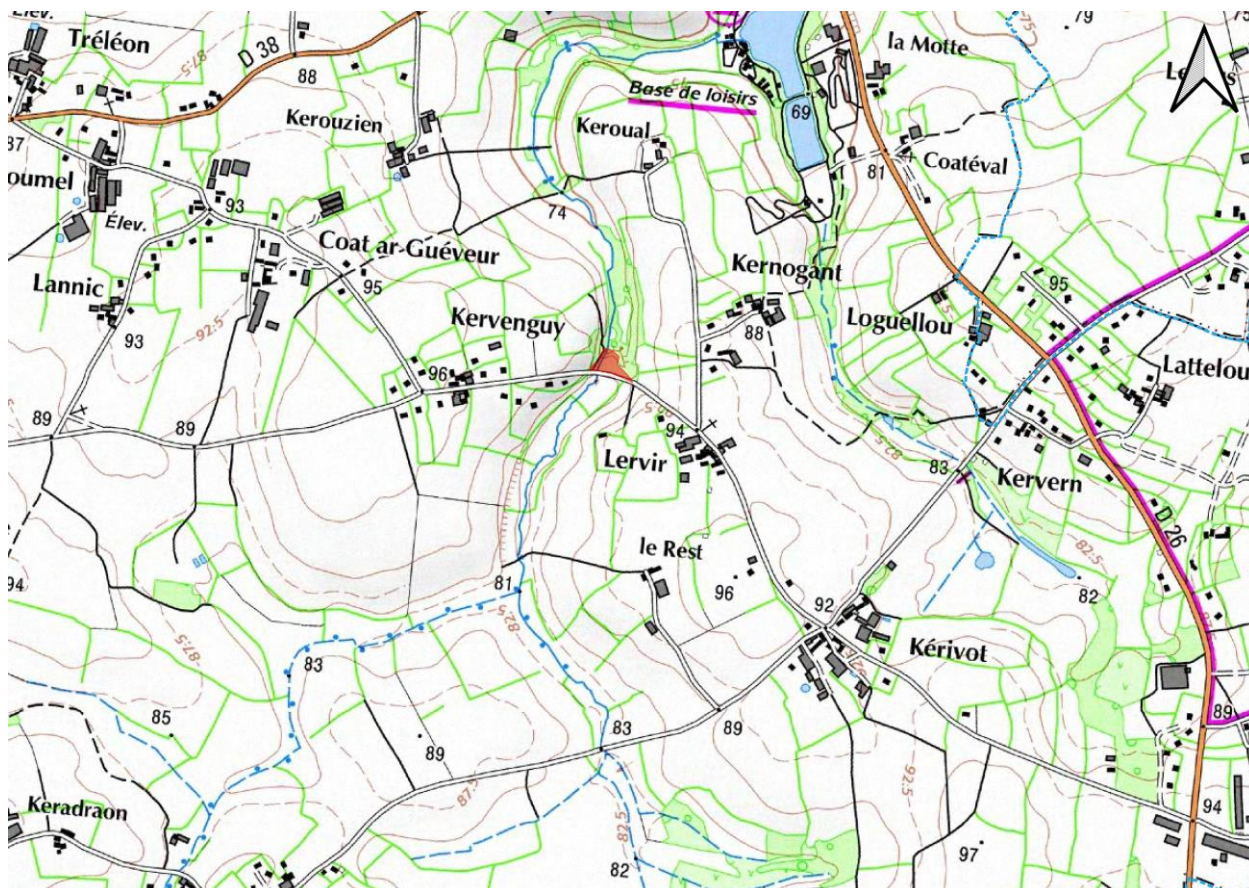

### Description

Identifiant	29SIS03849
Nom usuel	Ancienne décharge de Kervenguy Kerivot
Parcelle cadastrale	WI175, WI153, WI154
Adresse	Kervenguy Kerivot
Lieu-dit	Milizac
Département	29
Commune principale	MILIZAC-GUIPRONVEL
Caractéristiques du SIS	Le site correspond à une ancienne carrière qui a été remblayée par des déchets, dont des ordures ménagères. Les dépôts ont été autorisés par un arrêté préfectoral de 1969. Ils ont cessé en 1981.

### Localisation sur fond cadastral

