Département de la GIRONDE

Commune de SAINT-YZAN-DE-SOUDIAC
PLAN LOCAL D'URBANISME

5.5 - ANNEXES :

Schéma d'assainissement : aptitude des sols, zonage de l'assainissement collectif, réseau des eaux usées

MISE EN REVISION DU POS/PLU	PROJET DE PLU ARRETE	PLU APPROUVE
12/05/2005	27/05/2011	Mai 2012

Echelle 1 / 5000

Agence URBAM
7 Avenue Georges Brassens
33240 PEUJARD
Tél.: 05.57.68.69.73
Fax.: 05.57.68.61.02
e-mail : urbam@wanadoo.fr

Urbanistes qualifiées, certificat n°558 et n°553 années 2009, de l'Office Professionnel de Qualification des Urbanistes

Agence Jean-Louis Montarnier
architecte & urbaniste

GÉRÉA
ingénieurs écologues

Dossier : DU06 - 02
Date d'impression : Mai 2012

LEGENDE

Réseaux

Réseau des eaux usées

Zone en assainissement collectif futur et existant

Aptitudes des sols
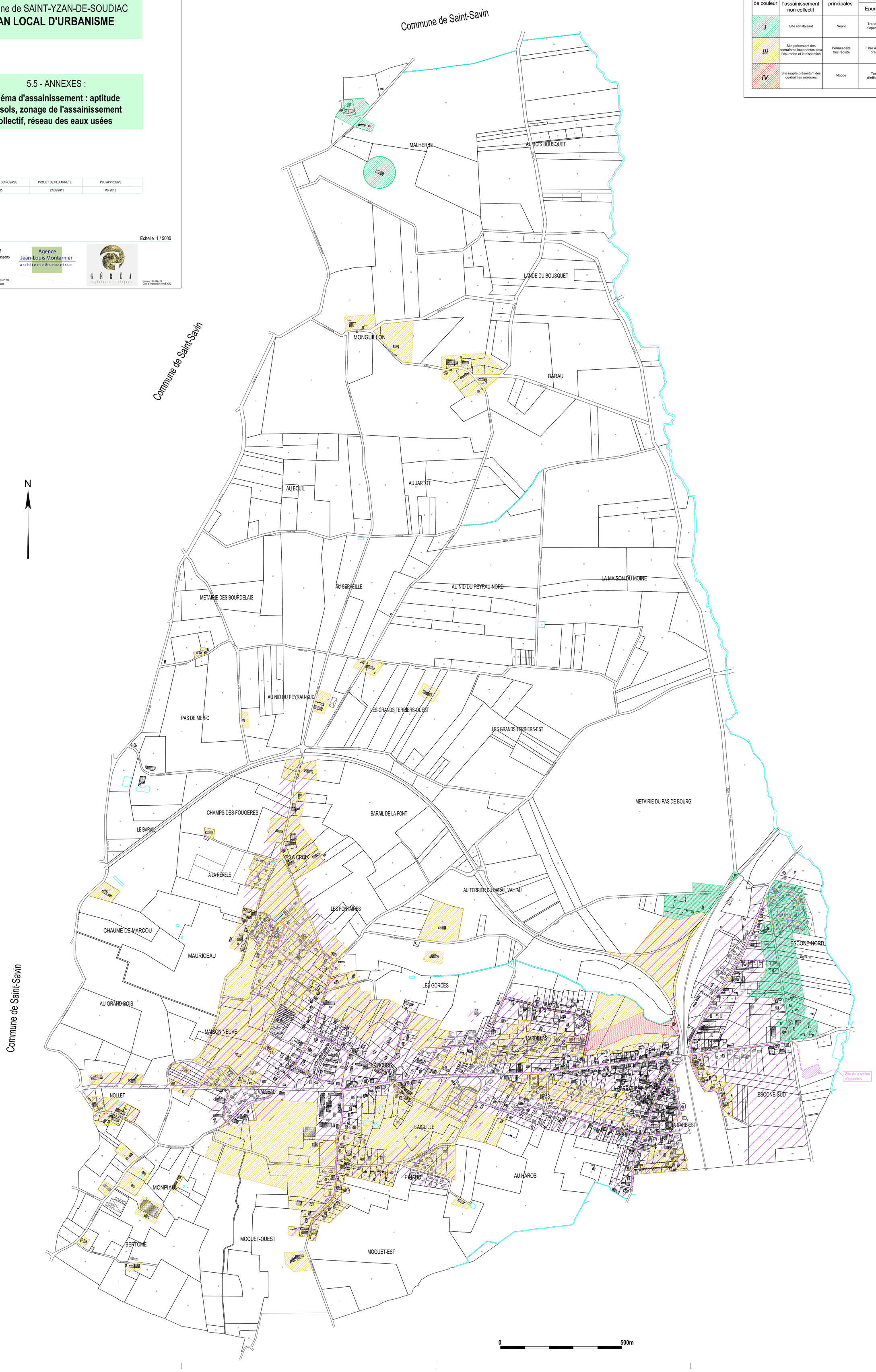
Classe de couleur	Aptitude à l'assainissement non collectif	Contraintes principales	Dispositifs préconisés	
			Epuration	Dispersion
I	Site satisfaisant	Néant	Tranchées d'épandage	Sol (in-situ)
III	Site présentant des contraintes importantes pour l'épurarion et la dispersion	Perméabilité trés réduite	Filtre à sable drainé	Exutoire de surface
IV	Site inapte présentant des contraintes majeures	Nappe	Tertre d'infiltration	Nappe