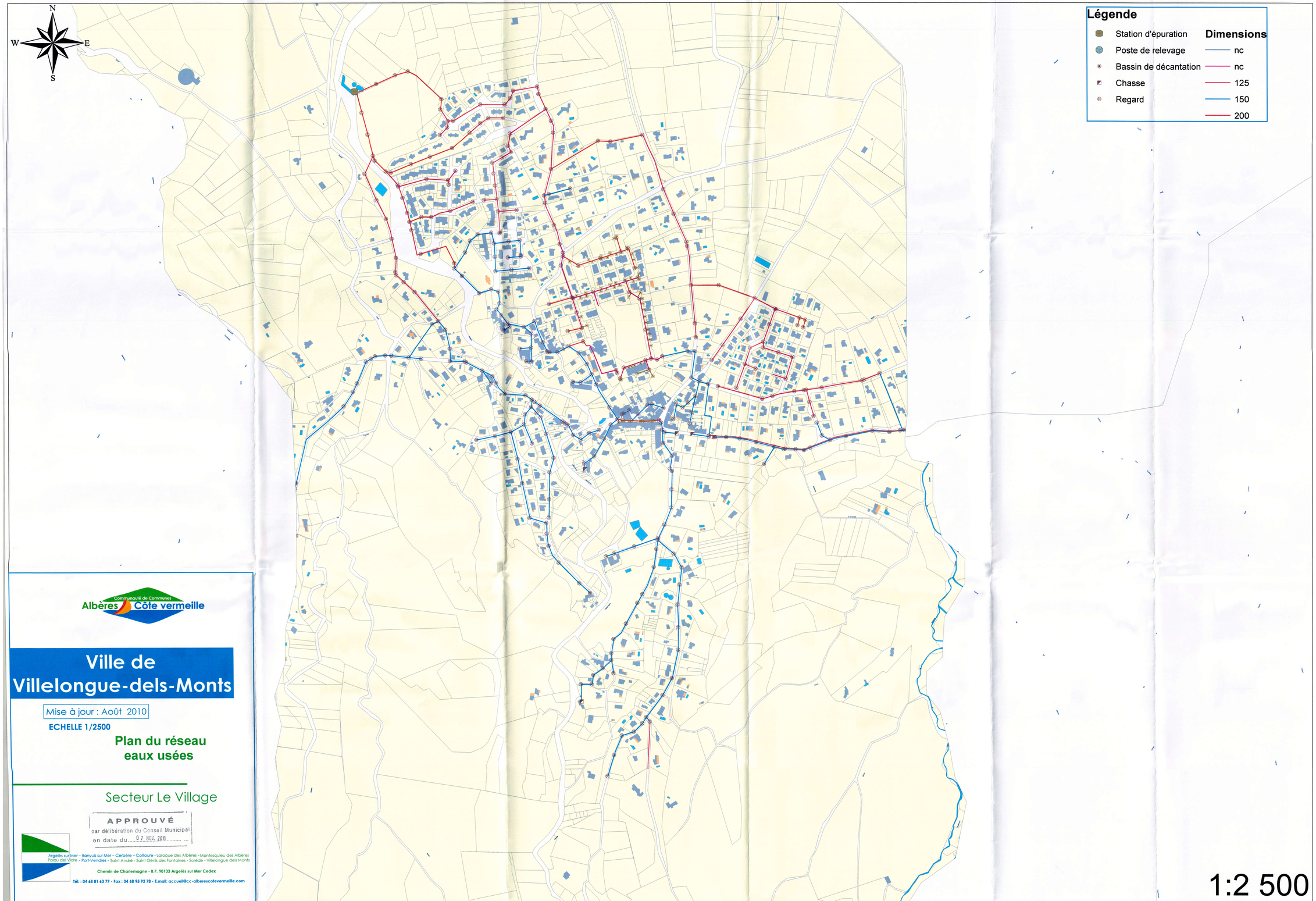

Communauté de Communes Albères Côte vermeille

Ville de Villelongue-dels-Monts

Mise à jour : Août 2010

ECHELLE 1/2500

Plan du réseau eaux usées

Secteur Le Village

APPROUVÉ
par délibération du Conseil Municipal
en date du 07 NOV. 2011

Argelès sur Mer – Banyuls sur Mer – Cerbère – Collioure - Laroque des Albères - Montesquieu des Albères
Palau del Vidre - Port-Vendres - Saint André - Saint Génis des Fontaines - Sorède - Villelongue dels Monts

Chemin de Charlemagne - B.P. 90103 Argelès sur Mer Cedex

Tél. : 04 68 81 63 77 - Fax : 04 68 95 92 78 - E.mail: accueil@cc-alberescotevermeille.com