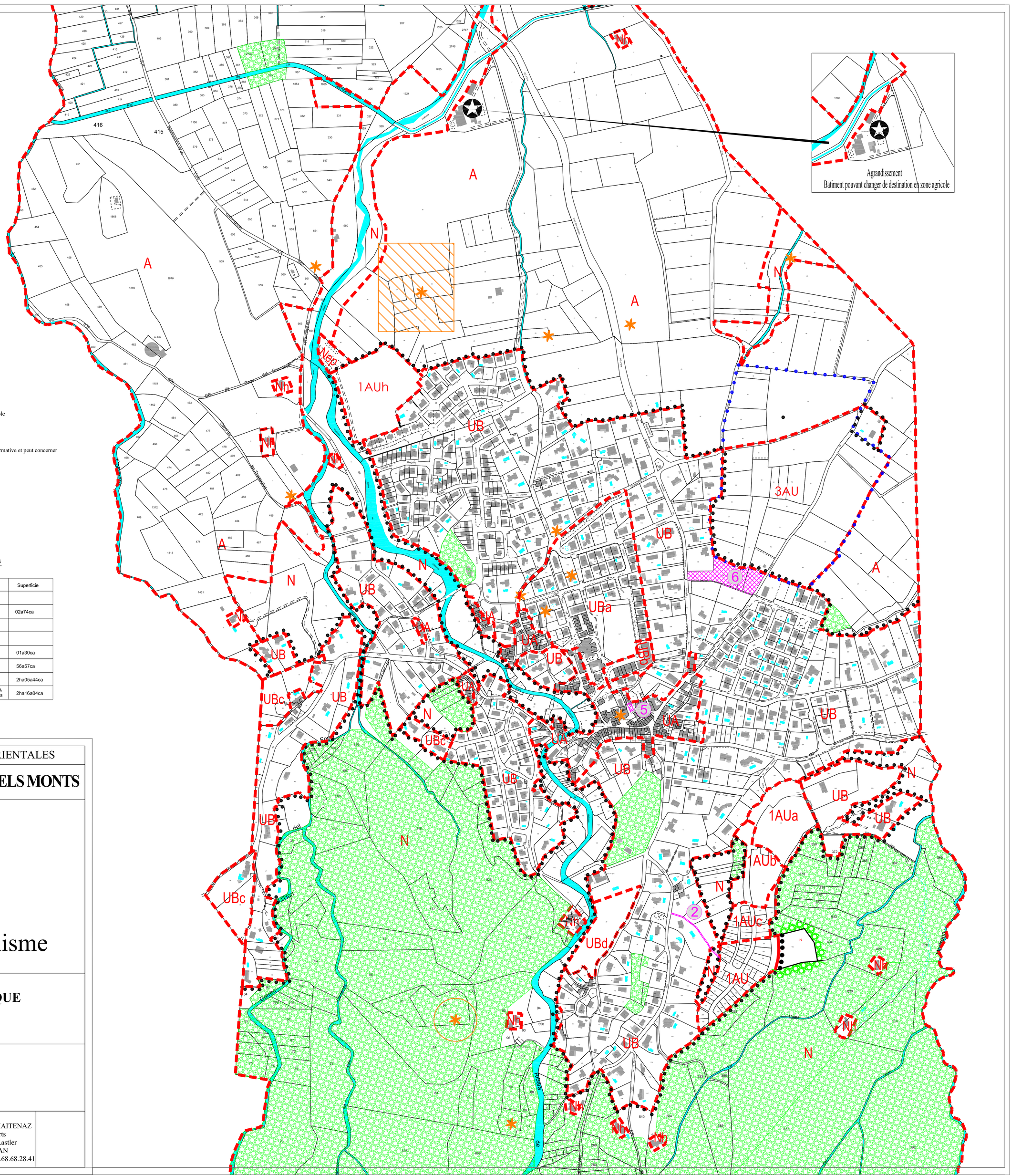

LEGENDE

- Limites de Zones et Secteurs.
- Emplacement réservé.
- Espace boisé classé à conserver ou à créer.
- Batiments pouvant changer de destination en zone agricole
- Sites archéologiques
- localisation incertaine
- Site étendu

Ce repérage a une valeur informative et peut concerner plusieurs parcelles .

- ZAD créée par Arrêté Préfectoral du 11/01/2007
- Droit de Préemption Urbain

LISTE DES EMPLACEMENTS RESERVES

N°	Désignation des opérations	Bénéficiaire	Superficie
1	Supprimé Modification simplifiée n°3		
2	Création d'un chemin piétonnier vers le Quartier Puig Tarrous et Passage de réseaux	Commune	02a74ca
3	Supprimé Modification simplifiée n°3		
4	Supprimé Modification simplifiée n°3		
5	Création d'un espace public en coeur de village parcelle 936	Commune	01a30ca
6	Extension du cimetière	Commune	56a57ca
7	Extension des installations et activités du Lycée Alfred Sauvy	Commune	2ha05a44ca
8	Construction d'une station d'épuration intercommunale	Communauté de communes	2ha16a04ca

DEPARTEMENT des PYRENEES-ORIENTALES

Commune de VILLELONGUE DELS MONTS

Plan Local d'Urbanisme

DOCUMENT GRAPHIQUE
Echelle : 1/3000°

Projet approuvé du PLU - Novembre 2011
Modification Simplifiée n°3 du PLU - Septembre 2014
Modification n°2 du PLU - Février 2024

ARCHI concept

Agence TRAVERSES
Urbanisme-Habitat-Aménagement
4, rue du Marché de Gros
66000 PERPIGNAN
Tél & Fax : 04.68.51.07.74

SCP
DELAHAYE-CRETIN MAITENAZ
Géomètres-Experts
102 Avenue Alfred Kastler
66100 PERPIGNAN
Tél. 04.68.68.28.40 Fax 04.68.68.28.41

DEPARTEMENT des PYRENEES-ORIENTALES

Commune de VILLELONGUE DELS MONTS

Plan Local d'Urbanisme

DOCUMENT GRAPHIQUE
(Planche Nord)
Echelle : 1/5000°

PROJET de PLU ARRETE par **DCM** du 24/01/2011
PLU APPROUVE par DCM du

APPROUVÉ
par délibération du Conseil Municipal
en date du 07 NOV. 2011

Agence TRAVERSES Urbanisme-Habitat-Aménagement 4, rue du Marché de Gros 66000 PERPIGNAN Tél & Fax : 04.68.51.07.74	SCP DELAHAYE-CRETIN MAITENAZ Géomètres-Experts 102 Avenue Alfred Kastler 66100 PERPIGNAN Tél. 04.68.68.28.40 Fax 04.68.68.28.41	OCTOBRE 2011

LEGENDE

- Limites de Zones et Secteurs.
- Emplacement réservé.
- Espace boisé classé à conserver ou à créer.
- Sites archéologiques
- Site étendu

Ce repérage a une valeur informative et peut concerner plusieurs parcelles .

- Secteur de bruit des infrastructures de transport terrestre

Document graphique
au 1/ 3000 ème

Dessin informatisé réalisé en C.A.O.-D.A.O. par le S.C.P. Philippe DELAHAYE - Emmanuel CRETIN-MAITENAZ, Géomètres Experts D.P.L.G.
Tecnosud - 102, Avenue Alfred Kastler 66100 PERPIGNAN Tél:04.68.68.28.40-Fax:04.68.68.28.41 et 4, Avenue Général Leclerc 66200 ELNE Tél:04.68.22.32.39
(Ref: 12366)

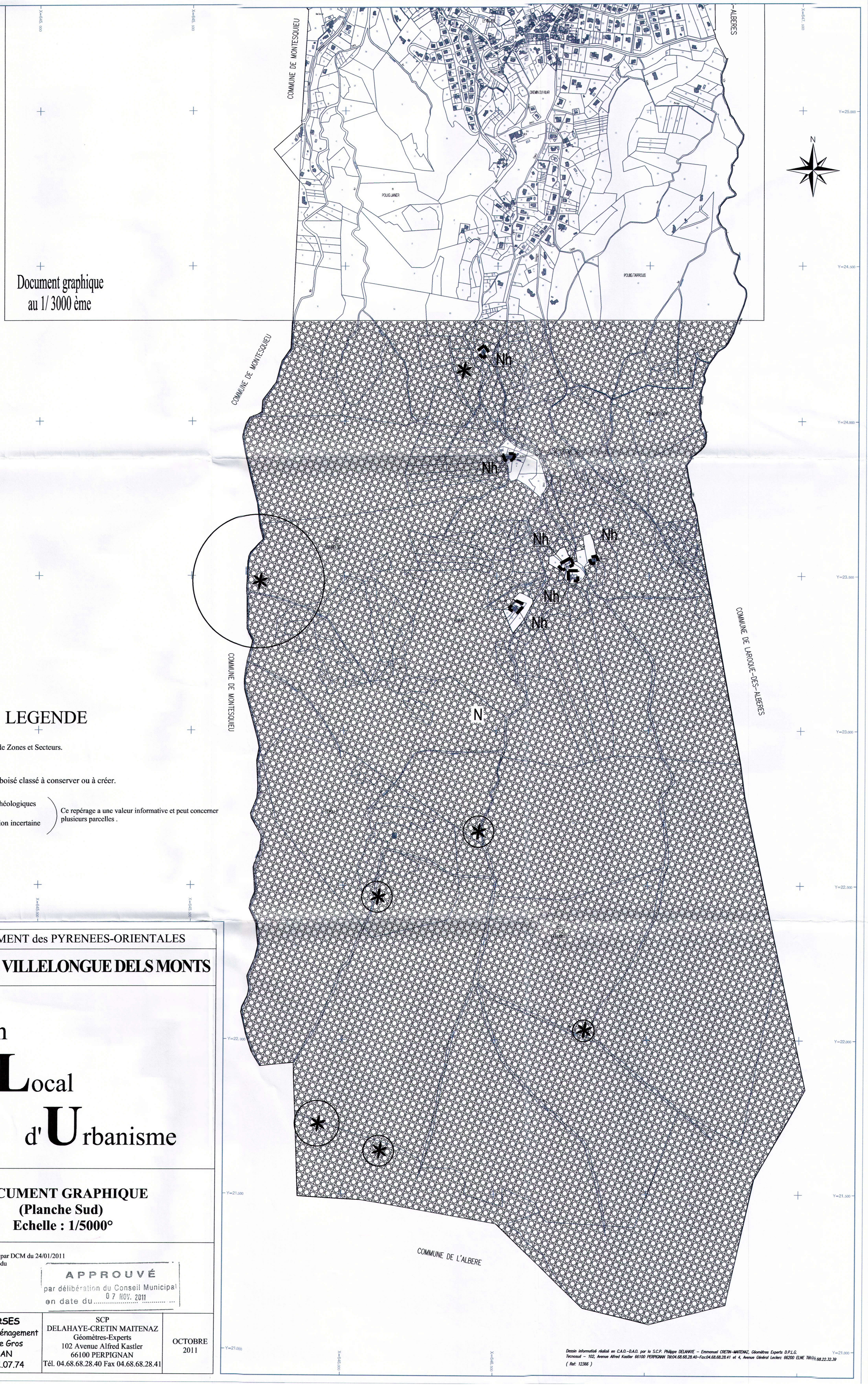

LEGENDE

DEPARTEMENT des PYRENEES-ORIENTALES

Commune de VILLELONGUE DELS MONTS

Plan Local d'Urbanisme

DOCUMENT GRAPHIQUE
(Planche Sud)
Echelle : 1/5000°

PROJET de PLU ARRETE par DCM du 24/01/2011
PLU APPROUVE par DCM du

APPROUVÉ
par délibération du Conseil Municipal
en date du 07 NOV. 2011

Agence TRAVERSES Urbanisme-Habitat-Aménagement 4, rue du Marché de Gros 66000 PERPIGNAN Tél & Fax : 04.68.51.07.74	SCP DELAHAYE-CRETIN MAITENAZ Géomètres-Experts 102 Avenue Alfred Kastler 66100 PERPIGNAN Tél. 04.68.68.28.40 Fax 04.68.68.28.41	OCTOBRE 2011

Dessin informatisé réalisé en C.A.O.-D.A.O. par la S.C.P. Philippe DELAHAYE - Emmanuel CRETIN-MAITENAZ, Géomètres Experts D.P.L.G.
Tecnosud - 102, Avenue Alfred Kastler 66100 PERPIGNAN Tél:04.68.68.28.40-Fax:04.68.68.28.41 et 4, Avenue Général Leclerc 66200 ELNE Tél:04.68.22.32.39
(Ref: 12366)