AGGLOMERATION DE MONTPELLIER

Mairie de
MONTFERRIER SUR LEZ
Impasse du Château
34980 Montferrier sur Lez
Tél : 04.67.59.81.34

Chargés d'étude :

Agence INTRINSEQUE
Olivier Kauffmann
Architecte - Urbaniste
A302 - 300 rue Broussonnet
34090 Montpellier
Tél : 06.20.69.46.46
E-mail : hello@intrinseque-ok.fr

Agence KREPIS
Franck Soler
13 rue Terral
34000 Montpellier
Tél : 04 99 06 01 59
E-mail : krepis@wanadoo.fr

Cadastre numérique :
- source D.G.F.I.P. 2014

Système de coordonnées :
RGF93 Projection Lambert 93

Extraction de la BD ALTI
source : IGN / CG34

Avec le concours de :

SPI GRAPHIC
Société de services
Plans Informatisés
Tél : 04.67.12.04.63
Mobile : 06.99.04.58.30
E-mail :
spi.graphic@wanadoo.fr

IVc

Ref : msl169plu14m3_d5p
6 octobre 2014

Montferrier sur Lez

Plan local d'urbanisme (PLU)

3ème modification

Zonage et réservations

Echelle : 1/5000ème

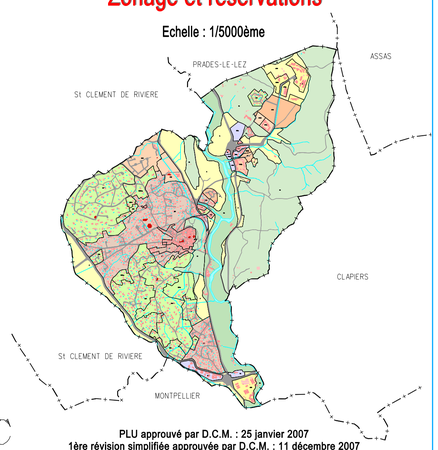

PLU approuvé par D.C.M. : 25 janvier 2007
1ère révision simplifiée approuvée par D.C.M. : 11 décembre 2007
1ère modification approuvée par D.C.M. : 27 juin 2008
3ème modification approuvée par D.C.M. : 2014

SPI GRAPHIC décline toute responsabilité en cas d'anomalie, d'erreur, de manque. Les plans sont réputés être vus, vérifiés et contrôlés par le maître d'ouvrage avant reproduction.

LEGENDE

PRESCRIPTIONS EDICTEES PAR LE P.L.U.

- Limite de zone et de secteur.
- Espace boisé classé à conserver ou à créer.
- Emplacement réservé : ouvrage public, installation d'intérêt général.
- Emplacement réservé pour création de voie ou passage public.
- Emplacement réservé pour élargissement de voie ou passage public.
- Zone non aedificandi
- Prescription d'isolement acoustique des voies bruyantes

Zones inondables

- Rn — Zone Rn
- Rp — Zone Rp
- Ru — Zone Ru
- Bu — Zone Bu
- Z1 — Zone Z1
- Z2 — Zone Z2 : le reste de la commune
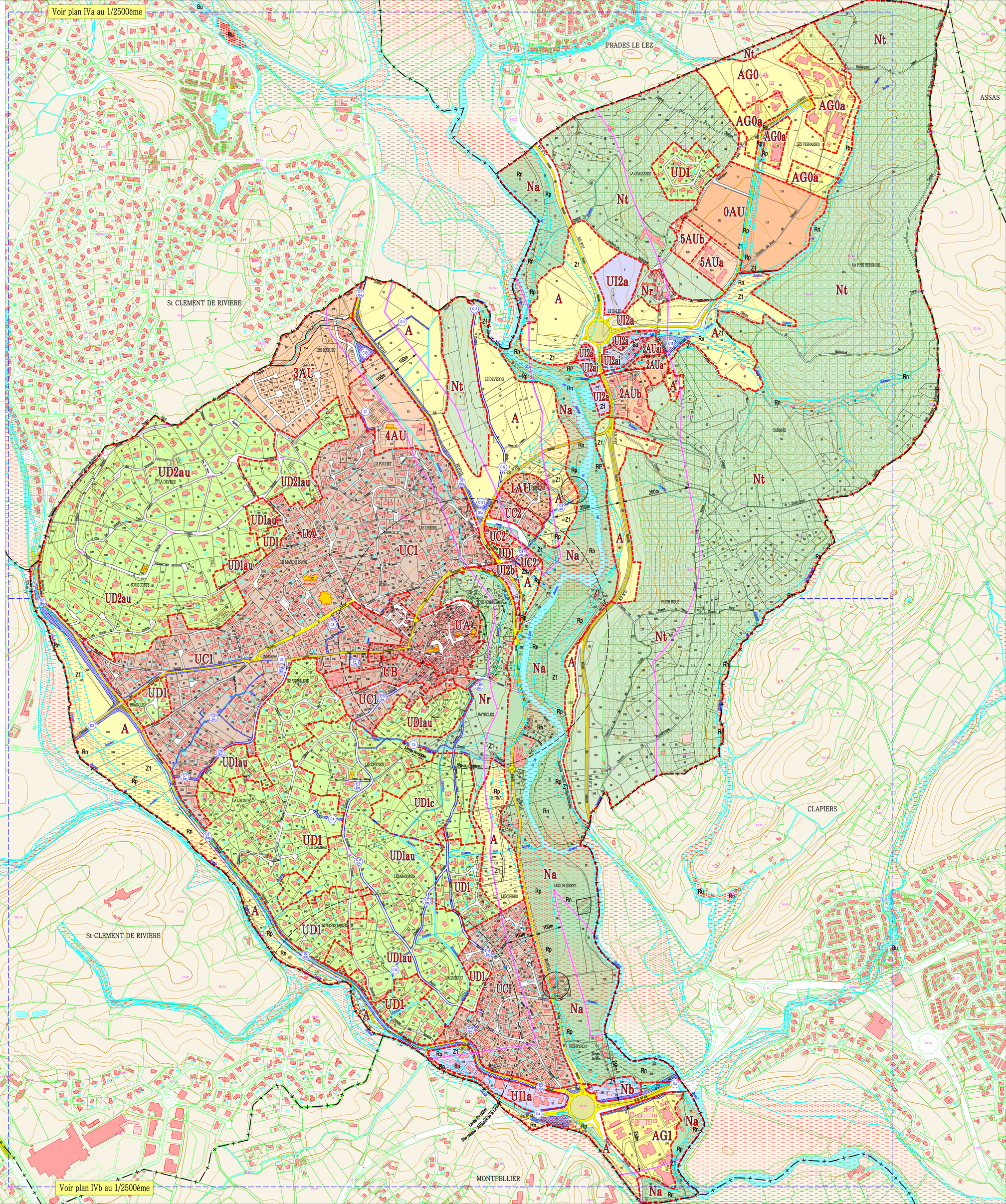
} Report indicatif, se référer au dossier du PPRI approuvé par A.P. du 28 février 2013