

AGGLOMERATION DE MONTPELLIER

Mairie de
MONTFERRIER SUR LEZ
Impasse du Château
34093 Montferrier sur Lez
Tel : 04.67.59.81.34

Chargé d'étude :
Agence INTRINSÈQUE
Olivier Kaufmann
Architecte - Urbaniste
AM2 - 300 rue Brasseur
34000 Montpellier
Tel : 04.67.59.81.34
Email : intrinseque@orange.fr

Agence KREPIS
Franck Sauer
17 rue Turenne
34000 Montpellier
Tel : 04.67.59.81.34
Email : krepis@orange.fr

Système de coordonnées :
RFR19 Projection Lambert 93

Échelle de la BD ALTI
source : IGN / CG34

Avec le concours de :
SPI GRAPHIC
Société de services
Plan Urbanisme
Tél : 04.67.59.81.34
Maison : 04.67.59.81.34
Email : spi.graphic@orange.fr

PLU approuvé par D.C.M. : 25 janvier 2007
1ère révision simplifiée approuvée par D.C.M. : 11 décembre 2007
2ème modification approuvée par D.C.M. : 27 juin 2009
3ème modification approuvée par D.C.M. : 2014

Ref : [m1919414_02b](#)
6 octobre 2014

SP1 GRAPHIC décline toute responsabilité en cas d'erreur, d'omission, de manque. Les plans sont réservés à vos usages et sont destinés à être reproduits.

Montferrier sur Lez

Plan local d'urbanisme (PLU)

3ème modification

Zonage et réservations - Partie Sud

Echelle : 1/2500ème

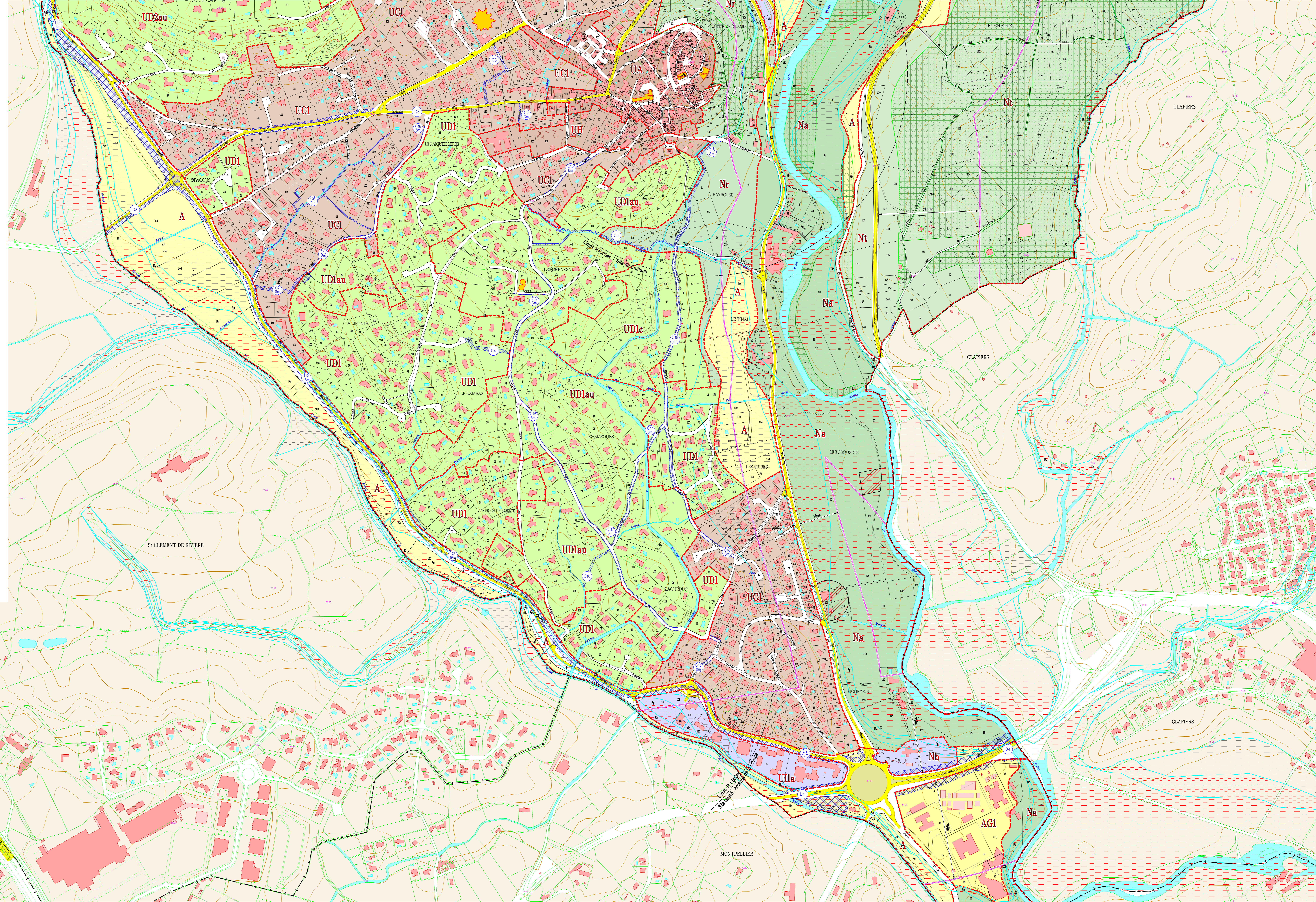
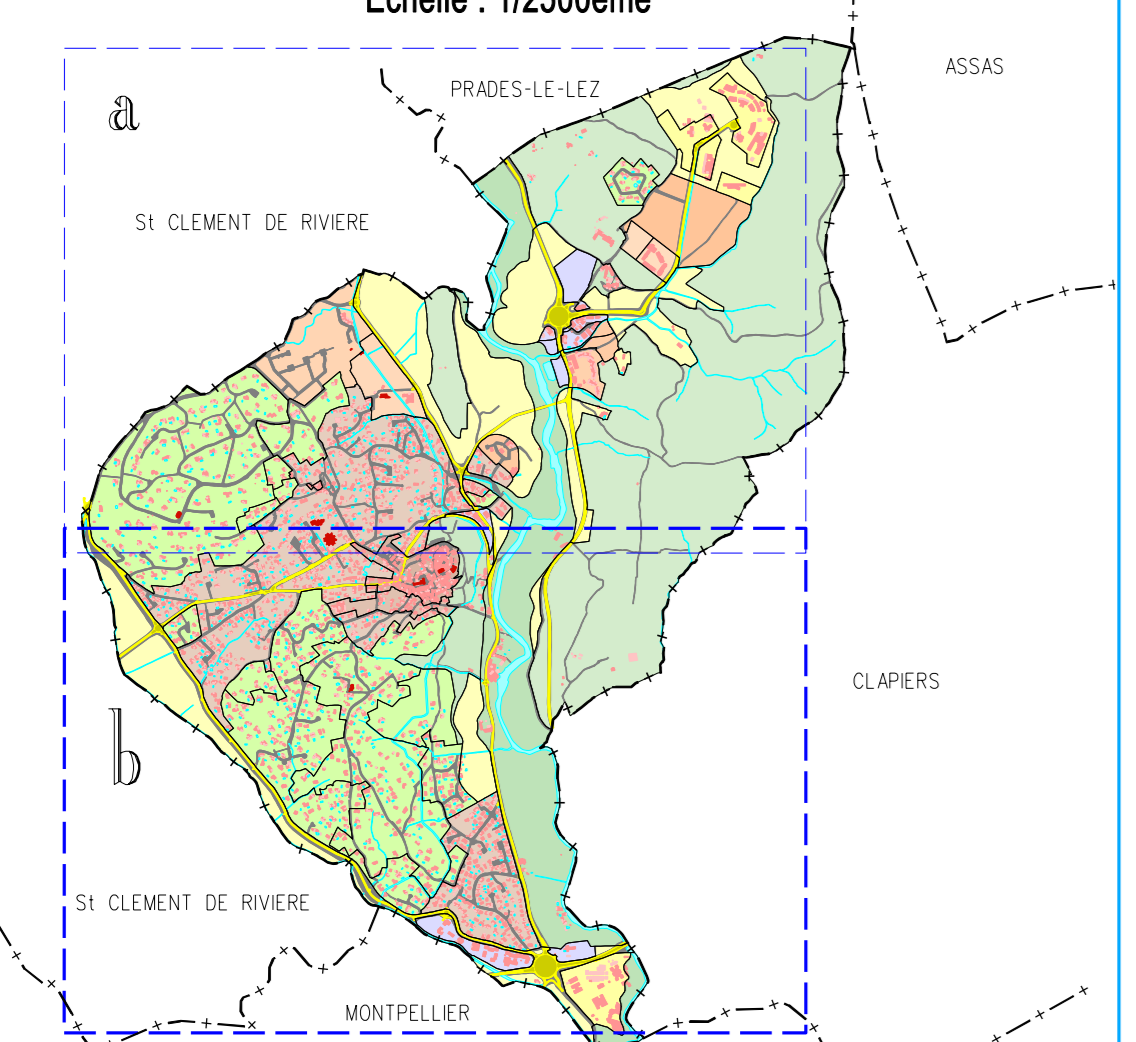

LEGENDE

PRESCRIPTIONS EDICTEES PAR LE P.L.U.

- Limite de zone et de secteur.
- Espace boisé classé à conserver ou à créer.
- Emplacement réservé : ouvrage public, installation d'intérêt général.
- Emplacement réservé pour création de voie ou passage public.
- Emplacement réservé pour élargissement de voie ou passage public.
- Zone non aedificandi
- Prescription d'isolement acoustique des voies bruyantes

Zones inondables

- Zone Rn
- Zone Rp
- Zone Ru
- Zone Bu
- Zone Z1
- Zone Z2 : le reste de la commune

Report indicatif, se référer au dossier du PPRI approuvé par A.P. du 28 février 2013