COMMUNE DE COURNONTERRAL
PLAN LOCAL D'URBANISME

SITES ARCHEOLOGIQUES

DOSSIER ANNEXES

Mai 2013

IX

ATELIER Jean-Pierre SILVENT Architecte DPLG Urbaniste
59 Rue François Couperin 34000 Montpellier
Téléphone Fax: 0499546692 Téléphone mobile: 06 03 78 27 60 E-mail: jp.silvent@wanadoo.fr

Liberté • Égalité • Fraternité
RÉPUBLIQUE FRANÇAISE

PREFECTURE DE LA REGION LANGUEDOC-ROUSSILLON

Ministère Culture Communication

Direction Régionale
des Affaires Culturelles
Languedoc-Roussillon

Service régional de l'Archéologie

Affaire suivie par : Guy Pouzolles
Ligne directe : 04 67 02 32 67

N/Réf. : GP/NA/03/198

Montpellier, le 29 janvier 2003

Direction Départementale de l'Equipement
Service des collectivités Locales
520 ,Allée Henry II de Montmorency
34 064 MONTPELLIER cedex 2

Objet : Révision du Plan Local d'Urbanisme de la commune de **COURNONTERRAL**

P.J. : annexe 1 - localisation des sites archéologiques (carte 1/25000)
annexe 2 - textes de loi portant réglementation du patrimoine archéologique

AVIS DU CONSERVATEUR RÉGIONAL DE L'ARCHÉOLOGIE

En application de l'article L.121-2 du nouveau code de l'urbanisme, vous avez bien voulu me consulter sur le Plan Local d'Urbanisme de la commune citée en objet. Je vous prie de trouver, ci-dessous, les éléments concernant le patrimoine archéologique :

PORTÉS A LA CONNAISSANCE (cf. carte IGN annexe 1) :

Cet inventaire et la carte des sites archéologiques reflètent l'état actuel des connaissances, ils ne préjugent en rien d'éventuelles découvertes à venir et sont susceptibles de mise à jour.

site no : 1 CANTE-LOUP ET Ste-CECILE habitat néo récent chalcolithique
cadastre : 1982 Parcelles : B3-420 et 421
Coordonnées du centre du site X = 712.320 Y = 3142.420

site no : 2 GROTTE DE L'ENFER néo récent chalcolithique bronze
Coordonnées du centre du site X = 709.300 Y = 3143.800

site no : 3 LA GRANDE COMBE L'AVEN DU SQUELETTE mésolithique
Coordonnées du centre du site X = 709.330 Y = 3143.775

site no : 4 GROTTE DE LA BAUMETTE chalcolithique
Coordonnées du centre du site X = 707.200 Y = 3141.900

site no : 5 LA BARTHE villa haut et bas empire
cadastre : 1982 Parcelles : G2- 893 et 894
Coordonnées du centre du site X = 713.600 Y = 3138.000

site no : 25 LE MAS DE CHAUMOT gallo romain
cadastre : 1982 Parcelles : E 285
Coordonnées du centre du site X = 713.525 Y = 3140.680

site no : 26 MOULIN DE LAUDE néo récent - chalcolithique
cadastre : 1982 Parcelles : G1- de 243 à 247—de 286 à 294 et 299
Coordonnées du centre du site X = 712.230 Y = 3139.550

site no : 27 MAS DE CORNUT gallo romain
cadastre : 1982 Parcelle: G1 1250
Coordonnées du centre du site X = 712.270 Y = 3138.700

site no : 28 LA BRUYERE haut empire
cadastre : 1982 Parcelle G1 1098
Coordonnées du centre du site X = 712.300 Y = 3138.400

site no : 29 LA CROIX DE FER néolithique
cadastre : 1982 Parcelles : G1 –1024 et 1025
Coordonnées du centre du site X = 712.725 Y = 3138.375

site no : 30 PYLONE 34 EST néo ou proto
Coordonnées du centre du site X = 712.570 Y = 3142.700

site no : 31 LA CRESSE DE LA BARTHE habitat romain
cadastre : 1982 Parcelle: G2 956
Coordonnées du centre du site X = 712.875 Y = 3138.170

site no : 32 LES JONCASSES habitat chalcolithique
cadastre : 1982 Parcelles : B4-1068 et 887
Coordonnées du centre du site X = 712.500 Y = 3141.820

site no : 33 REGLADOUS habitat chalcolithique
cadastre : 1982 Parcelle : B2 222
Coordonnées du centre du site X = 711.280 Y = 3142.190

site no : 34 LES TREILLES habitat haut empire
cadastre : 1982 Parcelles : E –613 , 792 et 856
Coordonnées du centre du site X = 712.720 Y = 3141.440

site no : 35 CANTE-LOUP EST habitat république
Coordonnées du centre du site X = 712.380 Y = 3142.100

site no : 36 GARRIGUE PLANE tumulus âge du fer1
cadastre : 1982 Parcelle : B2 38
Coordonnées du centre du site X = 711.340 Y = 3142.940

site no : 37 GARRIGUE PLANE mousterien , néo , chalcolithique
cadastre : 1982 Parcelles : B2 –38,39,49,50,51,64,65,67et 68
Coordonnées du centre du site X = 711.300 Y = 3142.750

site no : 38 LA BARTHE II âge du fer , gallo romain , médiéval
cadastre : 1982 Parcelle : G2 2149
Coordonnées du centre du site X = 713.500 Y = 3138.120

site no : 39 MAS DE BLANGE néo ou chalco
cadastre : 1982 Parcelle: B4 1125
Coordonnées du centre du site X = 712.700 Y = 3141.840

site no : 40 SAINTE CECILE néo ou proto
Coordonnées du centre du site X = 712.730 Y = 3142.610

Outre ces sites actuellement recensés, l'attention est attirée sur la sensibilité archéologique élevée de la plaine au sud du village (bassin de Lavérune / Montbazin) mise en valeur et occupée à presque toutes les périodes depuis le néolithique, enfin très probablement structurée depuis l'antiquité par les cadastrations romaines (dont les axes ne sont pas reportés sur la carte jointe)

site no : 6 CANTE-LOUP ET Ste CECILE médiéval
cadastre : 1982 Parcelles : B3- 400 et 401
Coordonnées du centre du site X = 712.910 Y = 3142.440

site no : 7 LE COURNALENC gallo romain
Coordonnées du centre du site X = 712.060 Y = 3140.110

site no : 8 GROTTE DE CALDEL faille sépulcrale néo récent chalcolithique
Coordonnées du centre du site X = 710.860 Y = 3143.440

site no : 9 LE TOUAT établissement rural romain
Coordonnées du centre du site X = 711.260 Y = 3142.055

site no : 10 BORNE DES REGADOUS mobilier en remploi
Coordonnées du centre du site X = 711.200 Y = 3141.875

site no : 11 LES CORMIERS OUEST ferme médiévale
Coordonnées du centre du site X = 711.980 Y = 3141.940

site no : 12 CANTE LOUPS ET Ste CECILE CORMIERS SUD carrières modernes
Coordonnées du centre du site X = 712.325 Y = 3142.000

site no : 13 TOMBES DE Ste CECILE cimetière à inhumation médiéval
Coordonnées du centre du site X = 712.950 Y = 3142.495

site no : 14 VOIE DOMITIENNE TRONCON gallo romain
30m d'emprise suivant l'axe du tronçon (voir annexe 1)

site no : 15 VILLAGE ANCIEN château Xie église XIIe
cadastre : 1982 Parcelles : D MULT
Coordonnées du centre du site X = 711.650 Y = 3140.750

site no : 16 MOULIN LAURENT moderne
cadastre : 1982 Parcelles : C6 1147
Coordonnées du centre du site X = 711.260 Y = 3140.780

site no : 17 MOULIN FOURNIER moderne
cadastre : 1982 Parcelle : B3 803
Coordonnées du centre du site X = 711.680 Y = 3141.800

site no : 18 FERTALIERES médiéval
cadastre : 1982 Parcelle: C3 283
Coordonnées du centre du site X = 708.420 Y = 3141.750

site no : 19 MAS DE CORNUT/ BRUYERE/ CROIX St JULIEN D4ESCAFIAC médiéval
cadastre : 1982 Parcelle : G1 ?
Coordonnées du centre du site X = 712.250 Y = 3138.625

site no : 20 CANTE LOUPS/ LE TROU et Ste CECILE néo récent - chalcolithique
cadastre : 1982 Parcelles : B4 – 372 et 377
Coordonnées du centre du site X = 712.770 Y = 3142.820

site no : 21 SAINTE CECILE PYLONE 34 néo ou proto
Coordonnées du centre du site X = 712.470 Y = 3142.640

site no : 22 MAS DE BLANGE haut et bas empire
cadastre : 1982 Parcelles : B3 –509 et 511
Coordonnées du centre du site X = 712.900 Y = 3141.940

site no : 23 CHEMIN DE PIGNAN haut empire
cadastre : 1982 Parcelle: B3 555
Coordonnées du centre du site X = 712.960 Y = 3142.070

site no : 24 LES TREILLES borne monolithique
cadastre : 1982 Parcelle: E 615
Coordonnées du centre du site X = 712.840 Y = 3141.560

Annexe: 1

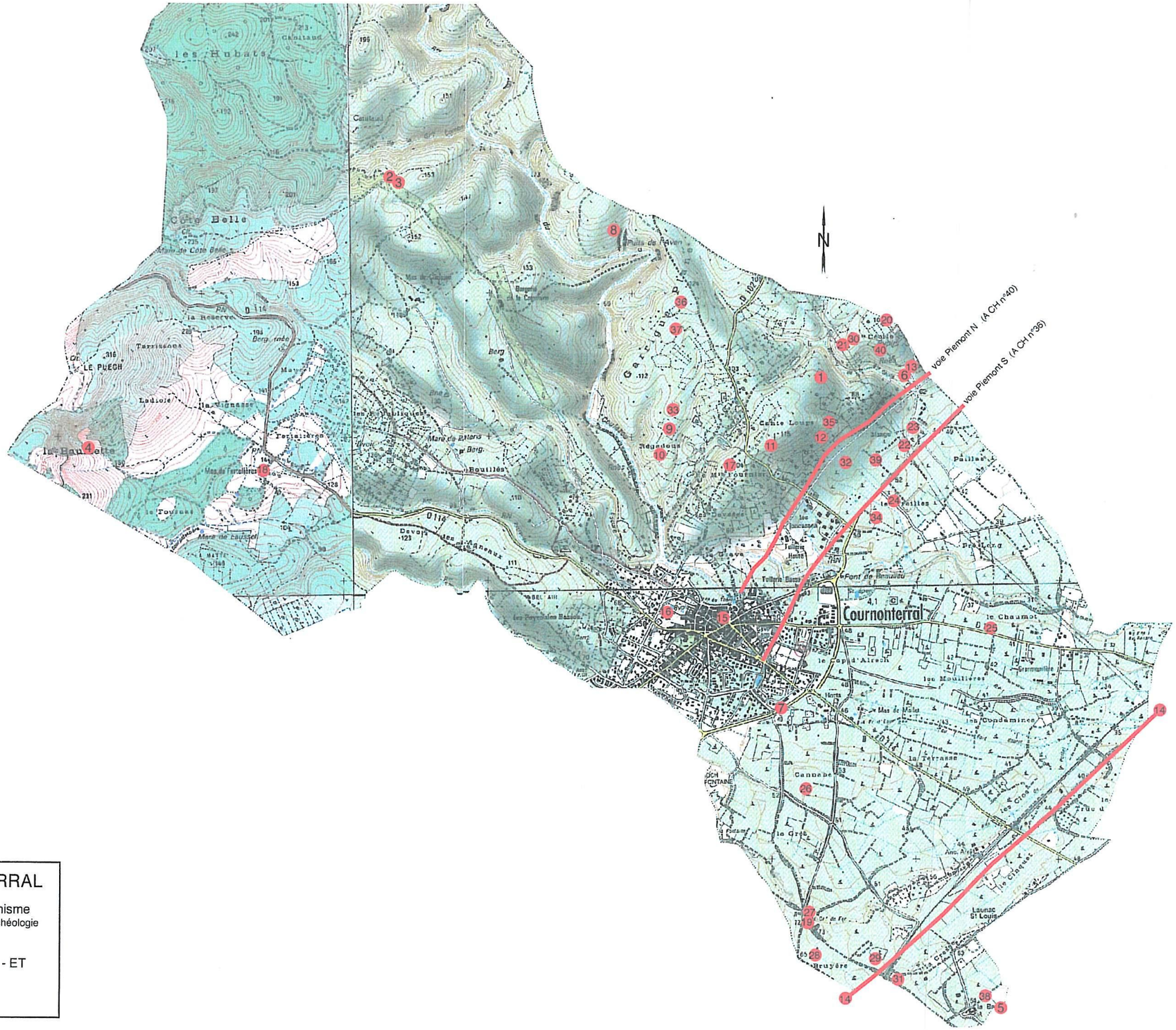

COURNONTERRAL

Plan Local d'Urbanisme
Service Régional de l'Archéologie

jan 2003

carte I.G.N 2743 - ET
ech: 1/25000

500m