

Inventaire des Sites  
dont la conservation  
présente un intérêt général.

ARRÊTÉ.

LE MINISTRE SECRÉTAIRE D'ÉTAT À L'ÉDUCATION NATIONALE

Vu la loi du 2 mai 1930 réorganisant la protection  
des monuments naturels et des sites de caractère  
artistique, historique, scientifique, légendaire ou pitto-  
resque et notamment l'article 4 ;

~~Sur la proposition de la Commission départementale~~  
~~des monuments naturels et des sites de~~ Vu l'arrê-  
té du 27 Août 1943 pris par application  
de la loi n° 421 du 28 Juillet 1943.

ARRÊTE :

ARTICLE PREMIER.

Est inscrite sur l'Inventaire des  
Sites dont la conservation présente un  
intérêt général l'impasse La Garouste à  
ST-CERE (LOT) avec les immeubles nus et  
bâti cadastrés sous les n° 779 à 785-790  
791-799-801 à 804, section A, donnant  
sur ladite impasse et appartenant aux  
propriétaires désignés sur la liste  
annexée au présent arrêté.

J. 470-43. [36292-2]

ART. 2.

Le présent arrêté sera notifié au Préfet du département pour les archives de la préfecture, au Maire de la commune de St-Céré et aux propriétaires intéressés,

qui seront responsables, chacun en ce qui le concerne, de son exécution.

Paris, le

10 MARS 1944

Par déléation,  
Le Conseiller d'Etat,  
Secrétaire Général des Beaux-  
Arts :

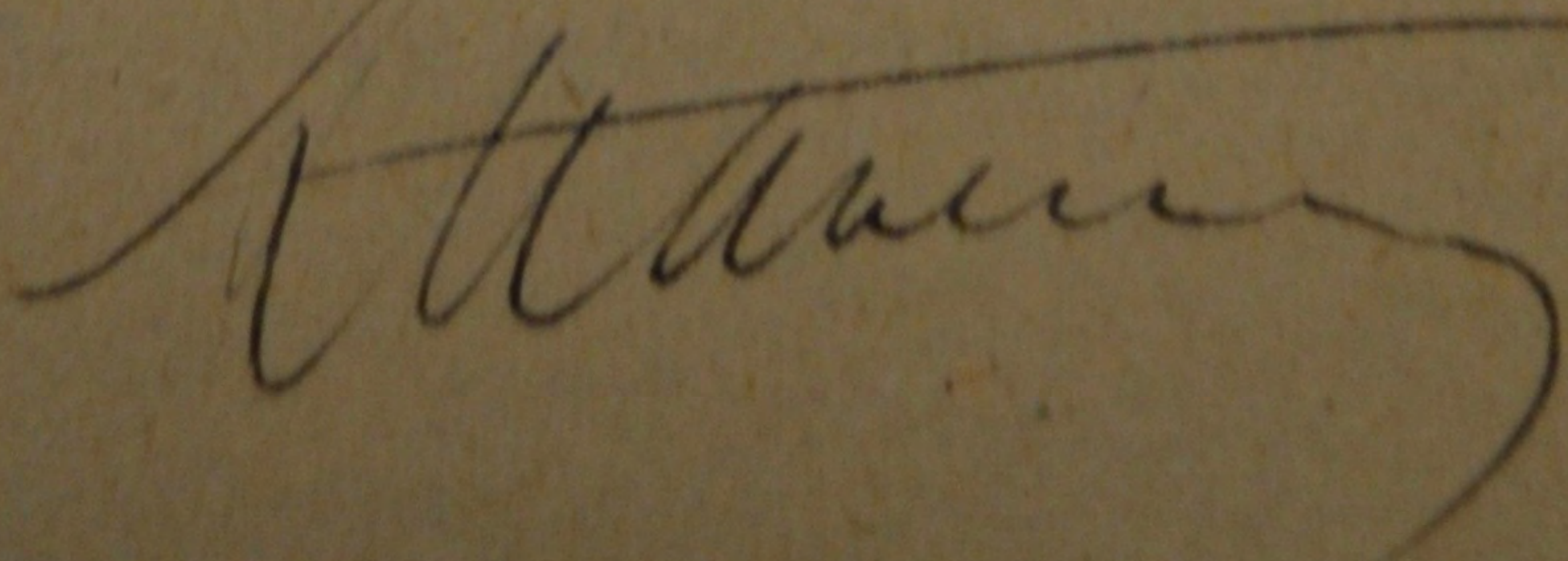

portant inscription sur l'Inventaire des sites

l'Impasse Lagarouste à St-Céré (Lot)

-----

Liste des propriétaires

==

BROU de LAURIERE Vve Fernand, rue des Pénitents - St-Céré .....	779p-783p-799(2p)
CASSAGNE Antoine, impasse Lagarouste - St-Céré .....	783 (2p)-785n-799n
CASSAGNE Marie, épouse PAYRIT Auguste, à Fontalba - Belmont - Brétonoux ..	802
DELBOS Jean-Baptiste, mesuisier, rue de Mazel - St-Céré .....	779p
DOUCET Basile, ferblantier, rue du Maréchal Pétain....	782
FRAUZICL Marcel, époux BENNET, boucher .....	803-804
LAPEAU Paul, époux DELIEGE, av. de Padirac .....	781p
LASSALE Victor, rue St-Cyr .....	783p-784p-791p
MESPOULHE Augustin, rue du Maréchal Pétain .....	779p
MESPOULHE Henri, marchand de tissus, rue du Maréchal Pétain - St-Céré .....	781 (2p)
MONTIN Jean, a Merle, commune de Prud'homme .....	780
SALACROUP Jean, gendre MONCARRY, Impasse Lagarouste ..	801
TAUFAND Edmond, 92, rue du Dessus des Berges .....	784p-785p-790-791p

-----

DEPARTEMENT DU LOT.

CANTON DE SAINT-CERE.

VILLE DE SAINT CERE.

SITE DE L'IMPASSE LAGAROUSTE  
.....

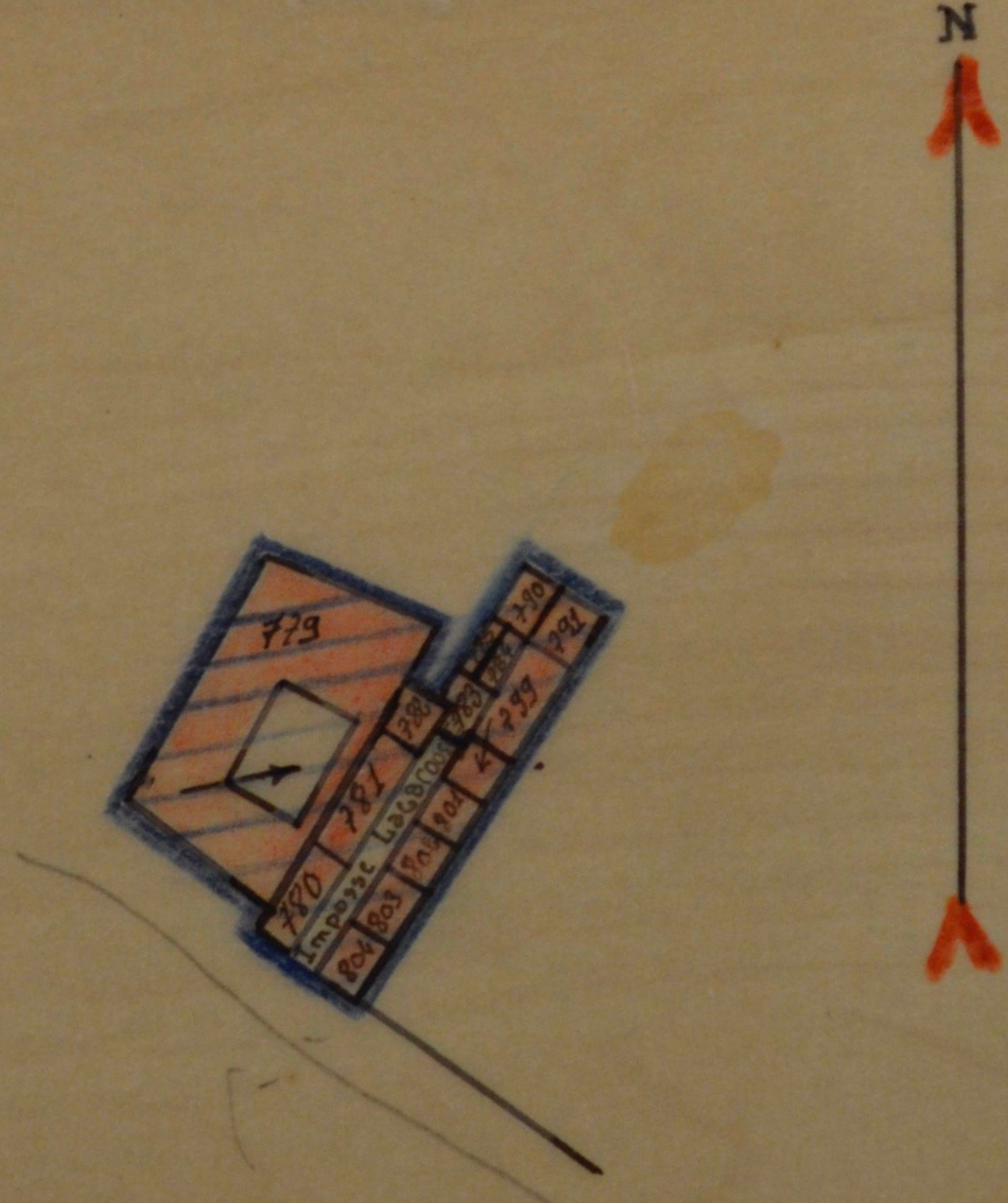

SECTION -A- DITE DE LA VILLE - DEUXIEME FEUILLE

LEGENDE

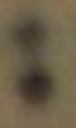
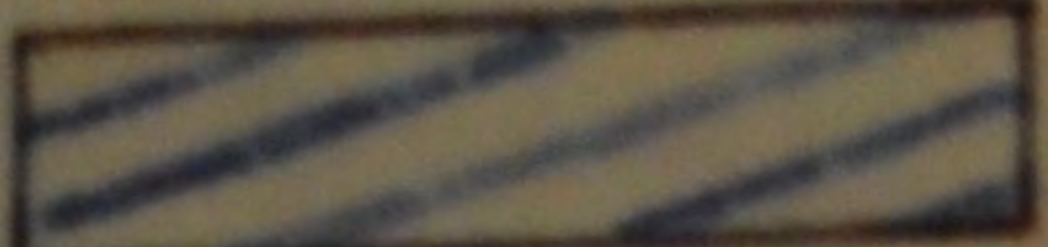
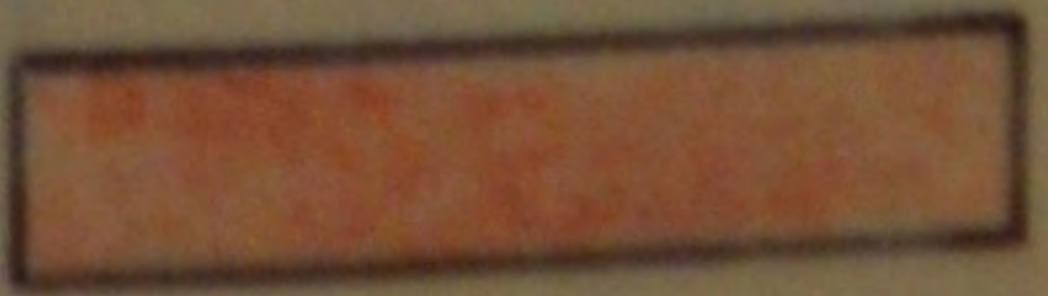
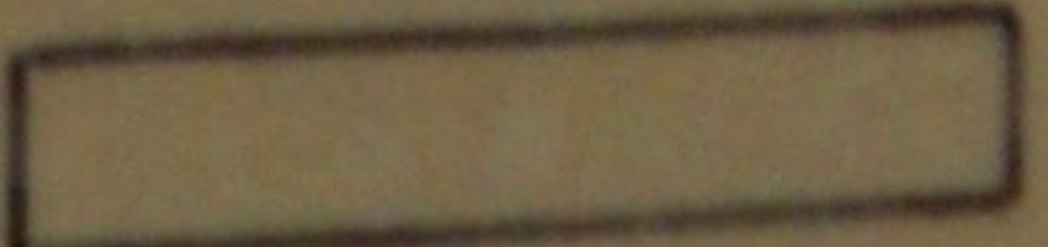
- ..... : 
- ..... : 
- ..... : 
- ..... : 

-----