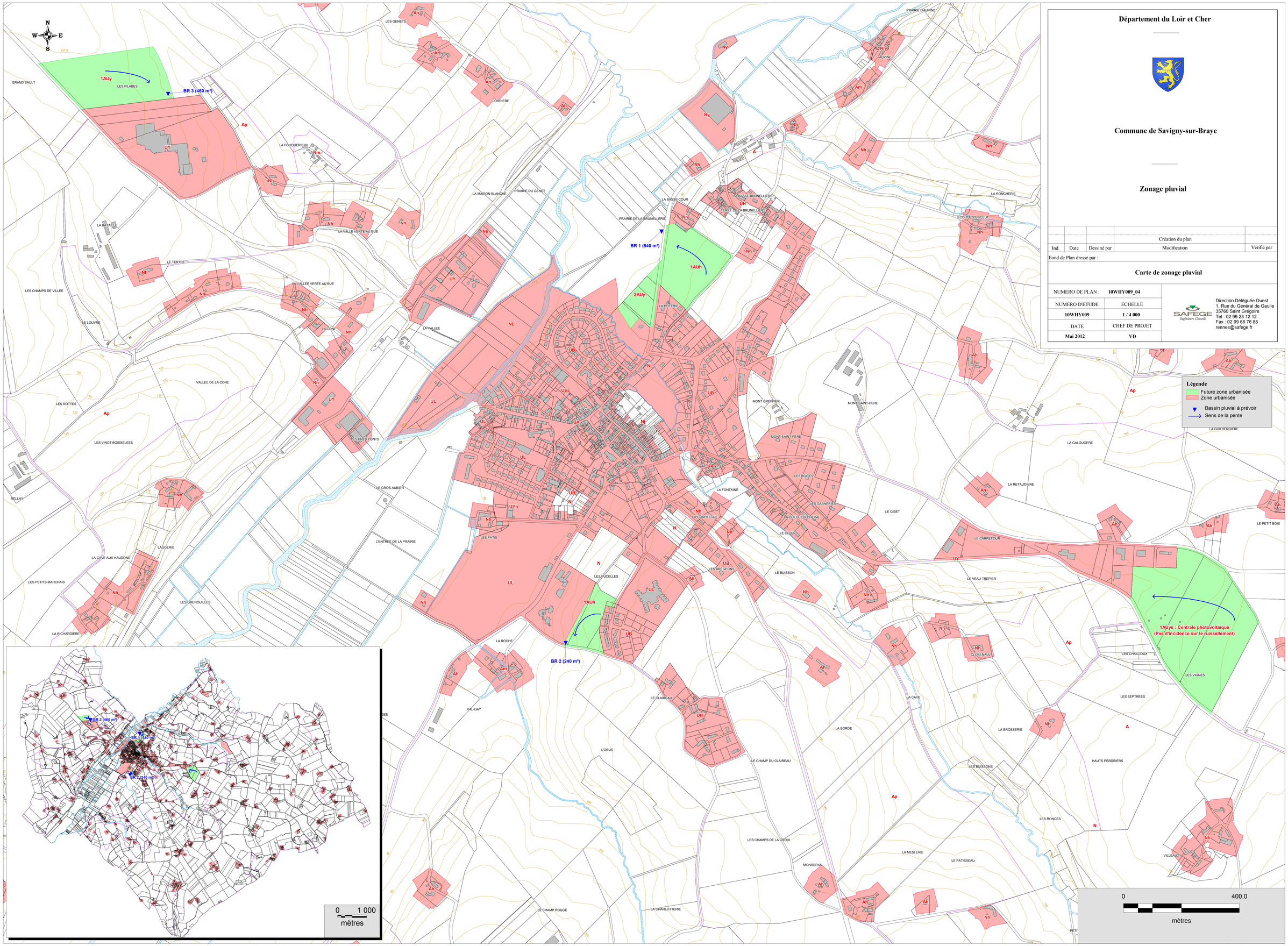

Département du Loir et Cher

Commune de Savigny-sur-Braye

Zonage pluvial

Ind.	Date	Dessiné par	Modification	Vérifié par
			Création du plan	

Fond de Plan dressé par :

Carte de zonage pluvial

NUMERO DE PLAN :	10WHY009_04
NUMERO D'ETUDE	ECHELLE
10WHY009	1 / 4 000
DATE	CHEF DE PROJET
Mai 2012	VD

SAFEGE Ingénieurs Conseils
Direction Déléguée Ouest
1, Rue du Général de Gaulle
35760 Saint Grégoire
Tel : 02 99 23 12 12
Fax : 02 99 68 76 88
rennes@safege.fr