Liberté • Égalité • Fraternité
RÉPUBLIQUE FRANÇAISE
direction départementale de l'Equipement

Carte "retrait-gonflement des sols argileux" sur la commune de Montmagny

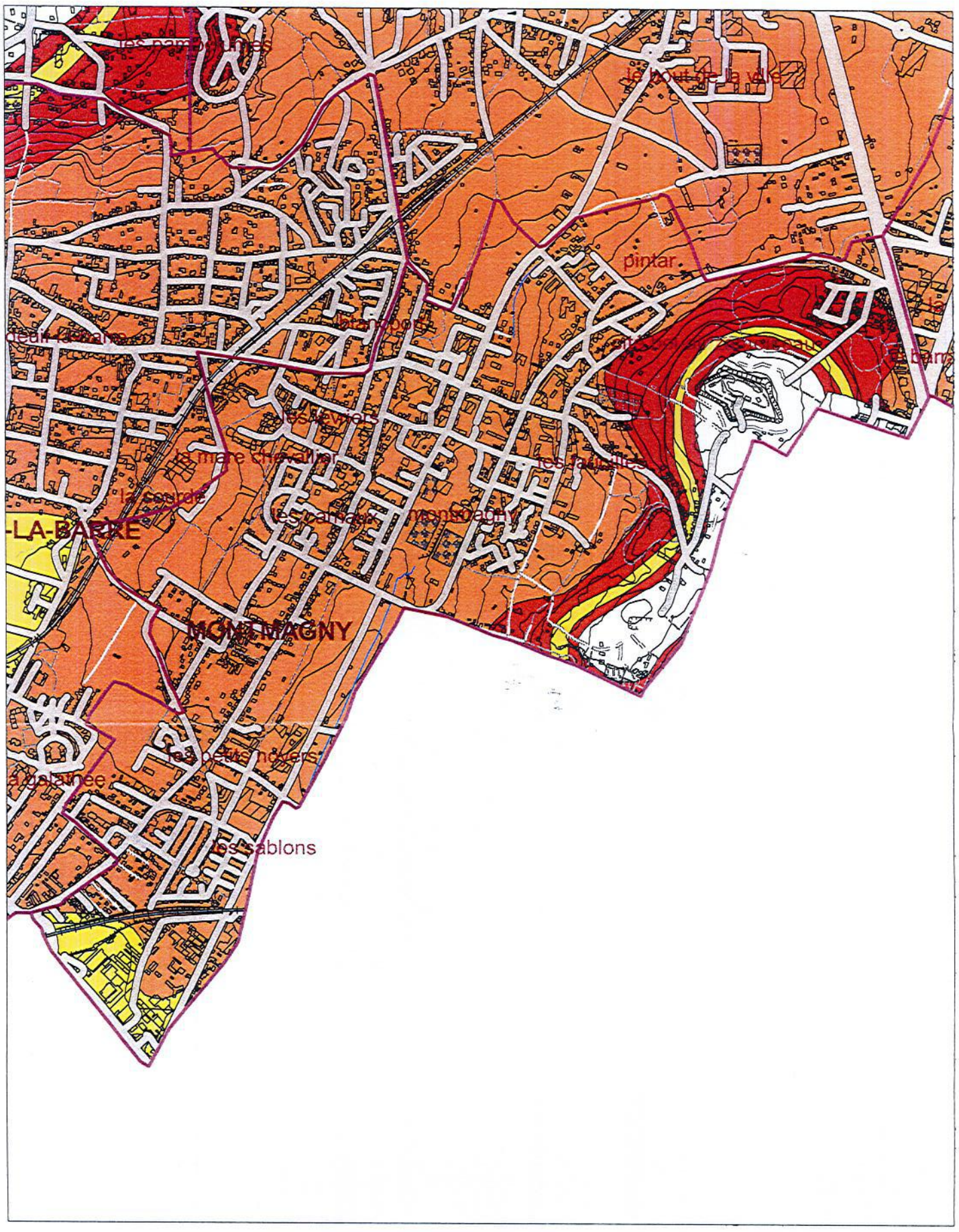

Echelle : 1/15 000

SUA/BRG le 15 juin 2006
Sources : BRGM 2004
BdTopo Pays® IGN

LEGENDE

- Limite communale
- Cours d'eau permanent

Niveau de susceptibilité des sols :

- Fort
- Moyen
- Faible

EGENDE

- Limite communale
- Cours d'eau permanent
- Axes de ruissellement temporaire lors d'orages
- PPR carrières souterraines abandonnées
- Risque de mouvements de terrain lié à la présence de gypse
- Alluvions tourbeuses compressibles et risque de présence d'eau à moins de 2 mètres de profondeur

Attention : les axes de ruissellement ne coïncident pas toujours
avec la topographie donnée par les courbes de niveau.
L'imprécision des courbes de niveau sur la BDTopo peut en être la cause.

les grandes bornes
le champ à loup
pouissons
pintar
la pointe
cité bel-air zamoiseau
le barrage
les faucilles
forêt régionale de la butte pinson
bois de richebourg

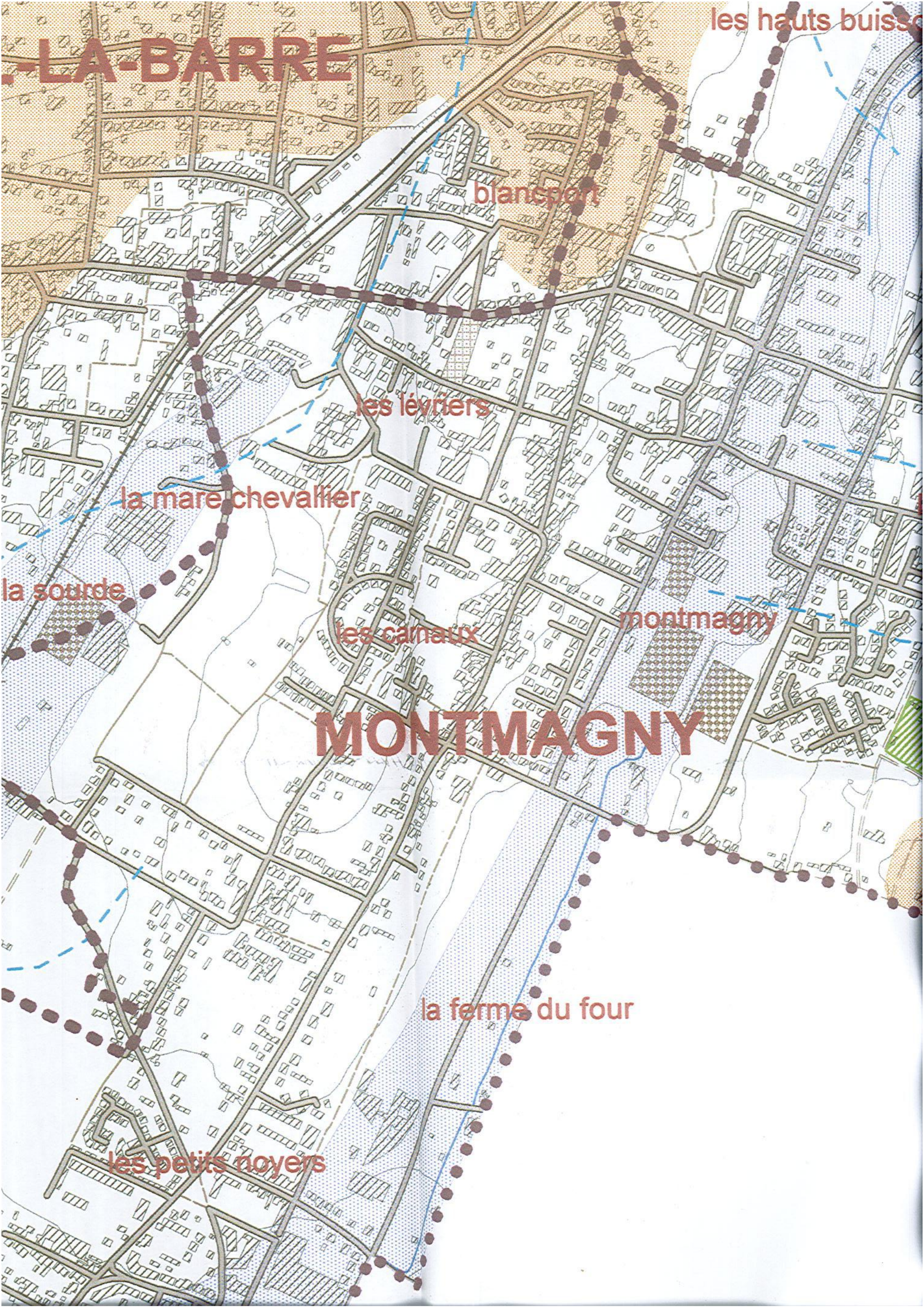
-LA-BARRE
les hauts buisso
blancpon
les lévriers
la mare chevallier
la sourde
les canaux
montmagny
MONTMAGNY
la ferme du four
les petits noyers