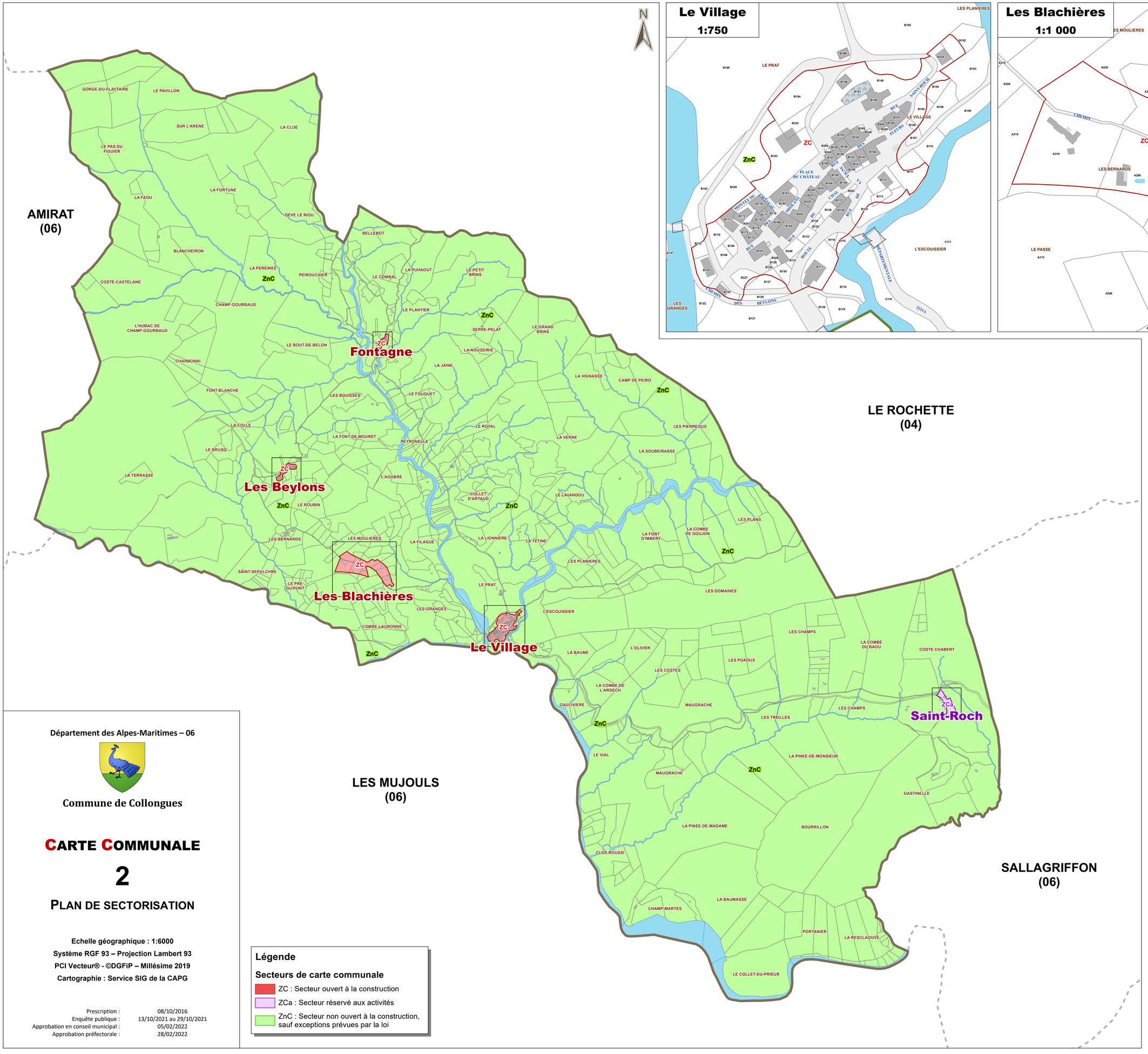

Le Village
1:750

Les Blachières
1:1 000

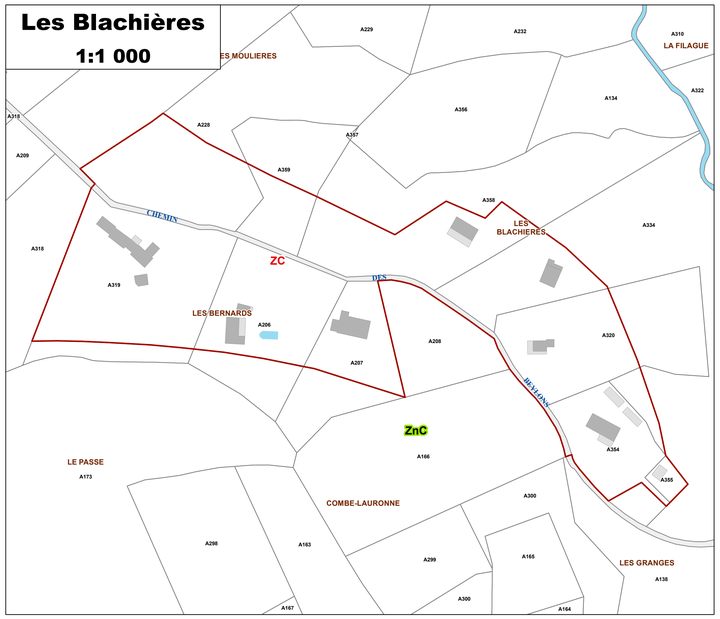

Saint-Roch
1:750

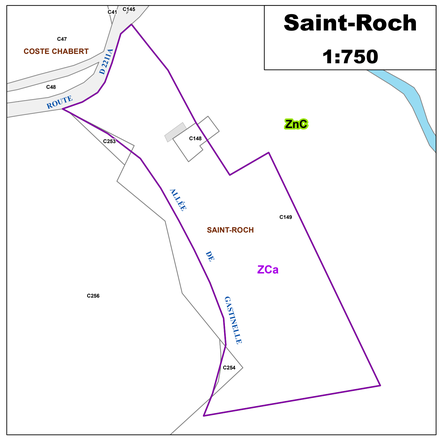

Les Beylons
1:750

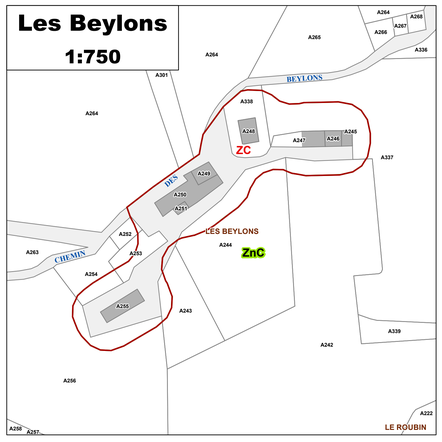

Fontagne
1:500

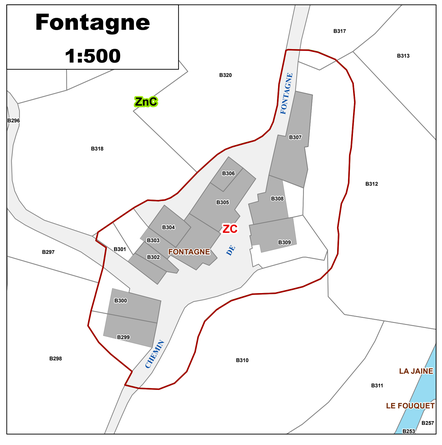

Département des Alpes-Maritimes – 06

Commune de Collongues

CARTE COMMUNALE

2

PLAN DE SECTORISATION

Echelle géographique : 1:6000
Système RGF 93 – Projection Lambert 93
PCI Vecteur® - ©DGFiP – Millésime 2019
Cartographie : Service SIG de la CAPG

Prescription :	08/10/2016
Enquête publique :	13/10/2021 au 29/10/2021
Approbation en conseil municipal :	05/02/2022
Approbation préfectorale :	28/02/2022

Légende

Secteurs de carte communale

- ZC : Secteur ouvert à la construction
- ZCa : Secteur réservé aux activités
- ZnC : Secteur non ouvert à la construction, sauf exceptions prévues par la loi