





-  Zone 1 : Zone à risques d'inondation et mouvement de terrain
-  Zone 2 : Zone naturelle et agricole (N et A)
-  Zone 3 : Zone urbaine dédié à l'habitat (U et AU)
-  Zone 4 : Zone urbaine à vocation économique, de loisirs et éducative (U et AU)



Etude
n°14101403

Date	Dessiné	Vérifié
05/2015	CC/HJ	OR
Modifié	Dessiné	Vérifié

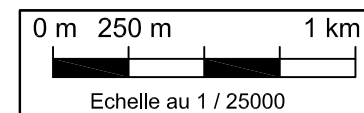
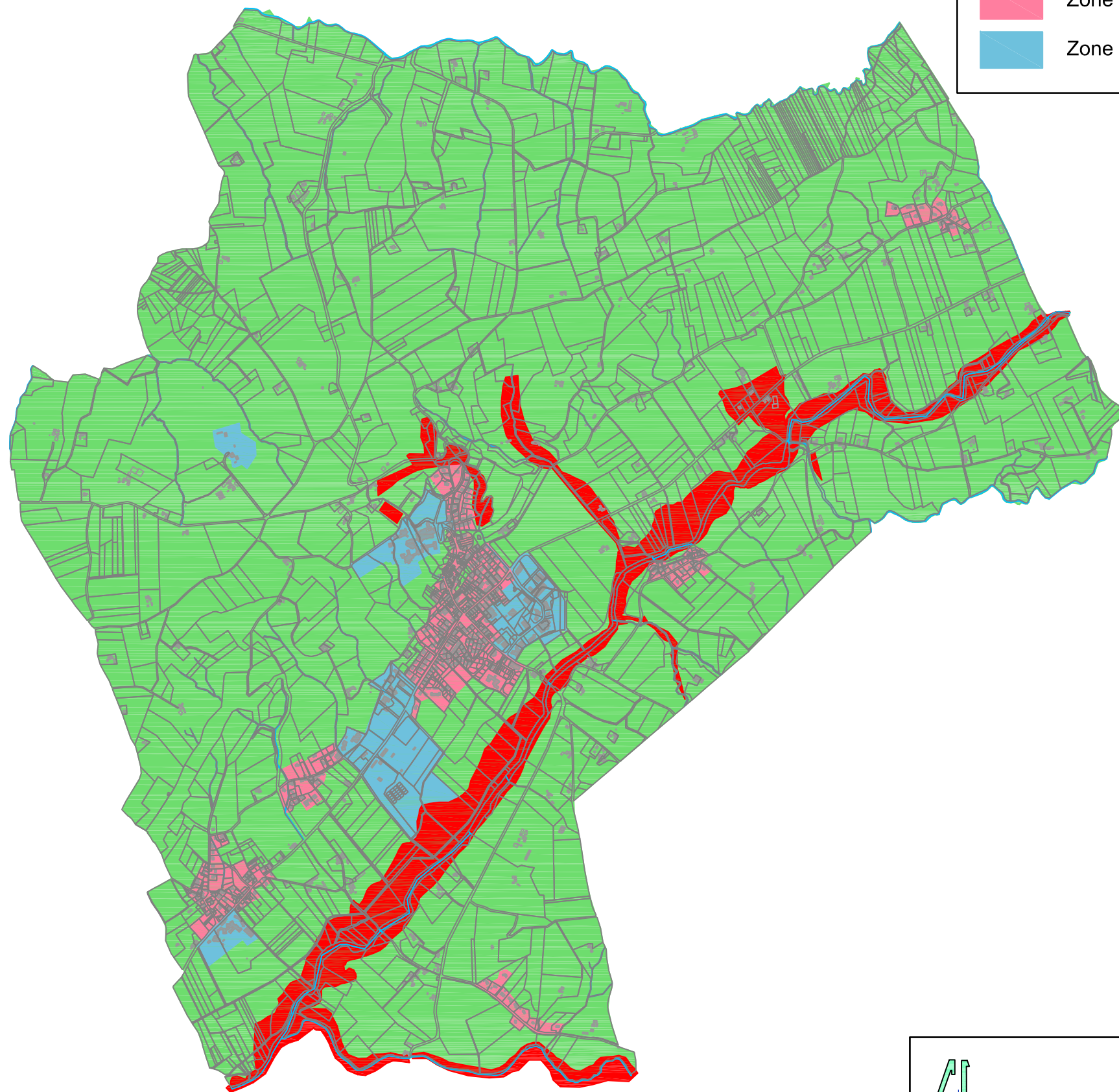

Commune de Châteauneuf-de-Galaure (26)
Actualisation du schéma directeur d'eaux pluviales

Zonage d'assainissement pluvial

Annexe 6