

**BARR**

- Rue de l'Eglise : Eglise protestante : tour et les trois monuments funéraires qu'elle renferme (Inv. M.H. le 25 avril 1935)
- Place de l'Hôtel de Ville (S. cl. le 5 septembre 1936)
- 1, Place de l'Hôtel de Ville : Ancien château, Hôtel de Ville : façades et toitures (Inv. M.H. le 5 mai 1931)
- 4, place de l'Hôtel de Ville : Maison : façade principale (Inv. M.H. le 25 avril 1935)
- 30, rue Sultzer : Ancien hôtel Marco : parties du XVIII<sup>ème</sup> siècle comprenant : les façades et toitures du bâtiment principal avec les deux entrées cochères et leurs balcons, l'escalier intérieur en bois sculpté, les façades et la toiture du pavillon des commun,; les deux petits pavillons, aux angles de la propriété (Inv. M.H. le 25 avril 1935)
- Périmètre du Château LANDSBERG (voir HEILIGENSTEIN)
- Périmètre du mur païen (voir MONT SAINTE-ODILE)
- Périmètre du Château de BIRKENFELS (voir OTTROTT)

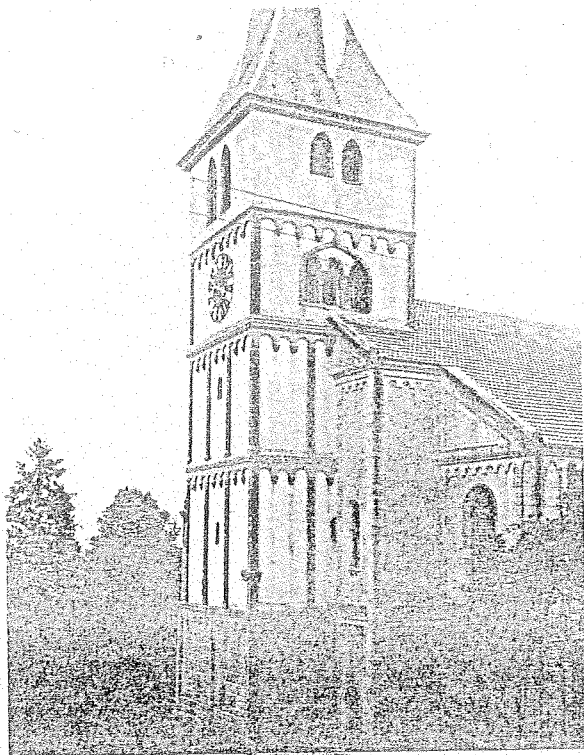

Eglise protestante

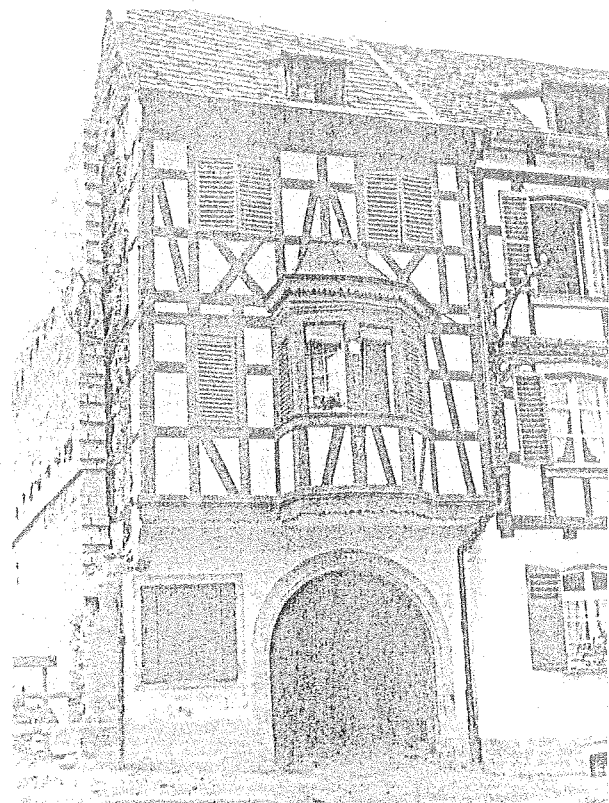

4, place de l'Hôtel de Ville

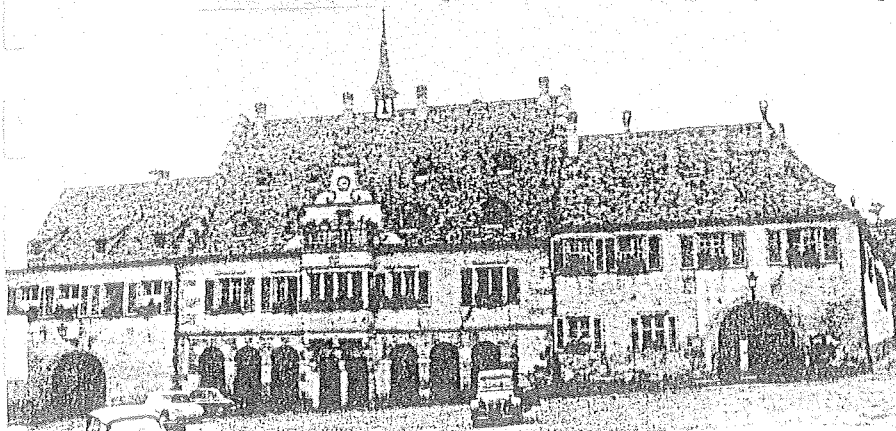

Hôtel de Ville :

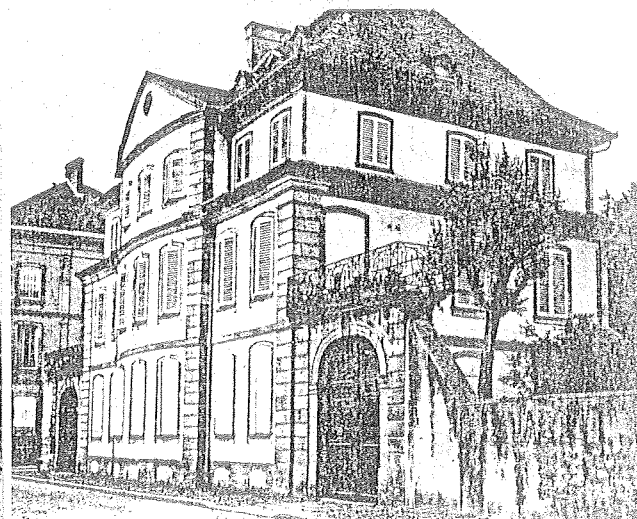

Ancien hôtel Marco :



LA VILLE

3

Place de  
Hôtel de Ville

Hôtel  
de Ville

Rue des  
Bouchers

Kirneck

Rue F

Jardins

WILLE

6  
LA VILLE