

**Commune de VENASQUE**

Hôtel de Ville, 88. Grand'Rue, 84210 VENASQUE

Tel : 04.90.66.02.93 / Fax : 04.90.66.60.46

Email : mairie@venasque.fr

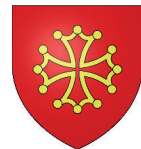

## ELABORATION DU PLAN LOCAL D'URBANISME DE VENASQUE

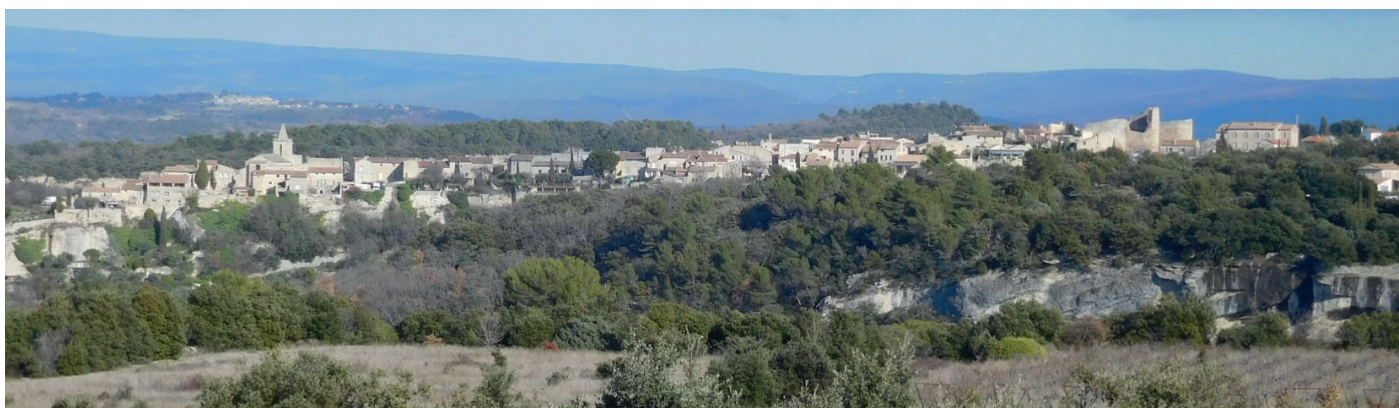

### 5b. ZONE DE PREEMPTION ETABLIE AU TITRE DES ESPACES NATURELS SENSIBLES

Dates :

Elaboration du Plan Local d'Urbanisme (PLU) prescrite par DCM du 28/03/2012

Règlement National d'Urbanisme entré en vigueur le 27/03/2017

PLU arrêté par DCM du 04/04/2019

PLU approuvé par DCM du 14/11/2019

*DCM : Délibération du Conseil Municipal*

**DOCUMENT APPROUVE - 14/11/2019**



**POULAIN URBANISME CONSEIL**

223 ch du Malmont-Figanières, 2bis Les Hauts de l'Horloge, 83300 DRAGUIGNAN

Email : contact@poulain-urbanisme.com

Plan de délimitation du périmètre de préemption :  
commune de Venasque (carte 1/2)

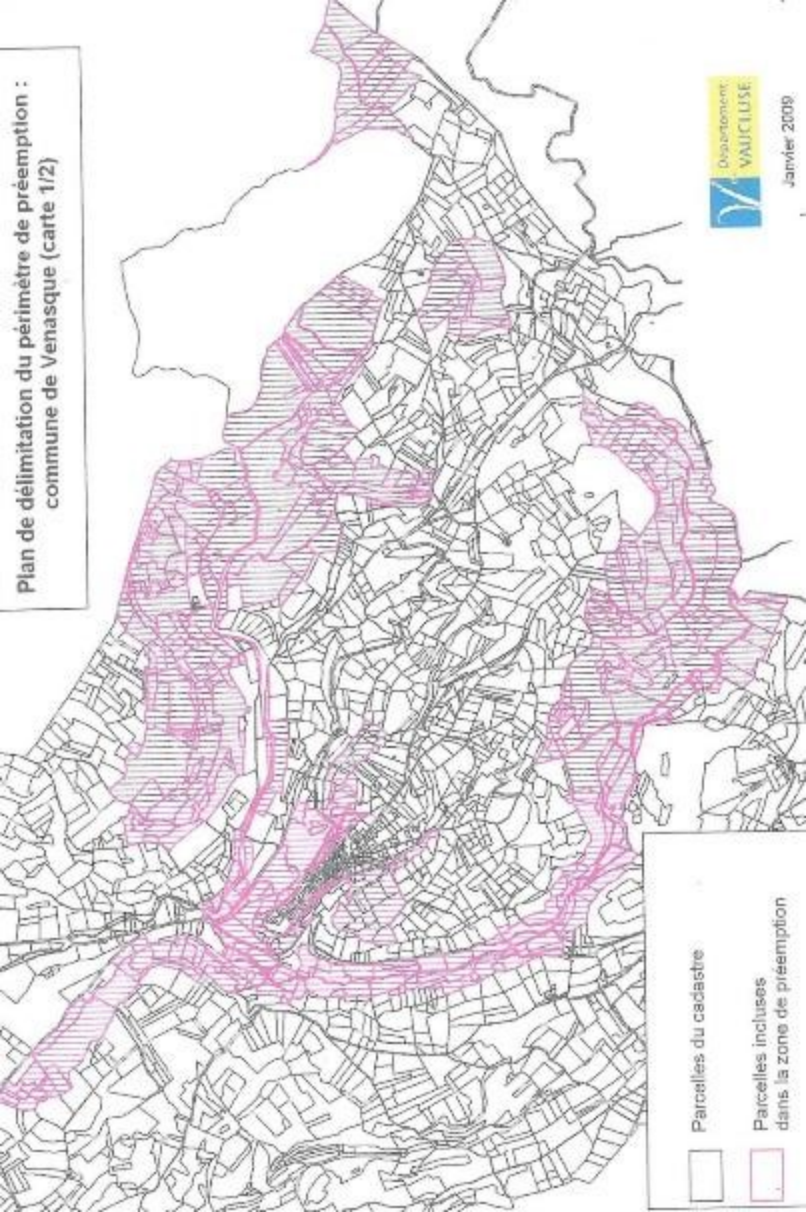

Parcelles du cadastre



Parcelles incluses  
dans la zone de préemption



**Plan de délimitation du périmètre de préemption :  
commune de Venasque (carte 2/2)**

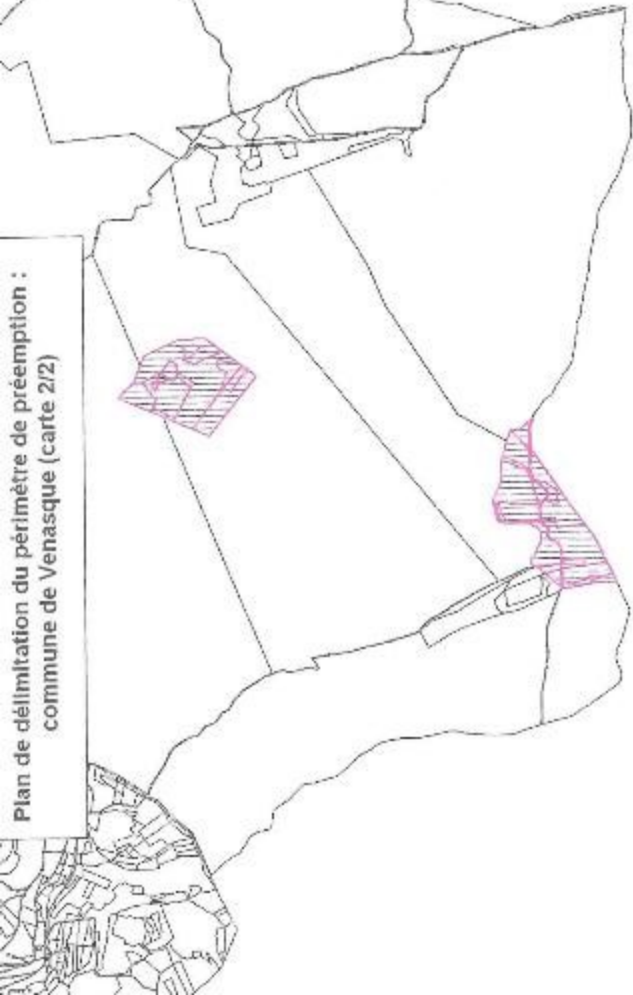

Parcelles du cadastre



Parcelles incluses  
dans la zone de préemption