

Décrets, arrêtés, circulaires

TEXTES GÉNÉRAUX

MINISTÈRE DE LA CULTURE

Décret n° 2022-906 du 17 juin 2022 complétant la liste de l'article R. 621-98 du code du patrimoine et délimitant le périmètre de domaines nationaux

NOR : MICC2210327D

Publics concernés : Etat, établissements publics, collectivités territoriales et leurs groupements, entreprises, particuliers, associations, fondations.

Objet : le décret complète la liste des domaines nationaux et détermine le périmètre de cinq nouveaux domaines nationaux.

Entrée en vigueur : le texte entre en vigueur le lendemain de sa publication.

Notice : en application de l'article L. 621-35 du code du patrimoine, le décret complète la liste des premiers domaines nationaux. Il détermine également le périmètre de chaque nouveau domaine national. A cette fin, il complète l'article R. 621-98 et l'annexe 7 du code du patrimoine.

Références : le décret, ainsi que le code du patrimoine qu'il modifie, peuvent être consultés sur le site Légifrance (<https://www.legifrance.gouv.fr>).

La Première ministre,

Sur le rapport de la ministre de la culture,

Vu le code du patrimoine, notamment les articles L. 621-35 et R. 621-98 et l'annexe 7 ;

Vu les avis de la Commission nationale du patrimoine et de l'architecture en date des 24 janvier 2019, 14 mars 2019, 12 septembre 2019 et 20 janvier 2022 ;

Vu l'avis du ministre délégué auprès du ministre de l'économie, des finances et de la relance, chargé des comptes publics, en date des 29 mars et 2 mai 2022 ;

Vu la mise en ligne sur le site du ministère de la culture, à compter du 22 mars 2022, des propositions de la ministre de la culture et des avis de la Commission nationale du patrimoine et de l'architecture en date des 24 janvier 2019, 14 mars 2019, 12 septembre 2019 et 20 janvier 2022 ;

Le Conseil d'Etat (section de l'intérieur) entendu,

Décète :

Art. 1^{er}. – Après le douzième alinéa de l'article R. 621-98 du code du patrimoine, sont insérées les dispositions suivantes :

- « 12° Domaine du château de Villers-Cotterêts (Aisne) ;
- « 13° Domaine du château de Compiègne (Oise) ;
- « 14° Domaine de Meudon (Hauts-de-Seine) ;
- « 15° Domaine du château de Malmaison (Hauts-de-Seine) ;
- « 16° Domaine de Saint-Cloud (Hauts-de-Seine). »

Art. 2. – 1° Après le premier alinéa de l'annexe 7 au code du patrimoine, il est inséré un alinéa ainsi rédigé :

« NB : la délimitation du domaine national est celle indiquée par le plan et, le cas échéant, les lignes de précision figurant dans les tableaux. Les contenances ne sont données qu'à titre indicatif. Elles sont calculées à partir des données cadastrales. Elles peuvent présenter un écart de contenance avec les bornages des terrains, si ces terrains ont fait l'objet d'un bornage. » ;

2° La même annexe est complétée comme suit :

« 12° Domaine national du château de Villers-Cotterêts (Aisne) :

« – carte :

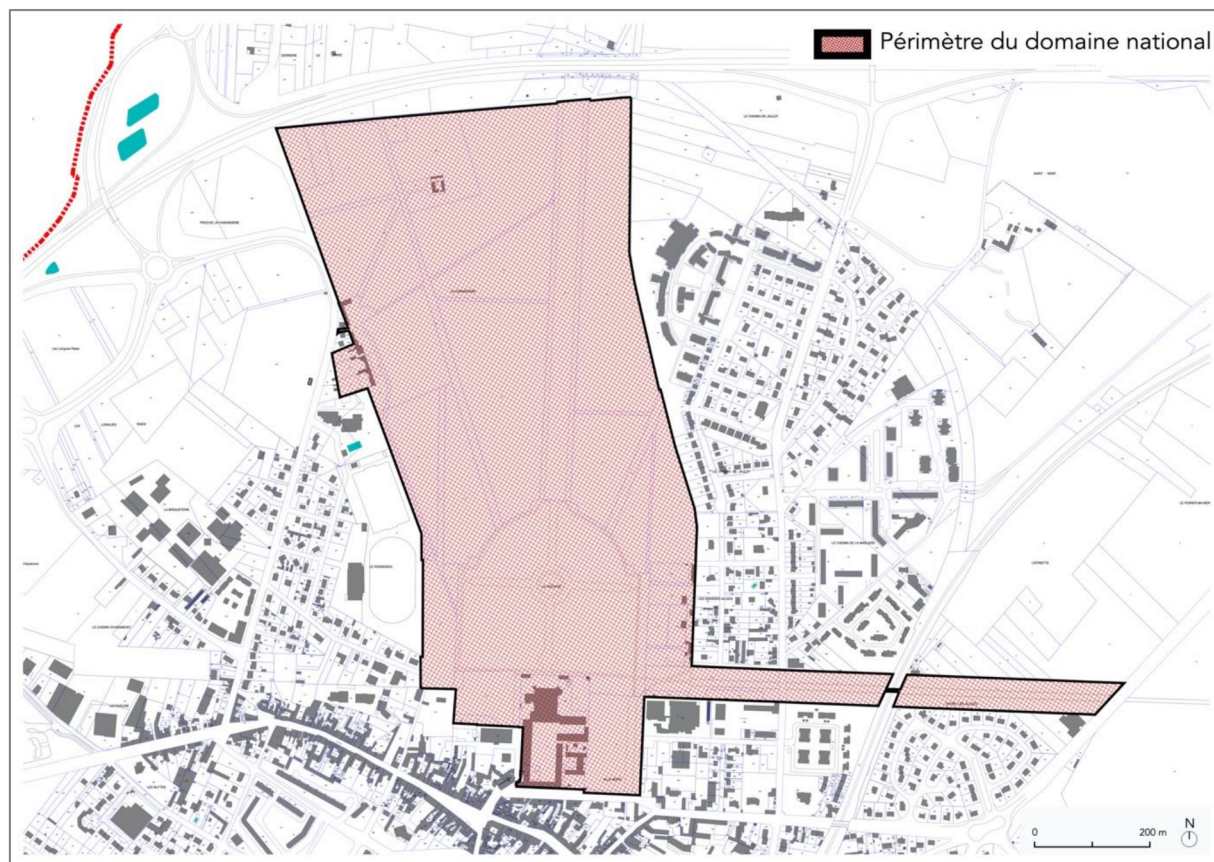

Domaine national du château de Villers-Cotterêts (Aisne).

« – liste des parcelles et espaces non cadastrés :

« NB : en cas d'intégration dans le domaine national d'un espace non cadastré ou d'une partie de parcelle cadastrale, la désignation de l'espace intégré au domaine national est indiquée dans le tableau ci-après par une ligne de précision dans la partie "contenance".

« DÉSIGNATION : DOMAINE NATIONAL DU CHÂTEAU DE VILLERS-COTTERÊTS.

« COMMUNE : VILLERS-COTTERÊTS.

« CODE INSEE : 02810.

LIEU-DIT	SECTION	PARCELLE	CONTENANCE			PROPRIÉTAIRE
			ha.	a.	ca.	
VILLE NORD	AB	47		11	34	Etat
VILLE NORD	AB	48			21	Etat
VILLE NORD	AB	49		94	95	Etat
VILLE NORD	AB	50	1	40	48	Etat
VILLE NORD	AB	51		14	2	Etat
VILLE NORD	AB	52		18	1	Etat
VILLE NORD	AB	53	1	64	2	Etat
VILLE NORD	AB	54			17	Etat
VILLE NORD	AB	330		1	42	Etat
VILLE NORD	AB	331		1	96	Etat

LIEU-DIT	SECTION	PARCELLE	CONTENANCE			PROPRIETAIRE
			ha.	a.	ca.	
VILLE NORD	AB	333		10	10	Etat
VILLE NORD	AB	334			34	Etat
VILLE NORD	AB	335			66	Etat
VILLE NORD	AB	336		14	29	Etat
VILLE NORD	AB	337		19	28	Etat
VILLE NORD	AB	673			8	Etat
VILLE NORD	AB	674		5	98	Etat
LES GRANDES ALLÉES	AK	87		96	55	Etat
LES GRANDES ALLÉES	AK	88		16	61	Etat
LES GRANDES ALLÉES	AK	89			17	Etat
LES GRANDES ALLÉES	AK	90		8	58	Etat
LES GRANDES ALLÉES	AK	91			18	Etat
LES GRANDES ALLÉES	AK	92	1	3	28	Etat
LES GRANDES ALLÉES	AK	104		7	71	Etat
LES GRANDES ALLÉES	AK	105		21	62	Etat
LES GRANDES ALLÉES	AK	106		26	60	Etat
LES GRANDES ALLÉES	AK	107		25	25	Etat
LES GRANDES ALLÉES	AK	108		22	34	Etat
LES GRANDES ALLÉES	AK	109		7	72	Etat
LES GRANDES ALLÉES	AK	110		8	35	Etat
LES GRANDES ALLÉES	AK	111		20	28	Etat
LA PELOUSE	AK	112	8	61	75	Etat
LES GRANDES ALLÉES	AK	Non cadastré		6	57	Département de l'Aisne
			<i>Intégration de la rue Lavoisier devenant route de Vivrières dans la largeur de l'allée cavalière déterminée par la largeur des parcelles AK 87 et AK 92. L'aire intégrée couvre 657 m².</i>			
LA FAISANDERIE	AN	38		14	54	Etat
LA FAISANDERIE	AN	39		6	85	Etat
LA FAISANDERIE	AN	41	4	9	20	Etat
LA FAISANDERIE	AN	42	3	64	13	Etat
LA FAISANDERIE	AN	43	5	21	78	Etat
LA FAISANDERIE	AN	44		54	55	Etat

LIEU-DIT	SECTION	PARCELLE	CONTENANCE			PROPRIETAIRE
			ha.	a.	ca.	
LA FAISANDERIE	AN	45	1	50	88	Etat
LA FAISANDERIE	AN	46		82	30	Etat
LA FAISANDERIE	AN	47	1	81	20	Etat
LA FAISANDERIE	AN	48	4	84	40	Etat
LA FAISANDERIE	AN	49	1	20	55	Etat
LA FAISANDERIE	AN	50	2	2	60	Etat
LA FAISANDERIE	AN	51		98	62	Etat
LA FAISANDERIE	AN	52	1	83	40	Etat
LA FAISANDERIE	AN	53	1	68	35	Etat
LA FAISANDERIE	AN	54		51	75	Etat
LA FAISANDERIE	AN	55		13	12	Etat
LA FAISANDERIE	AN	56	1	8	14	Etat
LA FAISANDERIE	AN	57		2	33	Etat
LA FAISANDERIE	AN	58		17	70	Etat
LA FAISANDERIE	AN	59	1	39	60	Etat
LA FAISANDERIE	AN	60		15	25	Etat
LA FAISANDERIE	AN	61		17	98	Etat
LA FAISANDERIE	AN	62		15	97	Etat
LA FAISANDERIE	AN	63		10	75	Etat
LA FAISANDERIE	AN	64		47	45	Etat
LA FAISANDERIE	AN	65	1	42	90	Etat
LA FAISANDERIE	AN	66		29	50	Etat
LA FAISANDERIE	AN	67	1	57	20	Etat
LA FAISANDERIE	AN	68		31	40	Etat
LA FAISANDERIE	AN	69		44	90	Etat
LA FAISANDERIE	AN	295	1	71	83	Etat
LA FAISANDERIE	AN	296		11	82	Etat
ENTRE LES ALLÉES	AT	27	2	6	47	Etat
			<i>Intégration de la parcelle dans la largeur de l'allée cavalière, avec le pont sur la voie ferrée. La limite sud de l'emprise intégrée est formée dans le prolongement de la limite nord de la parcelle AT 63, excluant donc la langue parcellaire sud-ouest le long de la voie ferrée. L'intégration au domaine national est donc de 20 647 m² sur les 22 203 m² de la parcelle entière.</i>			

« 13° Domaine national du château de Compiègne (Oise) :

« – carte :

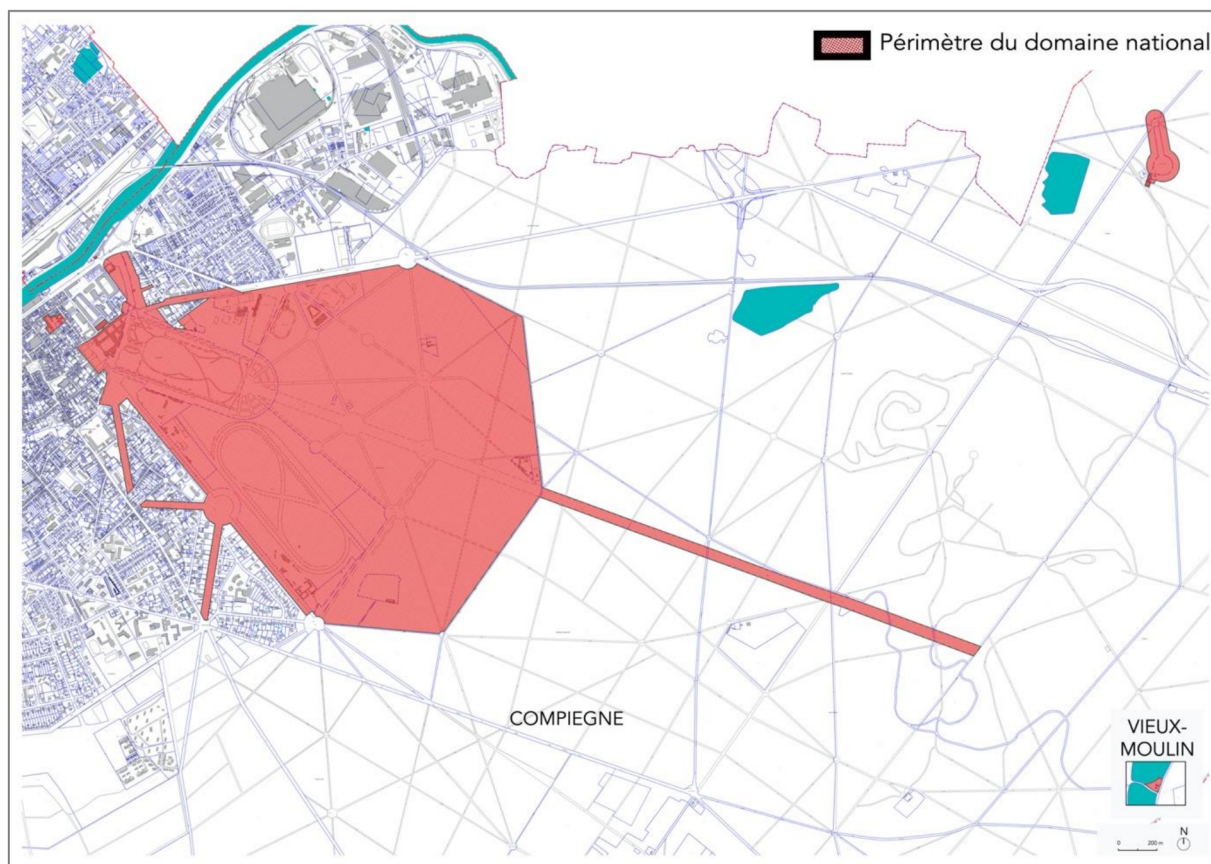

Domaine national du château de Compiègne (Oise).

« – liste des parcelles et espaces non cadastrés :

« NB : en cas d'intégration dans le domaine national d'un espace non cadastré ou d'une partie de parcelle cadastrale, la désignation de l'espace intégré au domaine national est indiquée dans le tableau ci-après par une ligne de précision dans la partie "contenance".

« DÉSIGNATION : DOMAINE NATIONAL DU CHÂTEAU DE COMPIÈGNE.

« COMMUNE : COMPIÈGNE.

« CODE INSEE : 60159.

LIEU-DIT	SECTION	PARCELLE	CONTENANCE			PROPRIÉTAIRE
			ha.	a.	ca.	
LE GRAND PARC	B	626	1	67	25	Etat
LE GRAND PARC	B	627	4	1	4	Etat
LE GRAND PARC	B	628		23	77	Etat
LE GRAND PARC	B	629		35	59	Etat
LE PETIT PARC	B	633		9		Etat
LE PETIT PARC	B	634		7		Etat
LE PETIT PARC	B	640		17	41	Etat
LE PETIT PARC	B	641		11	40	Etat
LE PETIT PARC	B	642		33	2	Etat
LE PETIT PARC	B	644		64	4	Etat
LE PETIT PARC	B	645	5	85	51	Etat

LIEU-DIT	SECTION	PARCELLE	CONTENANCE			PROPRIETAIRE
			ha.	a.	ca.	
LE GRAND PARC	B	1027	5			Propriété privée
LE GRAND PARC	B	1214	3	18	81	Propriété privée
LE GRAND PARC	B	1422			16	Etat
LE GRAND PARC	B	1520	48	91	9	Propriété privée
LE GRAND PARC	B	1521	1	50		Etat
LE GRAND PARC	B	1522		99	80	Etat
LE GRAND PARC	B	1537	2	67	60	Etat
LE GRAND PARC	B	1656			73	Etat
LE GRAND PARC	B	1657	4	52	66	Etat
LE GRAND PARC	B	1658	5	98	27	Etat
LE PETIT PARC	B	1659	1	91	66	Etat
LE PETIT PARC	B	1664	27	39	93	Etat
LE GRAND PARC	B	1665	2	85	80	Etat
LE GRAND PARC	B	1668	176	28	58	Etat
LE GRAND PARC	B	1673		69	95	Etat
LE GRAND PARC	B	1674		55	59	Etat
LE PETIT PARC	B	Non cadastré		38	85	Etat
			<i>Intégration de l'avenue de Tous-les-Diables délimitée par les parcelles cadastrales adjacentes et par la limite avec les rues Guillemain et du Petit-Château.</i>			
LE PETIT PARC	B	Non cadastré	1	71	36	Commune de Compiègne
			<i>Intégration du premier tronçon de l'avenue du Président-Georges-Clemenceau, délimité par les parcelles cadastrales adjacentes, par la porte Chapelle et l'avenue de Tous-les-Diables et la rue Guillemain à l'ouest, la rue du Petit-Château au centre en rive sud, et par la jonction avec la rue de Soissons et l'avenue de l'Armistice (route nationale n° 31), la limite avec cette voie se faisant dans l'alignement de la rive sud de la rue de Soissons. La délimitation du tronçon de l'avenue est conforme au périmètre cédé à la commune de Compiègne en 1931 défini par des plans de 1930 et 1933.</i>			
LA VILLE	B / BO	Non cadastré	1	54	87	Etat
			<i>Intégration de la place du Général-de-Gaulle (place d'Armes) délimitée par les parcelles adjacentes et, sur le côté de la rue d'Ulm et de la rue des Minimes par les plans historiques du domaine foncier de l'Etat définissant une ligne de 59,70 mètres dans l'alignement de la parcelle BO 47 de la rue des Minimes puis un retrait de 2,70 mètres définissant une ligne perpendiculaire à la façade principale du château se raccrochant à l'angle ouest du château par un retrait de 2,40 mètres. Sur le côté sud-est, la limite de la place est définie par le début de l'avenue Royale en propriété communale selon les plans établis en 1930 et 1933 dans le cadre de la cession réalisée en 1931 au profit de la commune de Compiègne.</i>			
LA VILLE	B / BC / BN	Non cadastré	2	16	78	Etat
			<i>Intégration de la patte d'oie, des quinconces et de la moitié sud du premier tronçon de l'avenue du Jardin-Fleuriste. Le périmètre de ces espaces est limité par les parcelles adjacentes, par la rue de la Sous-Préfecture établie sur une largeur de 10 mètres de recul et par les avenues Royale et de la Résistance dont l'emprise est définie par les plans de 1930 et 1933 correspondant aux emprises cédées à la commune de Compiègne en 1931. La limite ouest de l'allée Royale selon ces plans définit la démarcation entre la patte d'oie et la place du Général-de-Gaulle.</i>			
LA VILLE	BB	Non cadastré	1	93	21	Etat
			<i>Intégration de l'avenue de Grande-Bretagne limitée au nord par le débouché sur le rond Royal défini par les plans de 1930 et 1933 établis dans le cadre de la cession du rond Royal à la commune de Compiègne en 1931, la limite sud de</i>			

LIEU-DIT	SECTION	PARCELLE	CONTENANCE			PROPRIETAIRE
			ha.	a.	ca.	
			<i>l'avenue est définie par les mêmes plans montrant les limites du domaine foncier de l'Etat s'inscrivant notamment en partie dans l'alignement de la rue orientale de la rue Saint-Lazare.</i>			
LA VILLE	B / BB	Non cadastré	2	37	18	Etat
			<i>Intégration de l'avenue Baron-Roger-de-Soultrait délimitée par les parcelles cadastrales adjacentes et le débouché sur le rond Royal au nord et par le débouché sur le carrefour Royal au sud, définissant la longueur de cette avenue à 622,35 mètres. La contre-allée sur la parcelle BB 21 et le passage non cadastré entre la rue et l'avenue Baron-Roger-de-Soultrait (situé entre les parcelles BB 8 et BB 9) sont exclus du domaine national.</i>			
LA VILLE	B / BB / BC / BN	Non cadastré	8	99	93	Commune de Compiègne
			<i>Intégration de l'avenue Royale, de l'avenue de la Résistance, de l'avenue de la Division-Leclerc, et du rond Royal limités par les parcelles adjacentes, par les entrées et alignements des rues perpendiculaires et par les limites, sur la patte d'oie, avec le domaine foncier de l'Etat, dont le resserrement sur les parties centrales des chaussées jusqu'à la jonction avec la place du Général-de-Gaule. L'ensemble est défini par les plans de 1930 et 1933 établis dans le cadre de la cession au profit de la commune de Compiègne en 1931.</i>			
LA VILLE	B / BY	Non cadastré			26	Etat
			<i>Emprise correspondant au pontet reliant le château et le théâtre. L'intégration au domaine national recouvre la totalité de la structure architecturale du pontet (surface de 26 m²) sans emporter d'inclusion d'une emprise au sol sur la rue d'Ulm.</i>			
LA VILLE	BX	39		5	95	Propriété privée
LA VILLE	BX	40		62	12	Propriété privée
LA VILLE	BY	5		1	77	Etat
LA VILLE	BY	38	1	40	85	Etat
LA VILLE	BY	39	1	25	48	Etat
LA VILLE	BY	40		28	4	Etat
LA VILLE	BY	41		64	3	Etat
LA VILLE	BY	58		18	74	Etat
LE BERNE	E	6		35	17	Etat
			<i>Intégration d'une partie de la parcelle correspondant au recul général établi à partir de la définition d'une profondeur de 35 mètres autour de la parcelle E 10, régularisée au nord du carrefour du Francport en suivant la forme circulaire du carrefour. L'emprise intégrée au domaine national correspond à une aire de 3 517 m² sur 262 483 m² pour la parcelle entière. La parcelle comprend le monument aux Alsaciens-Lorrains.</i>			
CARREFOUR DE L'AR-MISTICE	E	10	1	41	50	Etat
LES BEAUX MONTS	E	79	1	15		Etat
LES BEAUX MONTS	E	80	1	39	26	Etat
			<i>Intégration d'une partie de la parcelle correspondant à l'extrémité de l'allée des Beaux-Monts (fond de vue) entre la route tournante des Beaux-Monts (ou du Point-de-Vue) et la parcelle E 74. La partie intégrée représente 51 mètres de large dans l'alignement des limites nord et sud de la parcelle E 79. La partie intégrée couvre une aire de 13 926 m² sur 1 371 383 m² pour la parcelle entière.</i>			
SAINT CORNEILLE	E	86	1	81	25	Etat
			<i>Intégration d'une partie de la parcelle correspondant à l'allée des Beaux-Monts entre la parcelle E 119 et la route Eugénie. Seuls les appendices nord et sud côté carrefour du Tréan, situés au-delà des bords de l'allée des Beaux-Monts qui fait 51 mètres de large, sont exclus du domaine national. La partie intégrée couvre une aire de 18 125 m² sur 20 560 m² pour la parcelle entière.</i>			

LIEU-DIT	SECTION	PARCELLE	CONTENANCE			PROPRIETAIRE
			ha.	a.	ca.	
DERRIÈRE LE GRAND PARC	E	95	2	19	44	Etat
LES VINEUX	E	119	3	50	48	Etat
DERRIÈRE LE GRAND PARC	E	240	2	47	73	Etat
			<i>Intégration de la partie de la parcelle formant le premier tronçon de l'allée des Beaux-Monts entre la route tournante du Grand-Parc et la parcelle E 95, sur la même largeur que ladite parcelle, soit 51 mètres. La partie intégrée couvre une aire de 24 773 m² sur 1 594 400 m² pour la parcelle entière.</i>			
LE BERNE	E	255		3	59	Etat
			<i>Intégration d'une partie de la parcelle correspondant au recul général établi à partir de la définition d'une profondeur de 35 mètres autour de la parcelle E 10, régularisée au nord du carrefour du Francport en suivant la forme circulaire du carrefour. L'emprise intégrée au domaine national correspond à une aire de 359 m² sur 335 121 m² pour la parcelle entière.</i>			
LE BERNE	E	260	2	35	66	Etat
			<i>Intégration d'une partie de la parcelle correspondant au recul général établi à partir de la définition d'une profondeur de 35 mètres autour de la parcelle E 10, régularisée au nord du carrefour du Francport en suivant la forme circulaire du carrefour, ainsi que par un recul de 4 mètres par rapport aux façades de l'extension du musée-mémorial de la Clairière de l'Armistice. L'emprise intégrée au domaine national correspond à une aire de 23 566 m² séparée en deux parties par la parcelle E 10, sur 1 240 075 m² pour la parcelle entière.</i>			
LE BERNE	E	Non cadastré		19	8	Département de l'Oise
			<i>Intégration de la route départementale n° 546 et du carrefour du Francport suivant le recul général établi à partir de la définition d'une profondeur de 35 mètres autour de la parcelle E 10, régularisée au nord du carrefour du Francport en suivant la forme circulaire du carrefour. L'emprise intégrée correspond à une aire de 1 908 m² de voie publique.</i>			
LE BERNE	E	Non cadastré		5	17	Etat
			<i>Intégration du tronçon nord de la route du Général-Weygand (dite aussi route de l'Armistice ou route du Terrier-à-Renard) à partir du carrefour du Francport et suivant le recul général établi à partir de la définition d'une profondeur de 35 mètres autour de la parcelle E 10, régularisée au nord du carrefour du Francport en suivant la forme circulaire du carrefour. L'emprise intégrée correspond à une aire de 517 m².</i>			
DERRIÈRE LE GRAND PARC	E	Non cadastré		4	14	Etat
			<i>Intégration du tronçon de la route tournante du Grand-Parc coupant l'allée des Beaux-Monts entre les parcelles B 1668 et E 240, dans la largeur de l'allée des Beaux-Monts soit 51 mètres. La partie intégrée représente 414 m².</i>			
DERRIÈRE LE GRAND PARC	E	Non cadastré		4	27	Département de l'Oise
			<i>Intégration du tronçon de la route départementale n° 130 coupant l'allée des Beaux-Monts entre les parcelles E 95 et E 119, dans la largeur de l'allée des Beaux-Monts soit 51 mètres. La partie intégrée représente 427 m².</i>			
LES BEAUX MONTS	E	Non cadastré		4	15	Etat
			<i>Intégration du tronçon de la route Eugénie coupant l'allée des Beaux-Monts entre les parcelles E 86 et E 79, dans la largeur de l'allée des Beaux-Monts soit 51 mètres. La partie intégrée représente 415 m².</i>			
LES BEAUX MONTS	E	Non cadastré		5	10	Etat
			<i>Intégration du tronçon de la route tournante des Beaux-Monts (dite aussi route tournante du Point-de-Vue) coupant l'allée des Beaux-Monts entre les parcelles E 79 et E 80, dans la largeur de l'allée des Beaux-Monts soit 51 mètres. La partie intégrée représente 510 m².</i>			

« DÉSIGNATION : DOMAINE NATIONAL DU CHÂTEAU DE COMPIÈGNE.

« COMMUNE : VIEUX-MOULIN.

« CODE INSEE : 60674.

LIEU-DIT	SECTION	PARCELLE	CONTENANCE			PROPRIETAIRE
			ha.	a.	ca.	
LES ÉTANGS SAINT PIERRE	C	18		2	10	Etat
LES ÉTANGS SAINT PIERRE	C	19		27	45	Etat

« 14° Domaine national de Meudon (Hauts-de-Seine) :

« – carte :

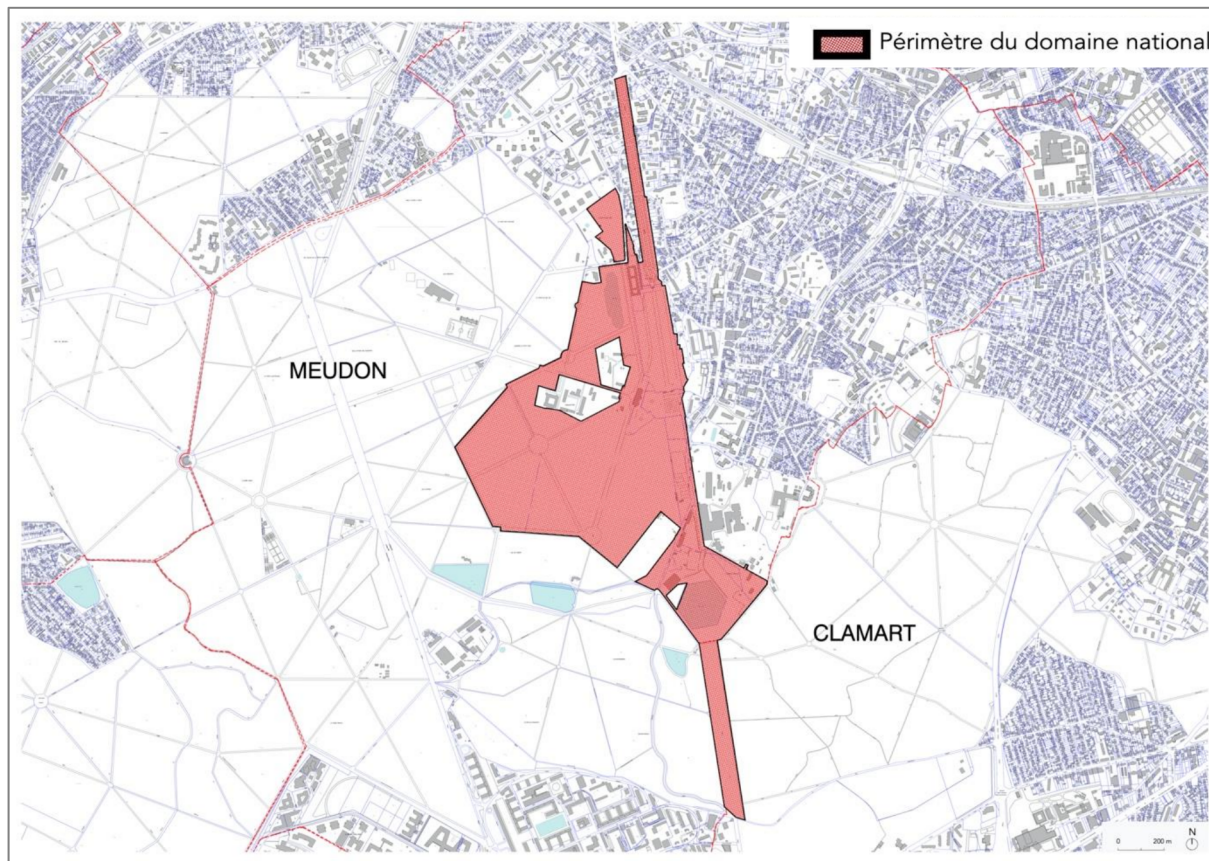

Domaine national de Meudon (Hauts-de-Seine).

« – liste des parcelles et espaces non cadastrés :

« NB : en cas d'intégration dans le domaine national d'un espace non cadastré ou d'une partie de parcelle cadastrale, la désignation de l'espace intégré au domaine national est indiquée dans le tableau ci-après par une ligne de précision dans la partie "contenance".

« DÉSIGNATION : DOMAINE NATIONAL DE MEUDON.

« COMMUNE : CLAMART.

« CODE INSEE : 92023.

LIEU-DIT	SECTION	PARCELLE	CONTENANCE			PROPRIETAIRE
			ha.	a.	ca.	
ROUTE DE LA PORTE DE FLEURY	AX	9	6	8	6	Etat
			Intégration de la frange ouest de la parcelle portant le Tapis Vert, sur une largeur de 80 mètres définie à partir de la limite ouest de la parcelle qui correspond à la limite communale entre Clamart et Meudon. Sont donc intégrés dans le domaine national 60 806 m ² sur 1 015 159 m ² pour la parcelle entière.			

« DÉSIGNATION : DOMAINE NATIONAL DE MEUDON.

« COMMUNE : MEUDON.

« CODE INSEE : 92048.

LIEU-DIT	SECTION	PARCELLE	CONTENANCE			PROPRIETAIRE
			ha.	a.	ca.	
RUE DES CAPUCINS	AC	25		8	40	Etat
PLACE JULES JANSSEN	AC	26			29	Etat
PLACE JULES JANSSEN	AC	27	1	5	51	Etat
AVENUE MARCEL-LIN BERTHELOT	AC	56	2	90	34	Etat
AVENUE DU CHÂTEAU	AD	453		3	32	Etat
AVENUE DU CHÂTEAU	AD	454	5	4	83	Etat
PARC DE CHALAIS	AO	1	3	16	3	Etat
			Parcelle intégrée en totalité à l'exclusion d'une enclave trapézoïdale de 4 874 m ² située sur le côté nord-ouest de l'étang de Chalais, à cheval sur les parcelles AO 1 et AO 25, définie par les limites suivantes : côté sud-ouest, par une ligne parallèle à la limite parcellaire en retrait de 9,50 mètres dans la parcelle ; côté nord-ouest par une ligne parallèle à la façade latérale sud du Hangar Y en retrait de 6,50 mètres par rapport au bâtiment ; sur le côté nord par une ligne parallèle à la berge nord de l'étang de Chalais en retrait de 6 mètres au nord ; sur le côté est par une ligne parallèle à la berge orientale de l'étang de Chalais en empiètement de 5 mètres sur l'étang. La surface retranchée à la parcelle AO 1 est donc de 549 m ² sur 32 152 m ² pour la parcelle entière.			
RUE DES VERTUGADINS	AO	13		2	78	Département des Hauts-de-Seine
			Intégration au domaine national de la partie sud-ouest de la parcelle, la partie intégrée étant limitée au nord-est par une ligne joignant l'angle sud de la parcelle AP 451 et l'extrémité nord de la limite de division définie par le protocole de 1952 sur la mitoyenneté des parcelles AO 13 et AO 18 (point de bornage défini le 21 janvier 2022 dans le cadre de la division de la parcelle AO 18). L'aire intégrée est de 278 m ² sur 503 m ² pour la parcelle entière.			
RUE DES VERTUGADINS	AO	18	3	7	87	Etat
			Seule la partie ouest et sud de la parcelle AO 18, définie par le bornage du 21 janvier 2022 dans le cadre de la division de la parcelle, est intégrée au domaine national, soit une aire de 30 787 m ² sur 156 795 m ² pour la parcelle entière avant division.			
AVENUE DE TRIVAUX	AO	25	6	27	33	Etat
			Parcelle intégrée en totalité à l'exclusion d'une enclave trapézoïdale de 4 874 m ² située sur le côté nord-ouest de l'étang de Chalais, à cheval sur les parcelles AO 1 et AO 25, définie par les limites suivantes : côté sud-ouest, par une ligne parallèle à la limite parcellaire en retrait de 9,50 mètres dans la parcelle ; côté nord-ouest par une ligne parallèle à la façade latérale sud du Hangar Y en retrait de 6,50 mètres par rapport au bâtiment ; sur le côté nord par une ligne parallèle à la berge nord de l'étang de Chalais en retrait de 6 mètres au nord ; sur le côté est par une ligne parallèle à la berge orientale de l'étang de Chalais en empiètement de 5 mètres sur l'étang. La surface retranchée à la parcelle AO 25 est donc de 4 325 m ² sur 67 058 m ² pour la parcelle entière.			
AVENUE DE TRIVAUX	AO	26		18	31	Etat
AVENUE DE TRIVAUX	AO	27		60	15	Etat
AVENUE DE TRIVAUX	AO	Non cadastré		75	77	Département des Hauts-de-Seine
			Intégration de l'avenue de Trivaux (route départementale n° 406) limitée au nord par une ligne joignant l'angle sud de la parcelle AP 451 et l'extrémité nord de la limite de division définie par le protocole de 1952 sur la mitoyenneté des parcelles AO 13 et AO 18 (point de bornage défini le 21 janvier 2022 dans le cadre de la division de la parcelle AO 18), et au sud par le débouché de l'avenue de Trivaux sur le carrefour d'Aubervilliers (croisement de l'avenue de Trivaux avec la route d'Aubervilliers et la route cavalière de La Tour), le carrefour étant laissé en dehors du domaine national.			
AVENUE DES SABLONS	AP	27		46	58	Etat
AVENUE DES SABLONS	AP	34		8	60	Etat

LIEU-DIT	SECTION	PARCELLE	CONTENANCE			PROPRIETAIRE
			ha.	a.	ca.	
OBSERVATOIRE	E	107	14	5		Etat
AVENUE DE TRI-VAUX	E	127	1	11	44	Etat
OBSERVATOIRE	E	140	1	21	18	Etat
OBSERVATOIRE	E	141		46	23	Etat
OBSERVATOIRE	E	142	6	25	65	Etat
OBSERVATOIRE	E	143	48	1	35	Etat
			<p>Parcelle intégrée en totalité à l'exclusion d'un retrait sur l'angle nord-ouest (d'une aire de 4 722 m²) et de deux enclaves sur le campus de l'observatoire (d'une aire de 22 445 m² et de 42 235 m²) sur une surface de 549 537 m² pour la parcelle entière, soit une aire de 480 135 m² intégrée au domaine national. Le retrait nord-ouest, pentagonal, est défini par un recul de 10 mètres par rapport aux façades est et sud-est, et par une ligne perpendiculaire à la limite cadastrale ouest située à 56 mètres de l'angle nord-ouest de la parcelle. L'enclave nord du campus de l'observatoire (Grand Sidérostas) est définie à l'ouest par un alignement sur la limite de l'Espace boisé classé figurant au PLU de Meudon (correspondant à un recul de 190 mètres à l'ouest par rapport à la limite cadastrale nord-est définie par le rebord de la terrasse supérieure); au nord par un recul de 15 mètres par rapport à la rive sud de l'allée du mail; à l'est par un recul de 80 mètres par rapport à la limite cadastrale nord-est (limite correspondant au rebord de la terrasse supérieure) et par un recul, de part et d'autre de la coupole du petit télescope nord, de 66 mètres par rapport à la limite cadastrale (correspondant au rebord de la terrasse haute et à la façade du Château-Neuf), une jonction de ces limites sur le côté oriental de l'enclave par une ligne perpendiculaire à la terrasse haute; au sud par un alignement sur la rive nord de l'allée Dauphine (ou allée du Château). Les coupoles de la table équatoriale et du petit télescope nord sont intégrées dans le domaine national, les bâtiments bas les accompagnant sont situés dans l'enclave. L'enclave sud du campus de l'observatoire (Tour solaire) est définie au nord par la rive sud de l'allée Dauphine (les deux enclaves sont donc séparées par une allée de 10 mètres de large); à l'est par un recul, de part et d'autre de la coupole du petit télescope sud (intégrée dans le domaine national), de 66 mètres par rapport à la façade du Château-Neuf et par rapport au rebord de la terrasse haute (limite cadastrale); au sud-est par la rive nord de l'ancienne allée des Cloîtres. Au sud et à l'ouest, la limite de l'enclave suit l'emprise de l'Espace boisé classé figurant au PLU de Meudon, à l'exception de l'extrémité de la partie sud-ouest, régularisée par une ligne parallèle à la façade sud du bâtiment Evry-Schatzman en retrait de 10 mètres par rapport à cette façade, jusqu'à sa jonction avec l'emprise de l'Espace boisé classé à l'est et à l'ouest.</p>			
PLACE JULES JANSSEN	E	144	1	91	6	Etat
AVENUE DE TRI-VAUX	E	145	2	12	46	Etat
AVENUE DE TRI-VAUX	E	146		72	1	Etat

« 15° Domaine national du château de Malmaison (Hauts-de-Seine) :

« – carte :

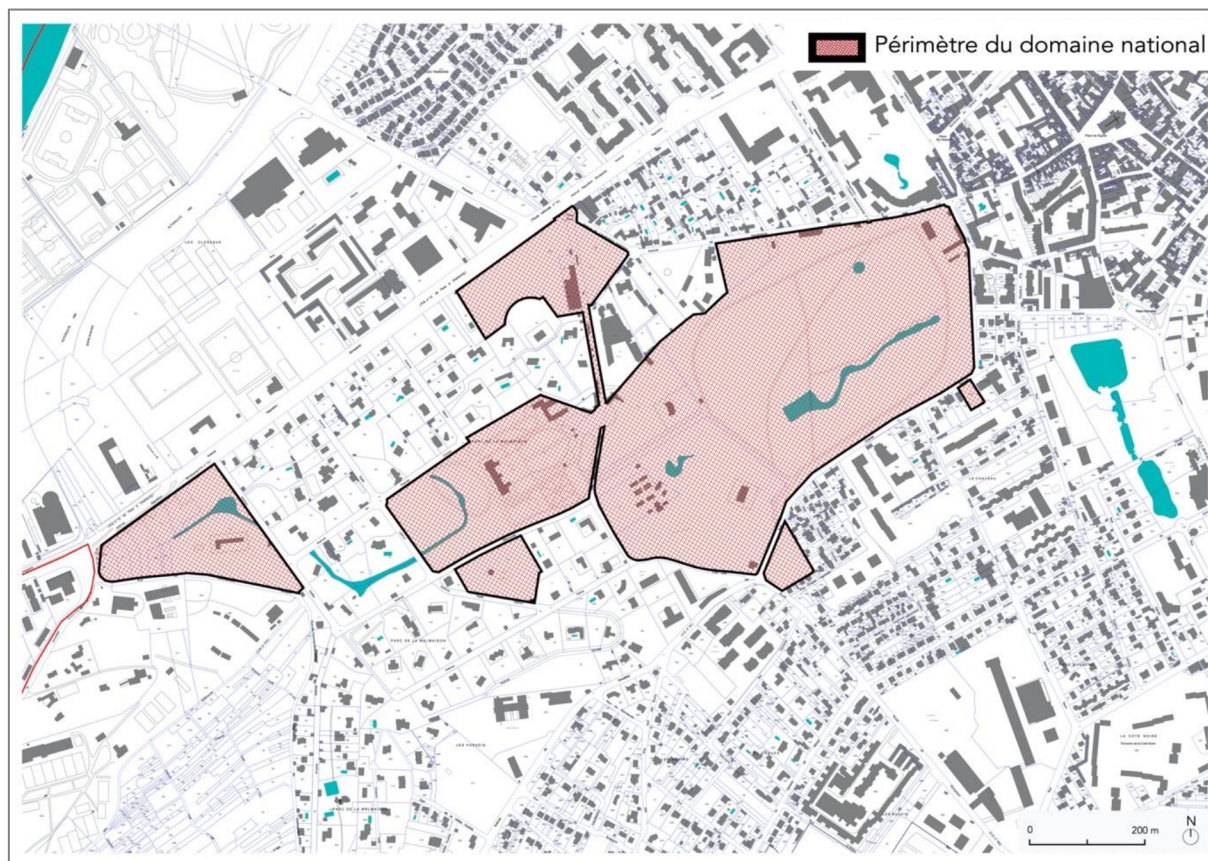

Domaine national du château de Malmaison (Hauts-de-Seine).

« – liste des parcelles et espaces non cadastrés :

« NB : en cas d'intégration dans le domaine national d'un espace non cadastré ou d'une partie de parcelle cadastrale, la désignation de l'espace intégré au domaine national est indiquée dans le tableau ci-après par une ligne de précision dans la partie "contenance".

« DÉSIGNATION : DOMAINE NATIONAL DU CHATEAU DE MALMAISON.

« COMMUNE : RUEIL-MALMAISON.

« CODE INSEE : 9222.

LIEU-DIT	SECTION	PARCELLE	CONTENANCE			PROPRIETAIRE
			ha.	a.	ca.	
AVENUE DE L'IMPERATRICE JOSEPHINE	AY	2		62	27	Etat
RUE CHARLES FLOQUET	AY	3	17	1	52	Etat
RUE CHARLES FLOQUET	AY	4	5	10	56	Propriété privée
AVENUE TUCK-STELL	AY	5		81	1	Propriété privée
AVENUE DU CHÂTEAU DE MALMAISON	AY	6	1	92	58	Etat
RUE CHARLES FLOQUET	AZ	1		54	12	Etat
ROUTE DE L'EMPEREUR	AZ	194		11	87	Etat
AVENUE VIGÉE-LE BRUN	BN	9	1	9	30	Etat
AVENUE DU CHÂTEAU DE MALMAISON	BO	37			30	Commune de Rueil-Malmaison

LIEU-DIT	SECTION	PARCELLE	CONTENANCE			PROPRIETAIRE
			ha.	a.	ca.	
PLACE OSIRIS	BO	38		66	60	Commune de Rueil-Malmaison
AVENUE DU CHÂTEAU DE MALMAISON	BO	39		23	40	Commune de Rueil-Malmaison
AVENUE DU CHÂTEAU DE MALMAISON	BO	41	6	22	62	Etat
AVENUE DU CHÂTEAU DE MALMAISON	BO	98	1	99	53	Commune de Rueil-Malmaison
AVENUE DU CHÂTEAU DE MALMAISON	BO	Non cadastré		59	59	Commune de Rueil-Malmaison
			Intégration du carrefour des Guides (place Osiris), espace limité au nord-ouest par la route départementale n° 913 (avenue Napoléon-Bonaparte) dans l'alignement formé par les parcelles BO 98 et AX 1 et au sud-est par le début de l'avenue de l'Impératrice-Joséphine; de l'avenue du Château-de-Malmaison et de la place d'entrée comprise entre le château de Malmaison et la résidence des Ceillels, espaces limités au nord par la place Osiris et sud par le débouché de l'avenue Tuck-Stell dans l'alignement de la limite sud de la place d'entrée du château de Malmaison définie par le tracé de la parcelle BO 41.			
AVENUE NAPOLEÓN BONA-PARTE	BS	3		17	88	Etat
AVENUE NAPOLEÓN BONA-PARTE	BS	4		15	85	Etat
AVENUE NAPOLEÓN BONA-PARTE	BS	5		24	21	Etat
RUE DU COMMANDANT JACQUOT	BS	7		7	34	Etat
AVENUE NAPOLEÓN BONA-PARTE	BS	8		25	46	Etat
AVENUE NAPOLEÓN BONA-PARTE	BS	9		28	99	Etat
AVENUE DELILLE	BS	10	2	55	57	Propriété privée
AVENUE NAPOLEÓN BONA-PARTE	BS	261		16	74	Etat
AVENUE NAPOLEÓN BONA-PARTE	BS	263			64	Etat
RUE DU COMMANDANT JACQUOT	BS	264		2	40	Commune de Rueil-Malmaison
RUE DU COMMANDANT JACQUOT	BS	265		11	20	Commune de Rueil-Malmaison

« 16° Domaine national de Saint-Cloud (Hauts-de-Seine) :

« – carte :

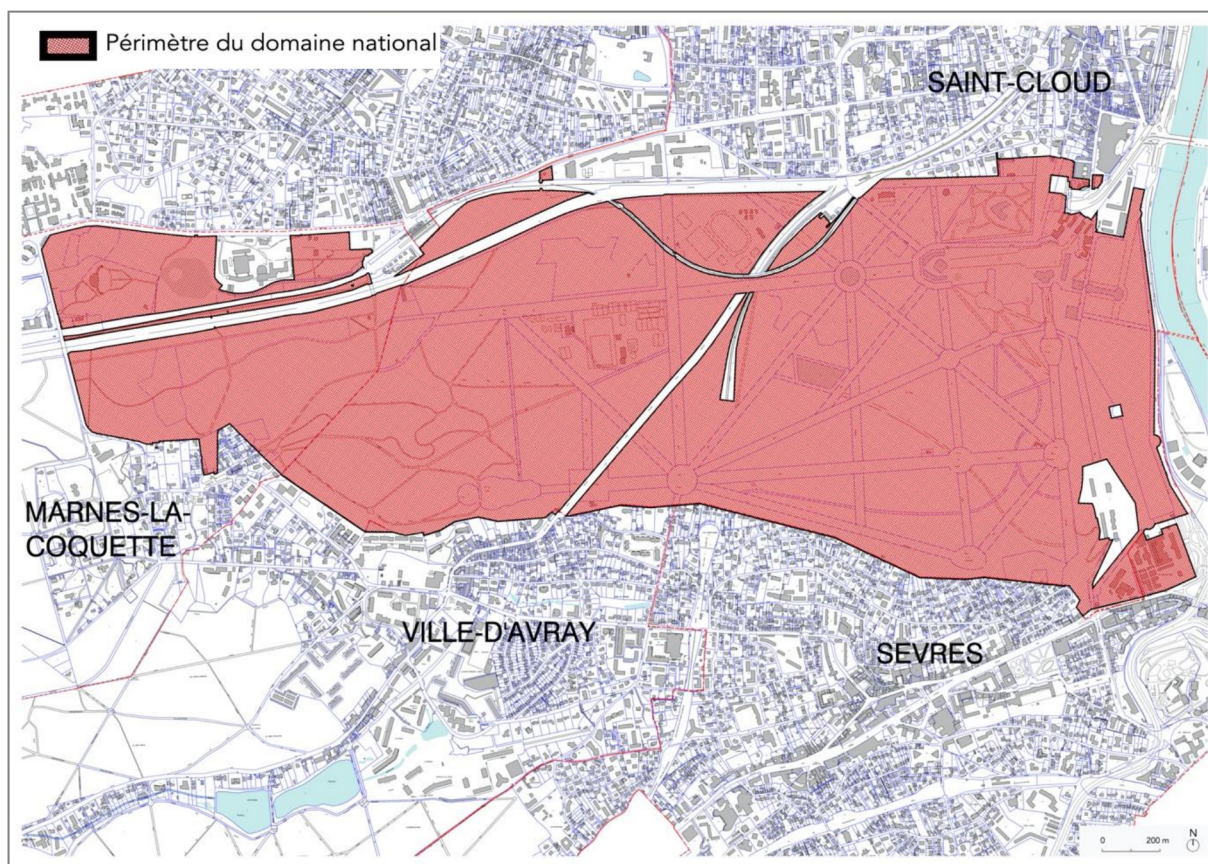

Domaine national de Saint-Cloud (Hauts-de-Seine).

« – liste des parcelles et espaces non cadastrés :

« NB : en cas d'intégration dans le domaine national d'un espace non cadastré ou d'une partie de parcelle cadastrale, la désignation de l'espace intégré au domaine national est indiquée dans le tableau ci-après par une ligne de précision dans la partie "contenance".

« DÉSIGNATION : DOMAINE NATIONAL DE SAINT-CLOUD.

« COMMUNE : MARNES-LA-COQUETTE.

« CODE INSEE : 92047.

LIEU-DIT	SECTION	PARCELLE	CONTENANCE			PROPRIETAIRE
			ha.	a.	ca.	
RUE YVES CARIOU	AC	13		16	36	Etat
RUE YVES CARIOU	AC	14		15	95	Etat
RUE YVES CARIOU	AC	15		14	33	Etat
PARC DE VILLE-NEUVE L'ÉTANG	AC	19	2	44	60	Etat
PARC DE VILLE-NEUVE L'ÉTANG	AC	20		44	39	Etat
PARC DE VILLE-NEUVE L'ÉTANG	AC	23			70	Etat
PARC DE VILLE-NEUVE L'ÉTANG	AC	24	7	34	10	Etat
PARC DE VILLE-NEUVE L'ÉTANG	AC	27		17	40	Etat

LIEU-DIT	SECTION	PARCELLE	CONTENANCE			PROPRIETAIRE
			ha.	a.	ca.	
PARC DE VILLE-NEUVE L'ÉTANG	AC	29		30	20	Etat
PARC DE VILLE-NEUVE L'ÉTANG	AC	30		26	98	Etat
PARC DE VILLE-NEUVE L'ÉTANG	AC	31		10	40	Etat
PARC DE VILLE-NEUVE L'ÉTANG	AC	32		9		Etat
PARC DE VILLE-NEUVE L'ÉTANG	AC	41	2	14	70	Etat
PARC DE VILLE-NEUVE L'ÉTANG	AC	42	2	62	40	Etat
PARC DE VILLE-NEUVE L'ÉTANG	AC	43	4	48		Etat
PARC DE VILLE-NEUVE L'ÉTANG	AC	44	39	59	20	Etat
PARC DE VILLE-NEUVE L'ÉTANG	AC	45		54	82	Etat
PARC DE VILLE-NEUVE L'ÉTANG	AC	46		8	52	Etat
PARC DE VILLE-NEUVE L'ÉTANG	AC	48		10	65	Etat
PARC DE VILLE-NEUVE L'ÉTANG	AC	49		12	36	Etat
PARC DE VILLE-NEUVE L'ÉTANG	AC	54	5	8	20	Propriété privée
PARC DE VILLE-NEUVE L'ÉTANG	AC	55	3	35	44	Etat
			<i>Intégration de la partie centrale de la parcelle définie à l'ouest et à l'est par les limites des secteurs de la zone UF du PLU de Marnes-la-Coquette avec, pour la délimitation côté est, une limite fermant la partie intégrée au domaine national entre la zone UF et l'espace public, à partir d'un point défini à 73 mètres de l'angle sud-ouest du secteur UF. La partie intégrée au domaine national couvre une aire de 33 544 m² sur 89 343 m² pour la parcelle entière.</i>			
PARC DE VILLE-NEUVE L'ÉTANG	AC	56	1	26	57	Etat
PARC DE VILLE-NEUVE L'ÉTANG	AC	57			97	Etat
PARC DE VILLE-NEUVE L'ÉTANG	AC	58			22	Etat
PARC DE VILLE-NEUVE L'ÉTANG	AC	Non cadastré		41	72	Etat
			<i>Intégration du canal de Villeneuve, non cadastré, compris entre la parcelle AC 55 au nord et les parcelles AC 27, AC 29, AC 30 et AC 31 au sud, et limité à l'ouest par la parcelle AC 24 et à l'est par la parcelle AC 32.</i>			
SQUARE PASTEUR	AD	290		67	25	Etat
SQUARE PASTEUR	AD	291		3	70	Etat
SQUARE PASTEUR	AD	292		7	10	Etat

« DÉSIGNATION : DOMAINE NATIONAL DE SAINT-CLOUD.

« COMMUNE : SAINT-CLOUD.

« CODE INSEE : 92064.

LIEU-DIT	SECTION	PARCELLE	CONTENANCE			PROPRIETAIRE
			ha.	a.	ca.	
RUE D'ORLÉANS	AH	1		5	32	Etat
<i>Intégration dans le domaine national limitée à l'appendice nord-ouest de la parcelle, défini par une ligne prolongeant la limite parcellaire est-ouest entre les parcelles AH 1 et AH 2. La partie intégrée couvre une aire de 532 m² sur 2 310 m² pour la parcelle entière.</i>						
RUE D'ORLÉANS	AH	2		16	78	Etat
AVENUE DU PALAIS	AH	251		14	60	Etat
BOULEVARD DU GÉNÉRAL DE GAULLE	AP	4	5	52	5	Etat
BOULEVARD DU GÉNÉRAL DE GAULLE	AP	7		18	42	Etat
ALLÉE DE MARNES	E	1		50	86	Etat
ALLÉE DE MARNES	E	2		20	23	Etat
ALLÉE DE MARNES	E	3		83	58	Etat
ALLÉE DE MARNES	E	4		14	95	Etat
ALLÉE DE MARNES	E	5	1	9	24	Etat
ALLÉE DE MARNES	E	7	13	12	75	Etat
ALLÉE DE MARNES	E	8	5	32	31	Etat
ALLÉE DE MARNES	E	9		90	75	Etat
ALLÉE DE MARNES	E	10	3	43	26	Etat
ALLÉE DE CHAMILLARD	E	11	5	98	62	Etat
ALLÉE DE CHAMILLARD	E	12		18	87	Etat
ALLÉE DE CHAMILLARD	E	13	2	78	21	Etat
ALLÉE DE CHAMILLARD	E	14		30	6	Etat
ALLÉE DE CHAMILLARD	E	15	3	45	96	Etat
ALLÉE DE CHAMILLARD	E	16	1	64	1	Etat
ALLÉE DE CHAMILLARD	E	17		58	95	Etat
ALLÉE DE CHAMILLARD	E	18	1	53	37	Etat
PARTIE DU PARC RÉSERVÉ	E	19	1	57	20	Etat
PARTIE DU PARC RÉSERVÉ	E	20	1	77	41	Etat
PARTIE DU PARC RÉSERVÉ	E	21		69	84	Etat
ALLÉE DE CHAMILLARD	E	22	1	39	81	Etat
ALLÉE DES CERFS	E	23		80	93	Etat

LIEU-DIT	SECTION	PARCELLE	CONTENANCE			PROPRIETAIRE
			ha.	a.	ca.	
ALLÉE DE CHAMIL-LARD	E	24	1	88	68	Etat
ALLÉE DE CHAMIL-LARD	E	25	9	79	52	Etat
PARTIE DU PARC RÉSERVÉ	E	26		53	76	Etat
PARTIE DU PARC RÉSERVÉ	E	27	1	76	97	Etat
PARTIE DU PARC RÉSERVÉ	E	28		44	97	Etat
PARTIE DU PARC RÉSERVÉ	E	29	39	88	37	Etat
PARTIE DU PARC RÉSERVÉ	E	30		51	68	Etat
PARTIE DU PARC RÉSERVÉ	E	31	1	75	81	Etat
ALLÉE DE RETZ	E	32		14	14	Etat
ALLÉE DE RETZ	E	33		60	93	Etat
ALLÉE DE LA CARRIÈRE	E	34	2	4	86	Etat
			<p><i>Intégration de la totalité de la parcelle à l'exclusion de la partie ouest d'un carré de 60 mètres de côté situé à cheval sur les parcelles E 34 et E 36 correspondant à l'emprise en tréfonds et en surface d'une sortie technique de réseaux souterrains de transports en commun. Cette enclave exclue du domaine national est positionnée, pour sa limite ouest, à un recul de 51 mètres parallèle à la limite cadastrale ouest de la parcelle E 34 et, pour sa limite sud, à une distance de 65,70 mètres de la limite sud de la parcelle E 36. La partie intégrée au domaine national couvre 20 486 m² sur 21 842 m² pour la parcelle entière.</i></p>			
PAVILLON DE LA GRILLE DES ÉCOLES	E	35		4	48	Etat
LE PARC	E	36		56	51	Etat
			<p><i>Intégration des parties nord et sud de la parcelle à l'exclusion de la partie centrale. La partie exclue comprend la moitié orientale d'un carré de 60 mètres de côté situé à cheval sur les parcelles E 34 et E 36 correspondant à l'emprise en tréfonds et en surface d'une sortie technique de réseaux souterrains de transports en commun. Cette enclave exclue du domaine national est positionnée, pour sa limite ouest, à un recul de 51 mètres parallèle à la limite cadastrale ouest de la parcelle E 34 et, pour sa limite sud, à une distance de 65,70 mètres de la limite sud de la parcelle E 36. Elle comprend aussi, sur le côté sud-est, l'intégralité de l'ouvrage formant l'entrée du tunnel autoroutier et de la passerelle menant au bosquet du bassin d'Apollon, en s'appuyant sur la limite ouest en élévation de l'ouvrage de front du tunnel et sur la limite ouest de la parcelle AH 1. Les parties intégrées au domaine national couvrent 5 651 m² sur 8 921 m² pour la parcelle entière.</i></p>			
ALLÉE DE LA CARRIÈRE	E	37		75	36	Etat
			<p><i>Intégration de la totalité de la parcelle à l'exclusion de la partie nord. La partie exclue correspond à l'ouvrage formant l'entrée du tunnel autoroutier et à la voie de desserte technique de l'autoroute, la limite s'appuyant sur les élévations ouest et sud de l'ouvrage de front du tunnel, sur la façade nord du bâtiment en second rang derrière l'écurie haute et sur le mur de clôture joignant la grille d'honneur. Les parties intégrées au domaine national couvrent 7 536 m² sur 8 156 m² pour la parcelle entière.</i></p>			
ALLÉE DE LA CARRIÈRE	E	38	1	35	93	Etat
ALLÉE DE LA GRANDE GERBE	E	39		12	55	Etat
LES 24 JETS	E	40		13	11	Etat

LIEU-DIT	SECTION	PARCELLE	CONTENANCE			PROPRIETAIRE
			ha.	a.	ca.	
ALLÉE DE LA CARRIÈRE	E	41		12	29	Etat
LES 24 JETS	E	42	7	65	1	Etat
ALLÉE DE LA CARRIÈRE	E	43		19	90	Etat
ALLÉE DU GRAND JET	E	44	1	22	80	Etat
ALLÉE DU GRAND JET	E	45		15	21	Etat
ALLÉE DE LA CARRIÈRE	E	46		10	2	Etat
ALLÉE DE LA CARRIÈRE	E	47		15	74	Etat
ALLÉE DE LA CARRIÈRE	E	48		66	9	Etat
ALLÉE DE LA CARRIÈRE	E	49		63	94	Etat
ALLÉE DU GRAND JET	E	50		37	76	Etat
ALLÉE DU GRAND JET	E	51		31	88	Etat
QUAI DU MARÉCHAL JUIN	E	52	5	73	94	Etat
			<i>Intégration de la totalité de la parcelle à l'exclusion de la partie nord définie par un recul de 84 mètres à partir de la limite cadastrale entre la parcelle et l'espace public non cadastré. Le périmètre vient se placer sur la grille Clemenceau située entre la Seine et la caserne Sully. La partie intégrée couvre une aire de 57 394 m² sur 60 721 m² pour la parcelle entière.</i>			
ALLÉE DE SÈVRES	E	54	1	74	13	Etat
ALLÉE DE SÈVRES	E	55	9	1	54	Etat
			<i>Intégration de la totalité de la parcelle à l'exclusion d'un carré de 45 mètres de côté situé à cheval sur les parcelles E 55 et E 65 correspondant à l'emprise en tréfonds et en surface d'une sortie technique de réseaux souterrains de transports en commun. Cette enclave exclue du domaine national est positionnée sur une partie du carrefour de la Croix-Saint-André à partir, pour sa limite ouest, d'un recul de 63,50 mètres parallèle à la limite cadastrale ouest de la parcelle E 65 et, pour sa limite nord, à une distance de 256 mètres de l'angle nord de la même parcelle, en suivant sa limite nord-est. La partie intégrée au domaine national couvre 90 154 m² sur 91 336 m² pour la parcelle entière.</i>			
PAVILLON PLACE DE LA MANUFACTURE SÈVRES	E	56		15	30	Etat
GRANDE RUE	E	60		6	36	Etat
GRANDE RUE	E	61		45	86	Etat
GRANDE RUE	E	63		53	53	Etat
ALLÉE DU MAIL	E	65	4	6	92	Etat
			<i>Intégration de la totalité de la parcelle à l'exclusion d'un carré de 45 mètres de côté situé à cheval sur les parcelles E 55 et E 65 correspondant à l'emprise en tréfonds et en surface d'une sortie technique de réseaux souterrains de transports en commun. Cette enclave exclue du domaine national est positionnée sur une partie du carrefour de la Croix-Saint-André à partir, pour sa limite ouest, d'un recul de 63,50 mètres parallèle à la limite cadastrale ouest de la parcelle E 65 et, pour sa limite nord, à une distance de 256 mètres de l'angle nord de la même parcelle, en suivant sa limite nord-est. La partie intégrée au domaine national couvre 40 692 m² sur 41 109 m² pour la parcelle entière.</i>			

LIEU-DIT	SECTION	PARCELLE	CONTENANCE			PROPRIETAIRE
			<i>ha.</i>	<i>a.</i>	<i>ca.</i>	
ALLÉE DU MAIL	E	66	1	25	71	Etat
ALLÉE DE LA BALUSTRADE	E	67	6	36	84	Etat
ALLÉE DE LA BALUSTRADE	E	68	4	1	54	Etat
ALLÉE DE LA BROUSSAILLE	E	69		19	64	Etat
ALLÉE DE LA BROUSSAILLE	E	70	1	62	31	Etat
ALLÉE DE LA BROUSSAILLE	E	71	9	61	62	Etat
ALLÉE COUVERTE	E	72		6	79	Etat
ALLÉE COUVERTE	E	73		46	23	Etat
ALLÉE COUVERTE	E	74	1	11	54	Etat
ALLÉE COUVERTE	E	75		47	9	Etat
ALLÉE COUVERTE	E	76		7	10	Etat
ALLÉE COUVERTE	E	77	1	76	43	Etat
ALLÉE COUVERTE	E	78		18	18	Etat
ALLÉE DE LA FÉLICITÉ	E	79	1	92	26	Etat
ALLÉE DE LA FÉLICITÉ	E	80		74	83	Etat
ALLÉE DE LA LANTERNE	E	81	4	72	68	Etat
ALLÉE DE LA BROUSSAILLE	E	82		24	97	Etat
ALLÉE DE LA BROUSSAILLE	E	83	3	4	88	Etat
ALLÉE D'ORLÉANS	E	84		58	47	Etat
ALLÉE DE LA LANTERNE	E	85	2	42	20	Etat
ALLÉE DE LA BROUSSAILLE	E	86		32	74	Etat
ALLÉE DE LA BROUSSAILLE	E	87	1	25	41	Etat
ALLÉE DE LA BROUSSAILLE	E	88		32	30	Etat
ALLÉE DE LA BROUSSAILLE	E	89	3	51	68	Etat
ALLÉE DE LA LANTERNE	E	90		10	21	Etat
ALLÉE DE LA LANTERNE	E	91		84	88	Etat
ALLÉE DE LA LANTERNE	E	92	5	27	97	Etat
ALLÉE DE LA LANTERNE	E	93	4	53	53	Etat
ALLÉE D'ORLÉANS	E	94		62	51	Etat

LIEU-DIT	SECTION	PARCELLE	CONTENANCE			PROPRIETAIRE
			<i>ha.</i>	<i>a.</i>	<i>ca.</i>	
ALLÉE DE LA LAN- TERNE	E	95	7	76	71	Etat
ALLÉE DE LA LAN- TERNE	E	96		9	56	Etat
ALLÉE DE LA FÉLI- CITÉ	E	97		76	93	Etat
ALLÉE DE CHAR- TRES	E	98	3	77	35	Etat
ALLÉE DE CHAR- TRES	E	99		6	9	Etat
ALLÉE DE CHAR- TRES	E	100		28	36	Etat
ALLÉE DE CHAR- TRES	E	101		9	97	Etat
ALLÉE DE CHAR- TRES	E	102	1	26	93	Etat
ALLÉE DE CHAR- TRES	E	103	1	4	49	Etat
ALLÉE DE VERSAIL- LES	E	104		15	92	Etat
ALLÉE DE CHAR- TRES	E	105	1	27	55	Etat
ALLÉE DE CHAR- TRES	E	106		17	84	Etat
ALLÉE DE CHAR- TRES	E	107		78	57	Etat
ALLÉE DE CHAR- TRES	E	108		10	32	Etat
ALLÉE DE LA BALUSTRADE	E	109		84	44	Etat
ALLÉE DE VERSAIL- LES	E	110		12	93	Etat
ALLÉE DE LA BALUSTRADE	E	111	1	68	68	Etat
ALLÉE DE VERSAIL- LES	E	112	4	9	15	Etat
ALLÉE DE LA FÉLI- CITÉ	E	113	5	11	65	Etat
ALLÉE DE LA FÉLI- CITÉ	E	114		61	62	Etat
ALLÉE DE CHAR- TRES	E	115	1	47	27	Etat
ALLÉE DES GLAISES	E	116		34	20	Etat
ALLÉE DE CHAR- TRES	E	117	1	29	74	Etat
ALLÉE DE LA CAR- RIERE	E	118		72	23	Etat
ALLÉE DE CHAR- TRES	E	119	1	7	82	Etat
ALLÉE DE CHAR- TRES	E	120	3	10	47	Etat

LIEU-DIT	SECTION	PARCELLE	CONTENANCE			PROPRIETAIRE
			<i>ha.</i>	<i>a.</i>	<i>ca.</i>	
ALLÉE D'ORLÉANS	E	121		18	6	Etat
ALLÉE D'ORLÉANS	E	122		16	1	Etat
ALLÉE DES GLAISES	E	123	1	9	32	Etat
ALLÉE DE CHAR- TRES	E	124	1	66	58	Etat
ALLÉE D'ORLÉANS	E	125		80	6	Etat
ALLÉE DE LA GRANDE GERBE	E	126	1	39	55	Etat
ALLÉE DE LA GRANDE GERBE	E	127	1	64	69	Etat
ALLÉE DES GLAISES	E	128		67	41	Etat
ALLÉE DES GLAISES	E	129	1	10	2	Etat
ALLÉE DE LA GRANDE GERBE	E	130	4	86	42	Etat
ALLÉE DE LA GRANDE GERBE	E	131	2	47	25	Etat
ALLÉE DE MARNES	E	132	1	79	40	Etat
ALLÉE DE LA GRANDE GERBE	E	134	9	74	86	Etat
ALLÉE DE LA PORTE JAUNE	E	135	1	12	57	Etat
ALLÉE DE LA PORTE JAUNE	E	136	1	68	26	Etat
ALLÉE DE LA PORTE JAUNE	E	137	2	44	59	Etat
ALLÉE DE MARNES	E	138	2	33	64	Etat
ALLÉE DE MARNES	E	139	1	80	82	Etat
ALLÉE DE LA PORTE JAUNE	E	141		8	72	Etat
ALLÉE DE LA PORTE JAUNE	E	142		73	81	Etat
ALLÉE DE LA PORTE JAUNE	E	143	8	2	35	Etat
PAVILLON DE LA GRILLE D'ORLÉANS	E	144		4	75	Etat
ALLÉE DE CHAR- TRES	E	145		51	97	Etat
CHEMIN DE FER PARIS VERSAILLES	E	146	1	16	4	Etat
CHEMIN DE FER PARIS VERSAILLES	E	148	1	57	78	Etat
ALLÉE DE CHAR- TRES	E	149		58	9	Etat
ALLÉE DE CHAR- TRES	E	150		28	4	Etat
ALLÉE DE MARNES	E	151		62	48	Etat
ALLÉE DE LA GRANDE GERBE	E	152		32	50	Etat

LIEU-DIT	SECTION	PARCELLE	CONTENANCE			PROPRIETAIRE
			ha.	a.	ca.	
ALLÉE D'ORLÉANS	E	153		47	82	Etat
ALLÉE DE LA GRANDE GERBE	E	154	1	28	90	Etat
ALLÉE DE LA GRANDE GERBE	E	155		48	90	Etat
ALLÉE DE LA GRANDE GERBE	E	156		88	54	Etat
ALLÉE DE LA GRANDE GERBE	E	157		34	5	Etat
PAVILLON DE LA GLACIÈRE	E	158		70	63	Etat
PAVILLON DE LA GLACIÈRE	E	159		61	84	Etat
ALLÉE DE RETZ	E	160		49	92	Etat
ALLÉE DE LA GRANDE GERBE	E	161		49	43	Etat
ALLÉE DE LA GRANDE GERBE	E	162	1	50	51	Etat
ALLÉE DE RETZ	E	163		39	17	Etat
ALLÉE DE RETZ	E	164	1	20	83	Etat
ALLÉE DE RETZ	E	165		3	67	Etat
ALLÉE DE RETZ	E	166	4	71	23	Etat
ALLÉE DE RETZ	E	167		21	17	Etat
ALLÉE DE RETZ	E	168	1	47	27	Etat
GRANDE RUE	E	177	1	52	8	Etat
GRANDE RUE	E	178		6	20	Etat

« DÉSIGNATION : DOMAINE NATIONAL DE SAINT-CLOUD.

« COMMUNE : SEVRES.

« CODE INSEE : 92072.

LIEU-DIT	SECTION	PARCELLE	CONTENANCE			PROPRIETAIRE
			ha.	a.	ca.	
SENTE DU NORD	AB	387		22	86	Etat
SENTE DU NORD	AC	126		2	10	Etat
SENTE DU NORD	AC	518		16	87	Etat
GRANDE RUE	AD	6	3	36	88	Etat
			Intégration de la totalité de la parcelle à l'exclusion d'une emprise de 3 527 m ² définie à l'est par la limite cadastrale sur une largeur de 21 mètres ; au sud par une ligne perpendiculaire à la limite parcellaire orientale sur une longueur de 57 mètres, se prolongeant par un recul perpendiculaire vers le sud sur une profondeur de 18 mètres et une longueur vers l'ouest de 61 mètres ; à l'ouest par un retour perpendiculaire vers le nord venant aboutir à la limite cadastrale nord qui marque sur ce côté le périmètre du retranchement. La partie intégrée couvre une aire de 33 688 m ² sur 37 214 m ² pour la parcelle entière.			

LIEU-DIT	SECTION	PARCELLE	CONTENANCE			PROPRIETAIRE
			<i>ha.</i>	<i>a.</i>	<i>ca.</i>	
GRANDE RUE	AD	24		13	15	Etat
GRANDE RUE	AD	25		20	20	Etat

« DÉSIGNATION : DOMAINE NATIONAL DE SAINT-CLOUD.

« COMMUNE : VILLE-D'AVRAY.

« CODE INSEE : 92077.

LIEU-DIT	SECTION	PARCELLE	CONTENANCE			PROPRIETAIRE
			<i>ha.</i>	<i>a.</i>	<i>ca.</i>	
PARC DE SAINT CLOUD	AB	12		19	8	Etat
SENTE DU NORD	AC	37		1	96	Etat
SENTE DU NORD	AC	38		10	87	Etat

».

Art. 3. – Le présent décret sera publié au fichier immobilier de la situation des immeubles et notifié aux propriétaires concernés.

Art. 4. – Le ministre de l'économie, des finances et de la souveraineté industrielle et numérique et la ministre de la culture sont chargés, chacun en ce qui le concerne, de l'exécution du présent décret, qui sera publié au *Journal officiel* de la République française.

Fait le 17 juin 2022.

ÉLISABETH BORNE

Par la Première ministre :

La ministre de la culture,

RIMA ABDUL-MALAK

*Le ministre de l'économie, des finances
et de la souveraineté industrielle et numérique,*
BRUNO LE MAIRE