

V-6

PLU

PLAN LOCAL D'URBANISME MONTPELLIER



*plan d'exposition
au bruit (PEB)
de l'aérodrome de
Montpellier-Méditerranée*



Approbation.....	D.C.M. du 2 mars 2006	Révision du PSMV.....	A.P. du 25 novembre 2016
Mise à jour.....	A.M. du 23 novembre 2006	Modification.....	D.C.M. du 29 mars 2017
Modification.....	D.C.M. du 21 décembre 2006	Mise à jour.....	A.M. du 22 décembre 2017
Mise en compatibilité (RD 65).....	A.P. du 15 janvier 2007	Mise en compatibilité (CRR).....	D.C.M. du 22 février 2018
Mise en compatibilité (Dédoulement A9).....	D.C.E. du 30 avril 2007	Modification simplifiée.....	D.C.M. du 29 mars 2018
Mise à jour.....	A.M. du 4 mai 2007	Mise en compatibilité (République).....	A.P. du 22 mai 2018
Mise en compatibilité (Ligne 3 du tramway).....	A.P. du 18 juin 2007	Mise à jour.....	A.M. du 10 juillet 2018
Modification.....	D.C.M. du 25 juin 2007	Mise à jour.....	A.M. du 3 septembre 2018
Mise à jour.....	A.M. du 20 juillet 2007	Mise à jour.....	A.M. du 22 octobre 2018
Mise en compatibilité (Intercepteur Est).....	A.P. du 9 octobre 2007	Mise à jour.....	A.M. du 22 mars 2019
Mise à jour.....	A.M. du 15 avril 2008	Modification.....	D.C.M. du 18 avril 2019
Modification.....	D.C.M. du 17 novembre 2008	Mise à jour.....	A.M. du 4 septembre 2019
Mise à jour.....	A.M. du 2 décembre 2008	Mise à jour.....	A.M. du 11 décembre 2019
Modification.....	D.C.M. du 22 juin 2009	Modification.....	D.C.M. du 31 janvier 2020
Mise à jour.....	A.M. du 10 juillet 2009	Mise à jour.....	A.M. du 16 septembre 2020
Modification.....	D.C.M. du 29 mars 2010	Mise à jour.....	A.M. du 15 octobre 2020
Mise à jour.....	A.M. du 13 avril 2010	Mise à jour.....	A.M. du 12 novembre 2020
Mise en compatibilité (Malbosc).....	A.P. du 20 avril 2011	Mise à jour.....	A.M. du 9 décembre 2020
Modification.....	D.C.M. du 9 mai 2011	Mise à jour.....	A.M. du 11 mars 2021
Mise à jour.....	A.M. du 24 mai 2011	Mise à jour.....	A.M. du 17 mai 2021
Modification simplifiée.....	D.C.M. du 25 juillet 2011	Mise en compatibilité (L5 du tramway).....	A.P. du 29 juillet 2021
Modification simplifiée.....	D.C.M. du 7 novembre 2011	Mise en compatibilité (COM).....	A.P. du 2 septembre 2021
Mise à jour.....	A.M. du 9 janvier 2012	Mise à jour.....	A.M. du 9 septembre 2021
Mise à jour.....	A.M. du 17 juillet 2012	Modification simplifiée.....	D.C.M. du 28 septembre 2021
Modification.....	D.C.M. du 23 juillet 2012	Mise à jour.....	A.M. du 11 mars 2022
Révision simplifiée (ZAC du Coteau).....	D.C.M. du 1er octobre 2012	Modification.....	D.C.M. du 22 mars 2022
Mise à jour.....	A.M. du 14 mai 2013	Mise à jour.....	A.M. du 06 avril 2022
Modification.....	D.C.M. du 22 juillet 2013	Mise à jour.....	A.M. du 03 juin 2022
Mise à jour.....	A.M. du 5 août 2013	Mise en compatibilité (Ext. L1 du tramway).....	A.P. du 29 septembre 2022
Mise en compatibilité (L5 du tramway).....	A.P. du 28 août 2013	Mise à jour.....	A.M. du 29 novembre 2022
Modification simplifiée.....	D.C.M. du 17 février 2014	Mise à jour.....	A.M. du 2 février 2023
Mise à jour.....	A.M. du 3 juillet 2014	Mise en compatibilité (LNMP).....	Décret du 16 février 2023
Mise en compatibilité (OZ 1).....	A.P. du 16 juillet 2014	Mise en compatibilité (CHU - St Eloi).....	D.C.M. du 1er juin 2023
Modification.....	D.C.M. du 05 mars 2015	Mise à jour.....	A.M. du 17 août 2023
Mise à jour.....	A.M. du 23 avril 2015		
Mise en compatibilité.....	A.M. du 18 mai 2015		
Modification.....	D.C.M. du 28 mai 2015		
Mise à jour.....	A.M. du 30 septembre 2015		
Mise à jour.....	A.M. du 3 novembre 2015		



Liberté • Égalité • Fraternité
RÉPUBLIQUE FRANÇAISE

MINISTÈRE DE L'ÉQUIPEMENT, DES TRANSPORTS, DE L'AMÉNAGEMENT DU TERRITOIRE, DU TOURISME ET DE LA MER
DIRECTION DE L'AVIATION CIVILE SUD EST
DIRECTION DÉPARTEMENTALE DE L'ÉQUIPEMENT DE L'HÉRAULT

Aérodrome de MONTPELLIER MÉDITERRANÉE

PLAN D'EXPOSITION AU BRUIT



SERVICE SPECIAL
DES BASES AERIENNES
SUD EST

"Le Duo-tour" 40, route de Galice 13082 AIX EN PROVENCE Cédex 02 - Tél: 04 42 33 78 88 - Fax: 04 42 33 78 03

Non plans	Date: Octobre 2004	Modifications: 29/10/04	Ech:	Pièce n°	Classement
LFHT - PEB					LFHT-PEB-29-10-04

PREFECTURE DE LA REGION
LANGUEDOC-ROUSSILLON
PREFECTURE DE L'HERAULT

LE PREFET DE LA REGION LANGUEDOC-ROUSSILLON
PREFET DE L'HERAULT

ARRETE n° 2007-I-283

OBJET : Approbation du Plan d'Exposition au Bruit (P.E.B.) de l'aérodrome Montpellier Méditerranée.

- VU le code de l'urbanisme, articles L.147-1 et suivants, articles R.147-1 et suivants,
- VU la loi n° 85-696 du 11 juillet 1985 relative à l'urbanisation au voisinage des aérodromes,
- VU la loi n° 92-1444 du 31 décembre 1992 relative à la lutte contre le bruit,
- VU la loi n° 99-588 du 12 juillet 1999 portant création de l'Autorité de contrôle des nuisances sonores aéroportuaires (ACNUSA),
- VU la loi n° 2000-1208 du 13 décembre 2000 relative à la solidarité et au renouvellement urbains,
- VU le décret n° 87-340 du 21 mai 1987 fixant les conditions d'établissement des plans d'exposition au bruit des aérodromes,
- VU le décret n° 87-341 du 21 mai 1987 modifié par le décret n° 2000-127 du 16 février 2000 relatif aux commissions consultatives de l'environnement des aérodromes,
- VU le décret n°88-315 du 28 mars 1988 pris pour l'application de la loi n°85-696 du 11 juillet 1985 relative à l'urbanisme au voisinage des aérodromes et déterminant l'autorité administrative chargée d'établir la liste prévue à l'article L147-2 du code de l'urbanisme,
- VU le décret n° 97-607 du 31 mai 1997 relatif aux règles de protection contre le bruit et à l'aide aux riverains des aérodromes,
- VU le décret n° 2002-626 du 26 avril 2002 fixant les conditions d'établissement des plans d'exposition au bruit et des plans de gêne sonore des aérodromes et modifiant le code de l'urbanisme,
- VU la circulaire interministérielle du 19 janvier 1988 relative à l'urbanisme au voisinage des aérodromes,
- VU la circulaire interministérielle n° 52.732 du 27 décembre 1996 relative à la maîtrise de l'urbanisme autour des aérodromes,

- VU** la décision du 28 juillet 1975 relative à l'approbation du plan d'exposition au bruit (PEB) de l'aérodrome de Montpellier Méditerranée,
- VU** l'arrêté préfectoral du 12 avril 2005 portant révision du PEB de l'aérodrome Montpellier Méditerranée,
- VU** les lettres de M. le Préfet de l'Hérault, en date du 12 avril 2005, invitant les maires, le président de la communauté d'agglomération de Montpellier et le président de la communauté de communes du Pays de l'Or concernés par le PEB à faire délibérer leurs conseils municipaux et leurs conseils de communautés sur le projet de révision du PEB,
- VU** les avis favorables des communes et des communautés suivantes reçus au terme de cette consultation :
- Commune de Mauguio – Courrier du 10 juin 2005
 - Commune de Pérols – délibération du 9 juin 2005
 - Commune de Lattes – délibération du 19 mai 2005
 - Commune de Montpellier – délibération du 13 juin 2005
 - Communauté de communes du Pays de l'Or - délibération du 22 juin 2005
- VU** les avis réputés favorables des communes et des communautés suivantes, à défaut de réponse au terme du délai de deux mois fixé au 14 juin 2005 par l'arrêté n° 2005-I-858 du 12 avril 2006 :
- Commune de Saint-Aunès
 - Communauté d'agglomération de Montpellier
- VU** le rapport de la commission d'enquête en date du 16 février 2006, concluant par un **AVIS FAVORABLE** sans réserve à la révision du PEB de l'aérodrome Montpellier Méditerranée,

CONSIDERANT qu'il convient de réviser le plan actuellement en vigueur aussi bien pour respecter les nouvelles dispositions réglementaires que pour tenir compte des évolutions du trafic aérien sur l'aéroport Montpellier Méditerranée,

CONSIDERANT qu'il convient de limiter l'urbanisation lorsqu'elle pourrait conduire à exposer des populations nouvelles aux nuisances sonores générées par l'activité aérienne,

CONSIDERANT, qu'au regard des enjeux locaux d'urbanisme, le choix des indices délimitant les zones B et C du plan d'exposition au bruit permet, sur la base de prévisions réalistes de trafic aérien et de trajectoires, de maîtriser l'accroissement de la population dans les secteurs potentiellement exposés au bruit, tout en préservant des perspectives de développement pour les communes concernées,

CONSIDERANT que l'article 5 du décret n°2002-626 du 26 avril 2002 susvisé impose que la révision du plan d'exposition au bruit doit être achevée avant le 31 décembre 2005,

VU les accords exprès du Ministre des Transports, de l'Équipement, du Tourisme et de la Mer du 22 décembre 2004 pour la mise en révision du Plan d'Exposition au Bruit (PEB) de l'aérodrome de Montpellier Méditerranée et du 23 janvier 2007 en vue de l'approbation du PEB ;

SUR PROPOSITION du Secrétaire général de la préfecture de l'Hérault,

- A R R E T E -

Article 1^{er} : Le Plan d'Exposition au Bruit (PEB) de l'aérodrome de Montpellier Méditerranée, annexé au présent arrêté, à l'échelle 1/25.000^{ème}, est approuvé.

Article 2 : L'arrêté préfectoral du 28 juillet 1975 rendant disponible le premier PEB de l'aérodrome de Montpellier Méditerranée est abrogé

Article 3 : Les zones du PEB de Montpellier Méditerranée se définissent ainsi :

- la zone A délimitée par la courbe Lden 70
- la zone B délimitée entre les courbes Lden 70 et Lden 62
- la zone C délimitée entre les courbes Lden 62 et Lden 55

Article 4 : Le présent arrêté et le PEB (plan au 1/25.000^{ème}), seront notifiés aux maires des communes concernées, à savoir : Mauguio, Pérols, Lattes, Montpellier, Saint-Aunès, ainsi qu'aux présidents de la Communauté d'agglomération de Montpellier et de la Communauté de communes du Pays de l'Or.

Le Plan d'Exposition au Bruit sera tenu à la disposition du public à la mairie de chacune des communes concernées, au siège de la communauté d'agglomération de Montpellier et de la communauté de communes du Pays de l'Or ainsi qu'à la préfecture de l'Hérault.

Article 5 : Le présent arrêté fera l'objet d'une mention insérée, en caractères apparents, dans les journaux « Midi Libre » et « la Gazette » et sera affiché pendant un mois dans chacune des mairies et communautés d'agglomération et de communes concernées.

Le présent arrêté entrera en vigueur à la date à laquelle il aura fait l'objet des mesures de publicité sus-mentionnées.

Article 6 : Le secrétaire général de la préfecture de l'Hérault, le directeur départemental de l'équipement, le délégué régional de l'aviation civile, les maires concernés, les présidents de la communauté d'agglomération de Montpellier et de la communauté de communes du Pays de l'Or sont chargés, chacun en ce qui le concerne, de l'exécution du présent arrêté qui sera publié au recueil des Actes Administratifs de la préfecture.

Montpellier le, 15 5 FEV. 2007

Le Préfet,



Thénault

Michel THÉNAULT

Pour copie conforme à l'original
Pour le Préfet,
Et par délégation
Le Chef de Bureau

Stéphane Blantjed
Stéphane BLANTJED

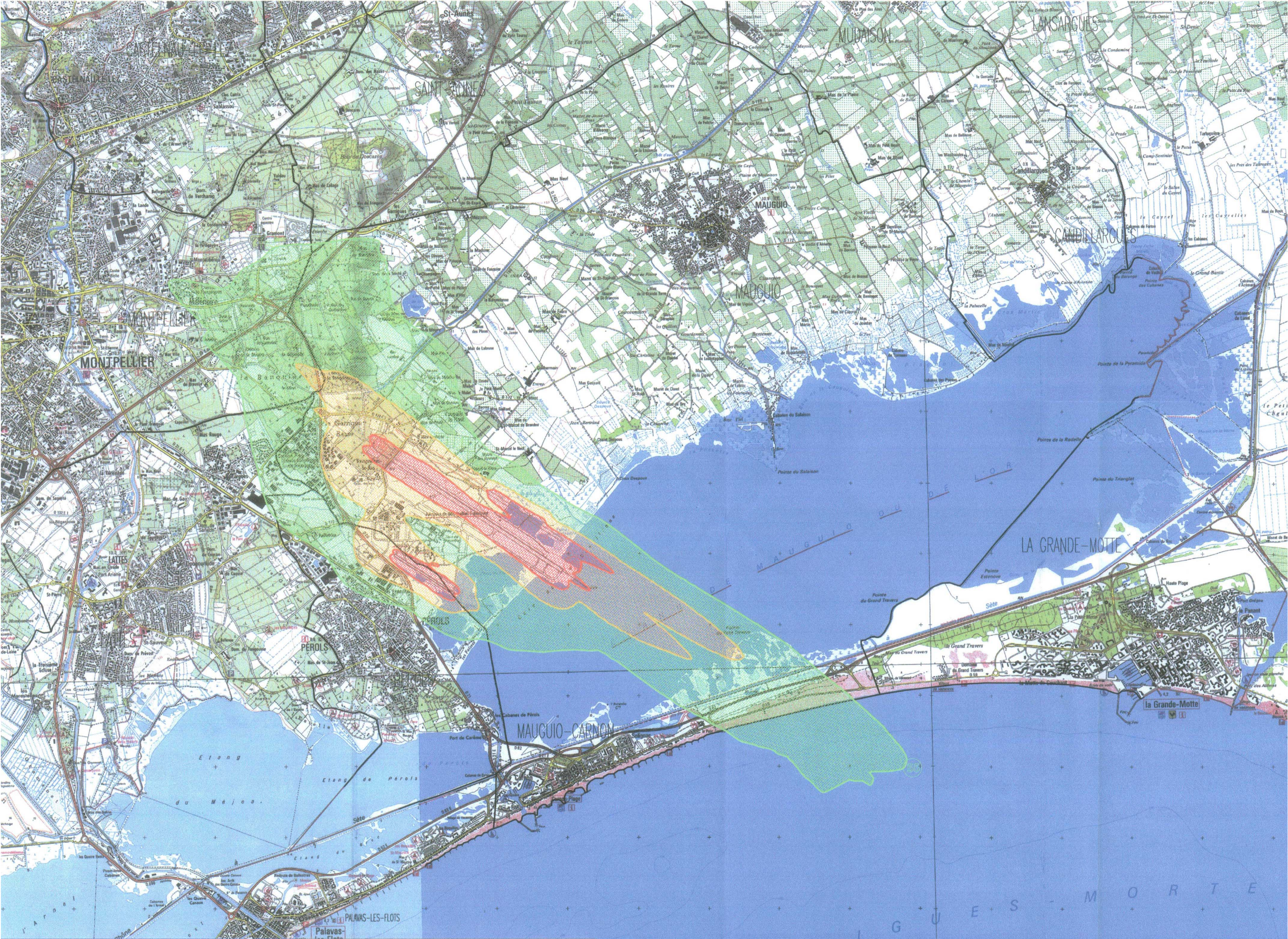

MONTPELLIER MEDITERRANEE
 P.E.B.
 Ech: 1/ 25 000

Service Spécial des Bases Aériennes Sud-Est
 Département Technique Régional

Zones	A	B	C
Indices	70	62	55

Le Quatuor 40 route de Galice 13082 Aix en Provence Cédex 02
 Plan n°: LFMT-PEB
 Octobre 2004

MONTPELLIER MEDITERRANEE
 LFMT - PEB - 291004
 © IGN - SCAN 25 ©
 Echelle 1 / 25 000
 Réalisation SSBA-DTR-PAE / RS-MB

