



6.1.1 – Liste des Servitudes d'Utilité Publique

Procédure	Prescription	Arrêt	Approbation
Elaboration	28/08/1972		06/12/1978
1ère révision	05/12/1983		03/03/1986
2ème révision	18/07/1990		22/03/1991
1ère modification			07/04/1993
2ème modification			27/09/1996
3ème révision	22/10/1996	10/07/1999	13/04/2000
1ère modification			28/03/2003
2ème modification			28/06/2005
1ère révision simplifiée			11/09/2008
3ème modification			11/09/2008
4ème modification			13/07/2011
4ème révision du POS devenu PLU	12/05/2009	14/06/2012	24/01/2013
mise à jour			07/09/2017
mise à jour			04/04/2018
mise à jour			10/07/2018
2ème modification			31/01/2020
mise à jour			15/10/2020
mise à jour			14/09/2021
mise à jour			03/06/2022

Mairie

5, Grand-rue Marie Lacroix
34830 CLAPIERS
Tél. : 04 67 55 90 00
Fax : 04 67 55 90 01

Introduction

Conformément à l'article R. 123-14, 1° du Code de l'urbanisme, les annexes comprennent à titre informatif :

« Les servitudes d'utilité publique soumises aux dispositions de l'article L. 126-1 ainsi que les bois ou forêts soumis au régime forestier »

En application de l'article L. 126-1 du Code de l'urbanisme, les servitudes devant être annexées au PLU sont les servitudes d'utilité publique qui affectent l'utilisation du sol et qui figurent sur une liste dressée par décret en Conseil d'Etat, annexée sous l'article R. 126-1.

SERVITUDES RELATIVES A LA CONSERVATION DU PATRIMOINE

A – Patrimoine naturel

	Catégories de servitudes	Référence au texte législatif ayant instauré la servitude	Intitulé	Service Gestionnaire
AS 1	Servitudes relatives à la protection des eaux potables et minérales	Articles L. 1321-1 et suivants articles R. 1321-1 et suivants du Code de la Santé publique.	<p>DUP approuvées</p> <ul style="list-style-type: none"> ▪ Forages Pidoule Nord et Sud et Fescau F1 et F2 implantés sur la commune de Montferrier-sur-Lez – Déclaration d'Utilité Publique en date du 3 février 1989 (la commune de Clapiers est concernée par les périmètres de protection rapprochée et éloignée). ▪ Puits ancien Crouzette implanté sur la commune de Castelnaud-le-Lez - Déclaration d'Utilité Publique en date du 21 décembre 1973 (puits abandonné pour les usages d'alimentation en eau potable, mais DUP opposable aux tiers). ▪ Champ captant de la Crouzette, sur la commune de Castelnaud-le-Lez - DUP en cours : Rapport hydrogéologique en date du 19 juin 2007 (la commune de Clapiers est concernée par le périmètre de protection éloignée). ▪ Captage des Méjanel implanté sur la commune de Saint-Clément-de-Rivière - Déclaration d'Utilité Publique en date du 23 décembre 2015 (la commune de Clapiers est concernée par le périmètre de protection éloignée). 	<p>Agence Régionale de Santé Languedoc Roussillon 26, 28 - Parc-Club du Millénaire 1025 rue Henri Becquerel CS 30001 34067 MONTPELLIER Cedex 2</p>

B – Patrimoine culturel				
AC1	Périmètres de protection des monuments historiques classés ou inscrits	Articles L. 621-1 et suivants du Code du Patrimoine.	<ul style="list-style-type: none"> ▪ Clocher-mur de l'Eglise de Clapiers – Monument Historique Inscrit par arrêté ministériel du 9 juillet 1980 - Périmètre délimité des abords (anciennement périmètre de protection modifié) créé par arrêté préfectoral du 21 juin 2016 ▪ Ancien cinéma expérimental « Panrama » – Monument Historique Inscrit par arrêté préfectoral du 9 décembre 2015 	Service Territorial de l'Architecture et du Patrimoine – Unité Territoriale DRAC 5, rue de la Salle l'Evêque CS 49020 34967 MONTPELLIER cedex 2
AC2	Périmètres de protection des sites		<ul style="list-style-type: none"> ▪ Allée de Cyprès, Bois des Tombes et terrains avoisinants – Site inscrit par arrêté ministériel du 11 juillet 1942. ▪ Berges du Lez, paysages de Frédéric Bazille – Site classé par décret ministériel du 25 janvier 2010. 	Direction Régionale de l'Environnement, de l'Aménagement et du Logement (DREAL) 520 Allée Henri II de Montmorency CS 69 007 34 064 MONTPELLIER Cedex 2

SERVITUDES RELATIVES A L'UTILISATION DE CERTAINES RESSOURCES ET EQUIPEMENTS

C – Canalisations

	Catégories de servitudes	Référence au texte législatif ayant instauré la servitude	Intitulé	Service Gestionnaire
A5	Servitudes attachées aux canalisations publiques d'eau et d'assainissement	Loi n°62-904 du 4 Août 1962 Décret n°64-158 du 15 février 1964 Articles L. 152-1 et L. 152-2 du Code rural Article R. 152-1 à R. 152-15 du Code rural Décret n°91-1147 du 14 octobre 1991.		Communauté d'Agglomération de Montpellier 50 Place Zeus CS 39556 34 961 MONTPELLIER Cedex 2

SERVITUDES RELATIVES A LA SALUBRITE ET LA SECURITE PUBLIQUES

PM1	Servitudes résultant des plans de prévention des risques naturels prévisibles.	Article 5-1, 1 ^{er} alinéa de la loi n°82-600 du 13 juillet 1982.	<ul style="list-style-type: none"> ▪ Plan de Prévention des Risques d'Inondation approuvé le 28 mars 2013. ▪ Plan de Prévention des Risques d'Incendie Feux de Forêt bassin n°1 approuvé le 21 mars 2005. 	DDTM de l'Hérault 520 Allée Henri II de Montmorency 34 064 MONTPELLIER Cedex 2
------------	--	--	---	--

PRÉFECTURE
DE L'HERAULT

DIRECTION DE LA COMPTABILITÉ
ADMINISTRATIVE DE L'ETAT,
DES FINANCES
ET DE L'ADMINISTRATION
DÉPARTEMENTALES

Bureau des Affaires
Communales

Téléphone: 72-75-50 - Poste n

Références à reporter

FIN/ 3 - AR/MSY

Syndicat Intercommunal
d'Adduction d'Eau de
Garrigues-Campagne et
autres Communes.

Déclaration d'utilité
publique des travaux
d'alimentation en eau potable
de la Commune de CASTELNAU-
le-LEZ et de la dérivation
des eaux par pompage.

RÉPUBLIQUE FRANÇAISE

Montpellier, le

Le Préfet de la Région Languedoc-Roussillon
Préfet de l'Hérault

Officier de la Légion d'Honneur,

VU les arrêtés préfectoraux des 1er
Décembre 1931, 13 Novembre 1937, 2 Juin 1938,
31 Décembre 1940, 31 Mars 1943, 16 Août 1945,
15 Avril 1969 et 4 Août 1970 relatifs à la
constitution d'un Syndicat Intercommunal
d'adduction d'eau potable de GARRIGUES -
CAMPAGNE et à l'admission d'autres communes
au sein de ce Syndicat;

VU l'article 113 du Code Rural sur la
dérivation des eaux non domaniales;

VU le Code de l'Administration Communale

VU le décret n°59-701 du 6 Juin 1959
portant règlement d'Administration Publique
relatif à la procédure d'enquête préalable
à la déclaration d'utilité publique;

VU les articles L 20 et L 20-1 du Code
de la Santé Publique;

VU la loi n°64-1245 du 16 Décembre 1964 relative au régime et à la répar-
tition des eaux et à la lutte contre leur pollution;

VU l'avant-projet des travaux d'alimentation en eau potable de la Commune
de CASTELNAU-le-LEZ à entreprendre par le Syndicat Intercommunal d'Adduction
d'Eau de GARRIGUES - CAMPAGNE et autres Communes, et notamment le plan des lieux

VU la délibération du Comité Syndical, en date du 13 Juin 1973 adoptant
le projet, créant les ressources nécessaires à l'exécution des travaux et por-
tant engagement d'indemniser les usagers des eaux lésés par la dérivation;

VU l'avis du Conseil Départemental d'Hygiène en date du 28 Juin 1973;

VU le dossier de l'enquête d'utilité publique à laquelle il a été procédé
dans la Commune de CASTELNAU-le-LEZ, conformément à l'arrêté préfectoral du
12 Octobre 1973, en vue de la déclaration d'utilité publique des travaux et
de la dérivation des eaux;

VU l'avis du Commissaire-Enquêteur en date du 18 NOVEMBRE 1973;

VU le rapport de l'Ingénieur en Chef du Génie Rural, des Eaux et
Forêts, Directeur Départemental de l'Agriculture, en date du 6 Décembre 1973,
sur les résultats de l'enquête;

.../...

-3-

par les soins de l'Ingénieur en Chef, Directeur Départemental de l'Agriculture qui dressera procès-verbal de l'opération.

Le périmètre de protection rapproché sera de 300m. Dans ce périmètre l'installation de champs d'épandage sera interdite, ainsi que les dépôts de substances polluantes ou l'exécution d'un autre forage.

Le périmètre de protection étendu, comprend tout le secteur des formations calcaires au Nord et Nord-Est de MONTPELLIER.

ARTICLE VII.- Les eaux devront répondre aux conditions exigées par le Code de la Santé Publique et, lorsqu'elles devront être épurées, le procédé d'épuration, son installation, son fonctionnement et la qualité des eaux épurées seront placés sous le contrôle du Conseil Départemental d'Hygiène.

ARTICLE VIII.- Il sera pourvu à la dépense au moyen d'emprunts contractés par le Syndicat et des subventions accordées sur les fonds du Ministère de l'Intérieur et du Département.

ARTICLE IX.- M. le Secrétaire Général de l'Hérault, M. l'Ingénieur en Chef du Génie Rural, des Eaux et des Forêts, Directeur Départemental de l'Agriculture et M. le Président du Syndicat Intercommunal d'Adduction d'Eau de GARRIGUES - CAMPAGNE et autres Communes sont chargés, chacun en ce qui le concerne, de l'exécution du présent arrêté.

MONTPELLIER, le 21 DECEMBRE 1973

P. LE PREFET,

LE SECRETAIRE GENERAL.

HENRI HENRY

POUR AMPLIATION :

LE DIRECTEUR.



retour

Dernière mise à jour : 15/05/2008.
Réalisée par : HJ

DOSSIER ADMINISTRATIF

	CAPTAGE	COMMUNE D'IMPLANTATION
NOM	Puits ancien Crouzette	CASTELNAU LE LEZ
CODE	sis : 004421	insee : 34057

Documents mis à disposition	Date
Arrêté préfectoral de Déclaration d'Utilité Publique (DUP)	<u>21/12/1973</u>
Avis de l'Hydrogéologue Agréé	<u>01/05/1985</u>

Périmètres de protection sur fond cadastral
Périmètre de Protection Immédiate <u>(PPI)</u>
Périmètre de Protection Rapprochée <u>(PPR)</u>

République Française



enregistré

Direction Départementale de l'Agriculture et de la Forêt

Montpellier, le

Arrêté n° : 89.1.0410

Commune de MONTFERRIER-SUR-LEZ

ALIMENTATION EN EAU POTABLE
CONSTITUTION DES PERIMETRES DE
PROTECTION ET DERIVATION
D'EAUX SOUTERRAINES

Le Préfet
de la région Languedoc-Roussillon,
et du département de l'Hérault

Officier de la Légion d'Honneur

VU la code rural et notamment l'article 113 ;

VU le code des communes ;

VU le code de la santé publique et notamment les articles L 20 et L 20-1 ;

VU le code de l'expropriation pour cause d'utilité publique

VU le décret modifié n° 55-22 du 4 janvier 1955 portant réforme de la publicité foncière (article 36-2) et le décret d'application modifié n° 55-1350 du 14 octobre 1955 ;

VU le décret n° 61-987 du 24 août 1961 relatif au conseil supérieur d'hygiène publique de France ;

VU le décret 61-859 du 1er août 1961 portant réglementation d'administration publique pour l'application du chapitre III du titre 1er du code de la santé publique, relatif aux eaux potables ;

VU la loi n° 64-1245 du 16 décembre 1964 relative au régime et à la répartition des eaux et à la lutte contre leur pollution ;

VU le décret n° 67-1093 du 15 décembre 1967 portant règlement d'administration publique pris pour l'application de l'article L 20 du code de la santé publique modifié par l'article 7 de la loi du 16 décembre 1964 n° 64-1245 et modifiant le décret n° 61-859 du 1er août 1961 ;

VU le décret n° 67-1094 du 15 décembre 1967 sanctionnant les infractions à la loi n° 64-1245 du 16 décembre 1964 relative au régime et à la répartition des eaux et à la lutte contre leur pollution ;

.../...

- VU le décret modifié 53-22 du 4 janvier 1955 portant réforme de la publicité foncière (Article 36.2) et le décret d'application modifié n° 53-1350 du 14 octobre 1955 ;
- VU le circulaire du 10 décembre 1968 du Ministre d'Etat chargé des affaires sociales et du Ministre délégué auprès du Premier Ministre chargé du plan et de l'aménagement du Territoire relative aux périmètres de protection des points de prélèvement d'eau destinée à l'alimentation de collectivités humaines ;
- VU le décret 73-218 du 23 février 1973 portant application des articles 2 et 6 (1°) de la loi n° 64-1245 du 16 décembre 1964 relative au régime et à la répartition des eaux et à la lutte contre leur pollution ;
- VU le décret 73-219 du 23 février 1973 portant application des articles 40 et 57 de la loi 68-1245 du 16 décembre 1964 relative au régime et à la réglementation des eaux et à la lutte contre leur pollution ;
- VU la circulaire du 2 septembre 1973 fixant les modalités d'application du décret n° 73-219 du 23 février 1973 ;
- VU la circulaire n° 5068 du 17 septembre 1974 du Ministère de l'Agriculture, prise pour l'application de l'article L20 du code de la santé, du décret n° 61-959 du 1er août 1961 complété et modifié par le décret n° 67-1093 du 15 décembre 1967 ;
- VU la loi n° 83-630 du 12 juillet 1983 relative à la démocratisation des enquêtes publiques et à la protection de l'environnement ;
- VU le décret n° 85-453 du 23 avril 1985 puis par l'application de la loi n° 83-630 du 12 juillet 1983 précitée ;
- VU la liste départementale des Commissaires-Enquêteurs ;
- VU la délibération du Conseil Municipal en date du 7 juillet 1987 demandant l'ouverture d'une enquête en vue de la dérivation des eaux souterraines et de la délimitation des périmètres de protection ;
- VU les pièces du dossier d'enquête et notamment :
- le plan de situation
 - le plan général des installations au 1/2500
 - la note explicative
 - le devis estimatif
 - l'avis du Conseil Départemental d'Hygiène en date du 24 Septembre 1987
 - le rapport géologique en date du 5 mars 1987 définissant les divers périmètres de protection et la note complémentaire en date du 20 novembre 1988 ;
- VU le rapport du groupe de travail du 22 octobre 1987 ;
- VU l'arrêté de monsieur le Préfet de l'Hérault, en date du 12 février 1988 qui a été publié et inséré dans un journal du département et que l'arrêté a été affiché pendant 30 jours pleins et consécutifs, en mairies de MONTFERRIER-SUR-LEZ, SAINT-CLEMENT LA RIVIERE et CLAPIERS ;
- VU en date du 26 avril 1988, les conclusions favorables du Commissaire-Enquêteur sur l'utilité publique de la dérivation des eaux souterraines et des périmètres de protection ;

.../...

A/ LE FESCAU

1/ Périmètre de protection immédiate

Il englobera les parcelles 272 et 273

- côté sud, la clôture existante sera déplacée jusqu'à la limite cadastrale.
- côté ouest et nord, les clôtures seront remises en état au même emplacement.
- côté est, la limite sera constituée par la berge du LEZ mais la clôture pourra être installée plus haut (au niveau de la clôture ancienne) afin d'éviter les crues et de laisser un passage pour piéton en bordure du LEZ.
- les parcelles ci-dessus seront acquises en pleine propriété par la commune.
- toute activité y sera interdite, sauf celles nécessitées par le service.

2/ Périmètre de protection rapprochée

Il est défini sur la planche XI, jointe au rapport.

Sont interdites :

- tout forage particulier dans un rayon de 100 ml autour du forage
- ouverture et remblaiement d'excavation à ciel ouvert
- dépôts d'ordures et de tous produits ou matières susceptibles d'altérer la qualité des eaux
- installation de dépôts, canalisations ou réservoirs d'hydrocarbures d'origine minérale ou végétale toxique
- les rejets de traitement de la distillerie seront ramenés à 200 ml à l'aval des captages du FESCAU, c'est-à-dire après la limite sud du périmètre défini à la planche XI.

Réglementation

- contrôle des produits agricoles dans la zone comprise entre le CD 17 et la limite sud du périmètre
- contrôle d'éventuels rejets sauvages, dans le ruisseau de la Font de Salomé et les ruisseaux situés 170 ml et 410 ml plus au sud.

.../...

C/ Captages de la PIDOULE (1966)

1/ Périmètre de protection immédiata

- Le périmètre actuel sera maintenu
- à l'intérieur les arbres seront arrachés et les souches extraites mécaniquement
- toute destruction par procédé chimique sera interdite
- les excavations qui en résulteront seront coublées par un matériau argileux.

2/ Périmètre de protection rapproché

Il est défini sur la planche VII jointe au rapport géologique.

Le Géologue fait remarquer que si le périmètre rapproché des forages de la "PIDOULE NORD" n'était pas retenu, le périmètre rapproché "PIDOULE 1966" serait revu.

Interdictions :

- tout forage dans un rayon de 100 ml
- ouverture et remblaiement d'excavations à ciel ouvert
- dépôts d'ordures et de tous produits ou matières susceptibles d'altérer la qualité des eaux
- installation de dépôts, canalisations ou réservoirs d'hydrocarbures d'origine minérale ou végétale toxique
- pas de culture dans un rayon de 20 ml.

Le Géologue fait également remarquer la présence d'une canalisation d'assainissement sous le CD 17, ouvrage qui devra être parfaitement étanche.

Réglementation

- les fossés A et B figurant sur la planche jointe au rapport du Géologue se seront rendus étanches
 - . sur 25 ml en direction de MONTFERRIER
 - . sur 45 ml en direction du LEZ
- sur l'ensemble du périmètre l'épandage d'engrais et de produits phytosanitaires sera contrôlé
- contrôle d'éventuels rejets sauvages des habitations et ateliers voisins.

.../...

Carrosserie CAPON et Tannerie de MONTFERRIER

Ces deux établissements feront l'objet de visites par les services intéressés (D.R.I.R. - D.D.A.S.S. - D.D.A.F. Police des Eaux) afin de vérifier qu'aucun rejet de polluants n'est effectué dans le milieu naturel.

La commune de MONTFERRIER-SUR-LEZ prendra l'engagement de s'interconnecter rapidement avec les installations de la ville de MONTPELLIER.

Article 7 -

Les installations existantes sur ces périmètres devront se mettre en accord avec la réglementation en vigueur et les nouvelles prescriptions indiquées à l'article 5 ci-dessus.

Article 8 -

Le présent arrêté sera, par les soins et à la charge de Monsieur le MAIRE de MONTFERRIER-SUR-LEZ, d'une part, notifié à chacun des propriétaires intéressés d'autre part, publié à la conservation des hypothèques du département de l'HERAULT.

Article 9 -

Les eaux distribuées à partir des installations de pompage devront répondre aux normes du conseil supérieur d'hygiène publique en France.

Article 10 -

La commune de MONTFERRIER-SUR-LEZ est autorisée à acquérir, soit à l'amiable, soit par voie d'expropriation, en vertu de l'ordonnance n° 58-997 du 23 octobre 1958, les terrains nécessaires à la réalisation du projet.

Article 11 -

La présente déclaration d'utilité publique sera considérée comme nulle et non avenue si les expropriations à effectuer pour l'exécution des travaux ne sont pas accomplies dans le délai de 5 ans à compter de ce jour.

.../...



ne de St-Clément-de-Rivière

Prades-le-Lez

Montferroux

Agropolis

Cabrès



**ALIMENTATION EN EAU POTABLE
d'une collectivité publique**

**AVIS DE L'HYDROGEOLOGUE AGREE
EN MATIERE D'HYGIENE PUBLIQUE**

Rapport final

Champ captant de La Crouzette

**Commune d'implantation: CASTENAU-LE-LEZ
Département: HERAULT.**

**Maître d'ouvrage: S.I.A.E. Garrigues-Campagne
Hydrogéologue agréé: F. TOUET.**

Dossier n°2004049

Juin 2007

9-5-3 - Périmètre de protection éloigné:

Dans ce périmètre, on veillera à l'application des différents textes afférents à la protection des eaux potables d'origine superficielle ou souterraine.

Dans le cas de projets soumis à une procédure préfectorale d'autorisation ou de déclaration, les documents d'incidence à fournir au titre de la réglementation des installations classées et de la loi sur l'Eau, devront faire le point sur les risques liés au projet de pollution de l'aquifère capté.

En règle générale, toute activité existante ou projetée doit prendre en compte la protection des ressources en eau souterraine dans ce secteur dans le cadre de la réglementation applicable à chaque projet.

Les installations doivent être conformes à la réglementation qui s'y applique.

9-6 - Sur la nécessité d'une surveillance physico-chimique renforcée

La mise en place d'une surveillance renforcée n'est pas nécessaire.

9-7 - Sur la nécessité d'un plan d'alerte et de surveillance

Un plan d'alerte et d'intervention sera instauré pour tout déversement ou risque de déversement accidentel d'un produit polluant sur la voirie prise dans le P.P.E. avec mise en liaison de la gendarmerie, des pompiers, de l'exploitant du captage et de la DDASS; suivant le problème posé, un éventuel contrôle renforcé de la qualité de l'eau au captage sera instauré après concertation des instances techniques concernées.

10 - Conclusions

Avis favorable est donné à l'exploitation du champ captant de La Crouzette moyennant le respect des prescriptions énoncées ci-dessus.

Le débit d'exploitation de pointe retenu est de 600 m³/h répartis en simultané sur les trois forages F1, F2 et F3 à raison respectivement de 100, 250 et 250 m³/h, pour un volume journalier maximum de 12 000 m³ et 20 heures de pompage journalier maximum.

Fait à Gigean, le 19.08.2007



Fabia TOUET - Hydrogéologue Agréé en Matière d'Hygiène Publique

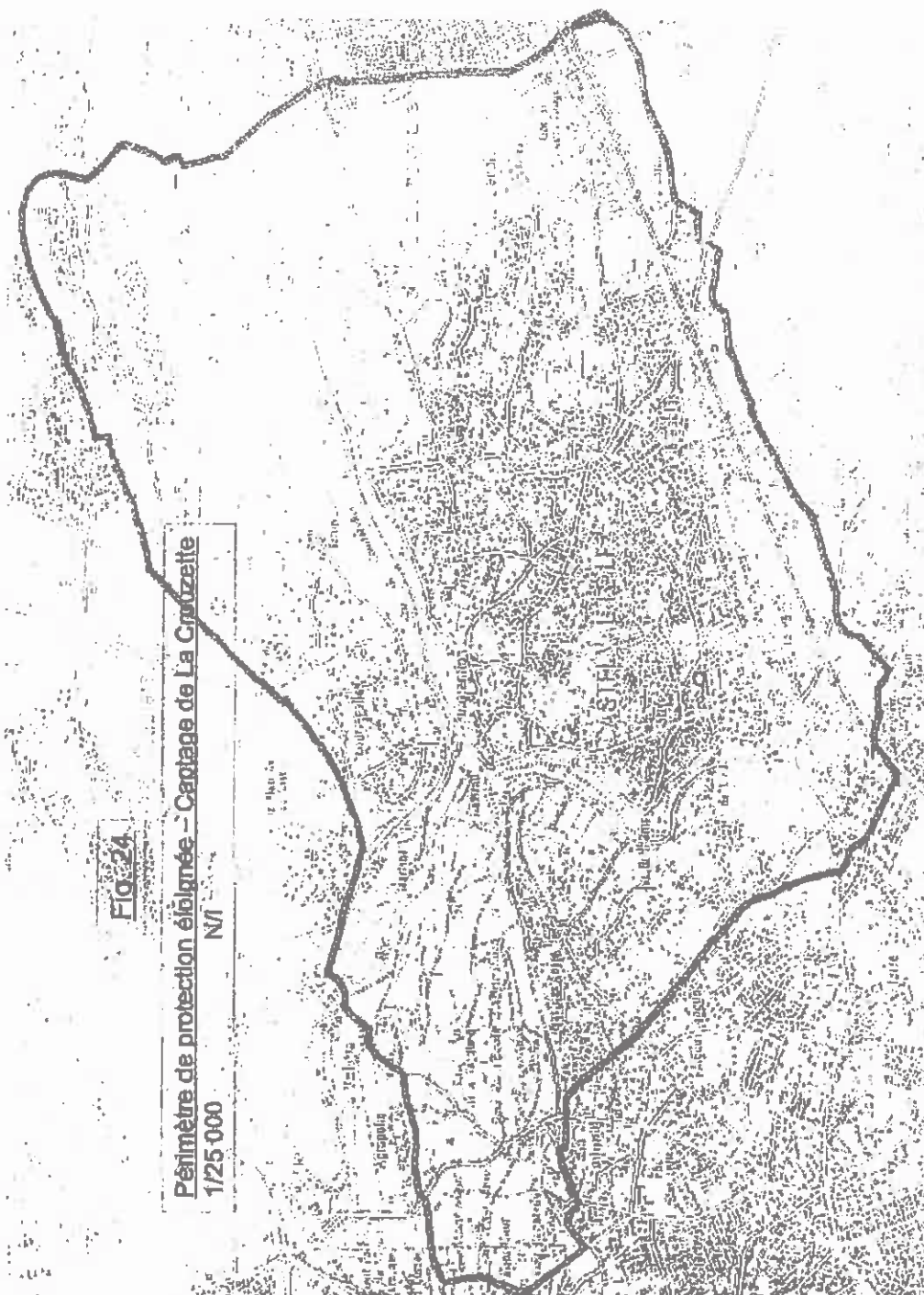

Fig. 24

Périmètre de protection éloignée - Captage de La Crozetite

N/1

1/25 000

EXPERTISE DE L'HYDROGEOLOGUE AGREE EN MATIERE D'HYGIENE PUBLIQUE.

AVIS SANITAIRE DEFINITIF.
FORAGE DES TENNIS ou MEJANELLES.
COMMUNE DE SAINT CLEMENT DE RIVIERE.
DEPARTEMENT DE L'HERAULT.

MAÎTRE D'OUVRAGE: COMMUNE DE SAINT CLEMENT DE RIVIERE. HERAULT.

Alain PAPPALARDO

Ingénieur I.S.I.M.
Docteur Ingénieur en Sciences de l'Eau.
Hydrogéologue agréé en matière d'Hygiène Publique.
Commissaire Enquêteur.
Expert près la Cour d'Appel de Montpellier.

R.34-92-023. Juin 2000.

IV.3. PERIMETRE DE PROTECTION ELOIGNEE.

Ce périmètre est représenté sur carte en annexe n° 6.

Il prend en compte l'existence des périmètres de protection rapprochée concernant les calcaires Lutétiens situés à l'ouest du territoire communal de Saint Clément de Rivière et dont l'aquifère est capté par les forages de Saint Gély du Fesc et Grabels mais aussi le captage de Fontfroide .

Compte tenu des informations disponibles, nous proposons d'y inclure :

- les zones d'affleurement de calcaires éocènes situés au nord est de Saint Clément de Rivière (zone du bassin d'ASSAS);
- les zones d'affleurement de calcaires éocènes situés au sud de Saint Clément de Rivière (zone de MONTFERRIER);
- les zones correspondant au bassin versant hydrologique du périmètre de protection rapprochée et qui concerne les affleurement des formations marneuses de l'Oligocène, imperméables et susceptibles d'alimenter après ruissellement les calcaires du Lutétien.

Toute la réglementation nationale en vigueur devra y être appliquée de façon stricte.

Il appartiendra aux responsables communaux ainsi qu'aux gestionnaires des systèmes de captage d'être vigilants (surveillance active des chemins, des lits de fossés et ruisseaux) sur les activités nouvelles ou faits (rejets, dépôts....) susceptibles de polluer les eaux souterraines.

Compte tenu des incertitudes sur les relations potentielles entre horizons géologiques, l'instruction des demandes d'implantation de toute infrastructure de type industriel, commercial ou artisanal nécessitera un examen approfondi des incidences du projet sur la qualité des eaux souterraines.

V. CONCLUSIONS.

Sous réserve du suivi des propositions énoncées dans ce rapport, un avis sanitaire favorable peut être donné à l'utilisation des eaux souterraines exploitables par forage sur le site actuel du forage des Tennis ou Méjanelles sur le territoire de Saint Clément de Rivière aux fins d'alimentation en eau potable .

ALAIN PAPPALARDO

INGENIEUR I.S.I.M.
DOCTEUR INGENIEUR EN SCIENCES DE L'EAU.

HYDROGEOLOGUE AGREÉ EN MATIÈRE D'HYGIÈNE PUBLIQUE
POUR LE DÉPARTEMENT DE L'HERAULT.

COMMISSAIRE ENQUÊTEUR.

EXPERT PRÈS LA COUR D'APPEL DE MONTPELLIER



[retour](#)



PREFET DE L'HERAULT

Agence régionale de santé
du Languedoc-Roussillon
DELEGATION TERRITORIALE DE L'HERAULT

Arrêté N° 106187 portant

Déclaration d'utilité publique :

- des travaux de dérivation des eaux
- de l'instauration des périmètres de protection et des servitudes qui en découlent

**Concernant le captage des MEJANEL, implanté sur la commune de Saint Clément de Rivière
Par la Communauté de Communes du Grand Pic Saint Loup (CCGPSL)**

**Le Préfet de la Région Languedoc-Roussillon,
Préfet de l'Hérault,**

- VU le Code de la santé publique et notamment les articles L.1321-1 à L.1321-10 et R.1321-1 à R.1321-63 ;
- VU le Code de l'environnement et notamment l'article L.215-13 relatif à l'autorisation de dérivation des eaux dans un but d'intérêt général et les articles L 122 et suivants ;
- VU le Code de l'expropriation notamment les articles L.11-1, L.11-2, L11-5 et R11-3 à R11-14 ;
- VU l'arrêté du 20 juin 2007 relatif à la constitution des dossiers mentionnés à l'article R.1321-6 du Code de la santé publique ;
- VU les arrêtés du 11 septembre 2003 modifiés portant application du décret n° 96-102 du 2 février 1996 et fixant les prescriptions générales applicables aux sondages, forages, création de puits ou d'ouvrage souterrain soumis à déclaration et autorisation en application des articles L.214-1 à 6 du Code de l'environnement ;
- VU l'arrêté préfectoral n° DDTM34-205-12-05949 du 3 décembre 2015 autorisant le prélèvement au titre de l'article L 214-3 du Code de l'environnement ;
- VU la délibération du bénéficiaire en date du 26 novembre 2013 demandant de déclarer d'utilité publique :
 - la dérivation des eaux pour la consommation humaine,
 - la délimitation et la création des périmètres de protection du captage ;

- VU** le rapport de l'hydrogéologue agréé en matière d'hygiène publique modifié, de juin 2000 relatif à l'instauration des périmètres de protection ;
- VU** le dossier soumis à l'enquête publique ;
- VU** l'arrêté préfectoral n° 2014-I-2088 du 22 décembre 2014 prescrivant l'ouverture de l'enquête préalable à la déclaration d'utilité publique ;
- VU** les résultats de l'enquête publique qui s'est déroulée du 16 janvier 2015 au 16 février 2015 inclus ;
- VU** le rapport et les conclusions du commissaire enquêteur déposés le 18 mars 2015 ;
- VU** l'avis émis par le CODERST en date du 29 octobre 2015 ;
- VU** le rapport de l'ARS en date du 7 décembre 2015 ;

CONSIDERANT

- que les besoins en eau potable destinés à l'alimentation humaine énoncés à l'appui du dossier sont justifiés,
- qu'il y a lieu de mettre en conformité avec la législation, les installations de production des eaux destinées à la consommation humaine de la collectivité,
- qu'il est nécessaire de protéger la ressource en eau destinée à la production d'eau potable par l'instauration de périmètres de protection,
- que la réalisation d'un deuxième forage d'exploitation sur le site constitue une sécurisation de l'alimentation en eau potable en cas de défaillance technique du forage actuel d'exploitation,

SUR proposition de Monsieur le secrétaire général de la préfecture,

ARRETE

DECLARATION D'UTILITE PUBLIQUE

ARTICLE 1 : DECLARATION D'UTILITE PUBLIQUE

Sont déclarés d'utilité publique au bénéfice de la Communauté de Communes du Grand Pic Saint Loup (CCGPSL), ci-après dénommée le bénéficiaire :

- les travaux à entreprendre en vue de la dérivation des eaux souterraines pour la consommation humaine à partir du captage des Méjanel sis sur la commune de Saint Clément de Rivière,
- la création des périmètres de protection immédiate, rapprochée et éloignée autour du captage et l'instauration des servitudes associées pour assurer la protection des ouvrages et de la qualité de l'eau,

ARTICLE 2 : LOCALISATION, CARACTERISTIQUES ET AMENAGEMENT DU CAPTAGE

Le captage est composé des ouvrages suivants :

- le forage des Méjanel Est, code BSS : 09903X0109/MEJANEL,
- le forage des Méjanel Ouest, à créer.

Le captage est situé sur la commune de Saint Clément de Rivière, sur la parcelle cadastrée section AZ, n° 6a.

Les coordonnées topographiques du forage des Méjanel Est sont :

Lambert (zone II étendue)

- X = 721,900,
- Y = 1855,282,
- Z = 66,30 m NGF,
- Profondeur = 95 mètres.

Lambert 93

- X = 768,274
- Y = 6288,119
- Z = 66,30 m NGF

Il exploite l'aquifère karstique des calcaires lutétiens (Eocène).

Afin d'assurer la protection sanitaire des ouvrages de captage, leur aménagement respecte les principes suivants, notamment :

- hauteur de chaque tête de forage située à au moins 0,50 mètre au-dessus du niveau des plus hautes eaux connues,
- cimentation annulaire des ouvrages de 0 à 20 mètres de profondeur environ,
- pompe immergée suspendue à une plaque pleine boulonnée sur la bride de tête de forage avec joint d'étanchéité et supportant :
 - la lyre de refoulement (col de cygne),
 - le passage de la colonne d'exhaure de la pompe, des événements, des câbles électriques, le tout muni de dispositifs d'étanchéité,
- tube guide-sonde pour sonde piézométrique avec passage et réservation totalement étanches,
- colonne d'exhaure de chaque forage équipée, d'une ventouse, d'un clapet anti-retour, d'un compteur de production, d'une vanne d'isolement, d'un robinet de prélèvement de l'eau brute,
- mise en place d'un dispositif de décharge des eaux pompées avec exutoire à l'extérieur et en aval écoulement du PPI,
- dalle bétonnée périphérique d'un rayon de 2 mètres centrée sur le tubage de chaque forage avec une pente permettant d'évacuer les eaux vers l'extérieur (raccord dalle et forage étanche),
- protection de chaque tête de forage par un abri maçonné fermé par un dispositif étanche conçu de façon à permettre la manutention de la pompe,

- abri muni d'un système :
 - d'évacuation des eaux de fuite du dispositif de pompage en partie basse,
 - d'aération en partie basse et haute.

L'ensemble est équipé de dispositifs évitant toute intrusion d'animaux (grille pare insectes, clapets anti-retour...), de produit liquide ou solide susceptible de porter atteinte à la qualité de l'eau. Dans les parties inondables, ces dispositifs sont obligatoirement constitués de clapets anti-retour.

Le deuxième forage d'exploitation Méjanel Ouest doit être situé dans le PPI au minimum à 5 mètres des limites de ce périmètre et au minimum à une distance de 4 mètres du forage des Méjanel Est. Un turbidimètre permet de mesurer et d'enregistrer en continu la turbidité des eaux captées

ARTICLE 3 : CAPACITE DE PRELEVEMENT AUTORISEE

Les débits maxima d'exploitation autorisés pour le site de captage sont :

- débit horaire : **160 m³/h**,
- débit journalier : **3000 m³/jour**,

sous réserve que les débits cumulés d'exploitation pour les deux sites de captage, **Méjanel et Buffette**, n'excèdent pas :

- un prélèvement maximum journalier cumulé de **5300 m³/jour**,
- un prélèvement maximum annuel cumulé de **940 000 m³/an**.

En fonction du résultat du suivi de la piézométrie sur les forages d'exploitation et de la synthèse des bilans hydrologiques annuels, ces débits peuvent être revus.

ARTICLE 4 : PERIMETRES DE PROTECTION DU CAPTAGE

Des périmètres de protection immédiate, rapprochée et éloignée sont établis autour des installations de captage.

Ces périmètres s'étendent conformément aux indications des plans et états parcellaires joints au présent arrêté.

Lorsque des différences sont constatées entre le plan au 25 000^{ème} et le plan cadastral, le plan cadastral fait foi.

ARTICLE 4-1 : Périmètre de protection immédiate (PPI)

Les limites de ce périmètre sont établies afin d'interdire toute introduction directe de substances polluantes dans l'eau prélevée et d'empêcher la dégradation des ouvrages.

D'une superficie d'environ 560 m² permettant l'implantation du 2ème forage d'exploitation, le périmètre de protection immédiate est constitué une partie de la parcelle cadastrée section AZ n° 6a de la commune de Saint Clément de Rivière.

L'accès à ce périmètre s'effectue à partir d'un chemin communal.

Le bénéficiaire garde la maîtrise du périmètre en pleine propriété ou à défaut par mise à disposition par une collectivité publique propriétaire.

La protection des eaux captées nécessite la mise en oeuvre et le respect dans le PPI des prescriptions suivantes :

- afin d'empêcher efficacement son accès aux tiers, ce périmètre est clos et matérialisé sur toute sa longueur par une clôture maintenue en bon état, raccordée au portail d'accès, adaptée aux caractéristiques de la zone inondable (mailles larges de 10 x 10) et interdisant l'accès aux hommes et aux animaux (hauteur minimale de 2 mètres), munie d'un portail d'accès fermant à clé,
- la maîtrise de l'accès au périmètre par les personnes habilitées est en permanence conservée,
- seules les activités liées à l'alimentation en eau potable et à la surveillance de la ressource sont autorisées, à condition qu'elles ne provoquent pas de pollution de l'eau captée. Ainsi, sont notamment interdits :
 - tous les dépôts et stockages de matériel qui ne sont pas directement nécessaires à l'exploitation et à la surveillance du captage et au traitement de l'eau,

- l'épandage de matières quelle qu'en soit la nature, susceptibles de polluer les eaux souterraines,
 - toute circulation de véhicules, toute activité, tout aménagement et construction de locaux qui ne sont pas directement nécessaires à l'exploitation des installations,
 - le pacage ou parage d'animaux,
- l'armoire électrique, si elle est maintenue dans le PPI, est remontée au-dessus du niveau des PHE.
 - la surface de ce périmètre est correctement nivelée pour éviter l'introduction directe d'eaux de ruissellement dans l'ouvrage de captage et la stagnation des eaux,
 - la végétation présente sur le site est entretenue régulièrement par une taille manuelle ou mécanique, l'emploi de produits phytosanitaires est interdit. La végétation, une fois coupée, est retirée de l'enceinte du périmètre,
 - aucun ouvrage de captage supplémentaire ne peut être réalisé, sauf autorisation préfectorale préalable, à l'exception du remplacement à l'équivalence du prélèvement qui est soumis à simple déclaration. Cet ouvrage est situé au minimum à 5 mètres des limites du périmètre,
 - le périmètre et les installations sont soigneusement nettoyés, entretenus et contrôlés périodiquement,
 - l'armoire électrique doit être située au-dessus du niveau des PHE,
 - le maître d'ouvrage doit présenter aux services de l'ARS un projet d'aménagement du captage prenant en compte le caractère inondable de la zone, avant réalisation des travaux.

ARTICLE 4-2 : Périmètre de protection rapprochée (PPR)

D'une superficie d'environ 207 hectares, il concerne exclusivement la commune de Saint Clément de Rivière.

Les limites de ce périmètre sont définies en fonction des connaissances actuelles, en prenant en compte:

- la cartographie des affleurements des calcaires du Lutétien reconnus et cartographiés par le BRGM au nord et au sud du forage,
- les limites tectoniques des calcaires du Lutétien analysées et cartographiées par le BRGM,
- la cartographie des circulations souterraines définie en l'état des connaissances,
- l'interprétation des essais par pompage,

En cas d'acquisition de données nouvelles concernant l'hydrologie de l'aquifère exploité ce périmètre pourra être modifié pour assurer une meilleure protection de la ressource.

Afin d'assurer la protection des eaux captées, des servitudes sont instituées sur les parcelles du périmètre de protection rapprochée (PPR).

En règle générale, toute activité nouvelle prend en compte la protection des ressources en eau souterraine de ce secteur dans le cadre de la réglementation applicable à chaque projet. Tout dossier relatif à ces projets comporte les éléments d'appréciation à cet effet et fait l'objet d'un examen attentif sur cet aspect. La réglementation générale est scrupuleusement respectée (voir fiche annexée).

Le PPR constitue une zone de vigilance dans laquelle le bénéficiaire de l'acte de déclaration d'utilité publique (DUP) met en place une veille foncière opérationnelle pour pouvoir utiliser, si nécessaire, l'outil foncier dans l'amélioration de la protection du captage.

Les prescriptions suivantes visent à préserver la qualité de l'environnement du captage par rapport à ses impacts sur la qualité de l'eau captée et à l'améliorer si nécessaire. Elles prennent en compte une marge d'incertitude sur l'état des connaissances actuelles et le principe de précaution qui en découle.

Les prescriptions ne s'appliquent pas aux ouvrages, infrastructures et activités nécessaires

- à la production et à la distribution des eaux issues des captages autorisés et à la surveillance de l'aquifère
- à la mise en œuvre des dispositions de l'arrêté de DUP

à condition que leur mise en œuvre et les modalités de leur exploitation ne portent pas atteinte à la protection des eaux.

Les interdictions s'appliquent, sauf mention contraire, **aux installations et activités mises en œuvre postérieurement à la signature de l'arrêté de DUP** ; les modalités de la suppression ou de restructuration des installations et activités existantes sont le cas échéant précisées dans le paragraphe « prescriptions particulières ».

Les installations et activités réglementées sont autorisées dans le cadre de la réglementation qui s'y applique, à condition qu'elles respectent l'ensemble des prescriptions indiquées au § réglementation.

Dans le cas contraire, elles sont de fait interdites.

Dans le cas où ces prescriptions concernent des installations ou activités existantes, des dispositions sont prévues au paragraphe « prescriptions particulières ».

1. Installations et activités interdites

Les installations et activités suivantes sont interdites :

1.1 Prescriptions destinées principalement à préserver l'intégrité de l'aquifère et sa protection

- les mines, carrières, et gravières,

1.2 Prescriptions destinées principalement à éviter la mise en communication des eaux souterraines avec d'autres eaux (superficielles et autre nappe)

- les forages et les puits en tant que ces ouvrages peuvent
 - favoriser la pénétration d'eaux superficielles potentiellement polluées dans l'aquifère. Cette pénétration peut se produire même sur des ouvrages correctement équipés en cas, par exemple, de malveillance, ce qui justifie la limitation de leur nombre,
 - entraîner un déséquilibre quantitatif de la ressource exploitée,

1.3 Prescriptions destinées principalement à éviter la mise en relation de l'eau souterraine captée avec une source de pollution

- Installations classées pour l'environnement (ICPE), activités diverses et stockages
 - les installations classées pour l'environnement (ICPE),
 - les installations de transit, de tri, de broyage, de traitement et de stockage de déchets, de déposables, toutes catégories confondues (inertes, non dangereux, dangereux...),
 - les dépôts, aires et ateliers de récupération, démontage, recyclage de véhicules à moteur hors d'usage ou de matériel d'origine industrielle,
 - les stockages ou dépôts spécifiques de tous produits susceptibles d'altérer la qualité bactériologique ou chimique des eaux souterraines ou superficielles, notamment les hydrocarbures liquides et gazeux, les produits chimiques y compris phytosanitaires, les eaux usées non domestiques ou tout autre produit susceptible de nuire à la qualité des eaux, y compris les matières fermentescibles (compost, fumier, lisier, purin, boues de stations d'épuration, matières de vidange...), hormis ceux réglementés ci-dessous au paragraphe « installations et activités réglementées »,
 - les ouvrages de transport des produits liquides ou gazeux susceptibles, en cas de rupture, d'altérer la qualité bactériologique ou chimique des eaux souterraines ou superficielles, (hydrocarbures, produits chimiques, eaux usées non domestiques...),

- Constructions diverses
 - les constructions destinées à des activités induisant la production d'eaux usées autres que domestiques,
 - l'aménagement de terrains spécialement affectés à l'implantation d'habitations légères de loisirs, l'établissement d'aires destinées aux gens du voyage, les campings, le stationnement de caravanes et camping-car,
- Eaux usées
 - les systèmes de collecte, de traitement et les rejets d'eaux résiduaire, quelle qu'en soit la nature et la taille, y compris les rejets d'eaux usées traitées et les assainissements non collectifs,
- Activités agricoles et animaux
 - l'épandage de fumiers, composts, boues de station d'épuration industrielles ou domestiques, engrais, produits phytosanitaires ainsi que tous produits et matières susceptibles d'altérer la qualité des eaux, hormis ceux réglementés ci-dessous au paragraphe « installations et activités réglementées »,
 - l'épandage superficiel ou souterrain, les déversements ou rejets sur le sol ou en sous-sol, d'eaux usées même traitées, de vinasses..., et de tout produit chimique sous forme solide ou liquide, hormis ceux réglementés ci-dessous au paragraphe « installations et activités réglementées »,
 - toute pratique d'élevage ayant pour objet ou pour effet la concentration d'animaux sur des surfaces réduites, telles que les parcs de contention d'animaux, les aires de stockage des animaux, l'affouragement permanent,
 - les chenils,
 - tout équipement particulier susceptible de favoriser la concentration d'animaux (abreuvoirs, abris ...),
 - l'enfouissement de cadavres d'animaux,
- Divers
 - les cimetières ainsi que leur extension, les inhumations en terrain privé,

2. Installations et activités réglementées

2.1 Prescriptions destinées principalement à éviter la mise en relation de l'eau souterraine captée avec une source de pollution

- Activités diverses et stockages hormis les Installations classées pour l'environnement (ICPE)
 - activités de type industriel, commercial ou artisanal
 - leur création est conditionnée à la fourniture d'un document d'incidences prouvant, par un examen approfondi des incidences du projet, leur innocuité sur la qualité des eaux souterraines dans le cadre des procédures qui leur sont applicables,
 - stockages d'hydrocarbures pouvant en d'écoulement constituer une menace pour la qualité des eaux souterraines, dans les cas suivants :
 - à usage strictement domestiques,
 - nécessaires à la production d'eau potable (groupe électrogène...),

Dans ces deux cas, ces stockages sont :

 - aériens et munis d'un cuveau de rétention étanche, à l'abri de la pluie, d'un volume au moins égal au volume de stockage,
 - les canalisations de transport d'hydrocarbures liées à ces cuves sont placées dans des dispositifs étanches et visitables (par exemple caniveaux...),

- stockages de produits phytosanitaires, engrais, matières fermentescibles
 - ils sont limités aux quantités nécessaires aux besoins annuels d'une habitation, ou d'une exploitation agricole,
 - leurs caractéristiques garantissent l'absence de risque d'infiltration et de déversement,
- Constructions diverses
 - les constructions sont obligatoirement raccordées sur le réseau public d'évacuation des eaux usées,
- Infrastructures linéaires (routes, ponts, voies ferrées...)
 - la création ou la modification du tracé d'infrastructures existantes et de leurs conditions d'utilisation est précédée d'études permettant d'en apprécier l'impact tant quantitatif que qualitatif sur les eaux captées. Elles prennent notamment en compte la nature du périmètre traversé particulièrement en ce qui concerne les aménagements de reprise puis d'évacuation des eaux de ruissellement sur la voirie afin d'empêcher l'infiltration des eaux de lessivage des voies/et ou des déversements accidentels de produits potentiellement polluants sur la surface de recharge de l'aquifère,
- Eaux usées
 - les canalisations d'eaux usées sont
 - spécialement conçues en vue d'assurer une étanchéité maximale,
 - leur étanchéité fait l'objet d'un contrôle **l'année suivant** la date de signature de l'arrêté préfectoral puis **une fois tous les 5 ans**,
- Activités agricoles et animaux
 - épandage de fumiers, composts, engrais, produits phytosanitaires
 - ne peut être réalisé que dans les jardins et sur des surfaces agricoles régulièrement entretenues
 - selon des modalités culturales limitant au maximum leur utilisation
 - sans dégradation de la qualité et dans le respect de l'objectif d'atteinte du bon état des eaux captées
 - en cas de dégradation de la qualité ou de non atteinte du bon état des eaux captées liées à ces pratiques l'utilisation de ces produits sera interdite.

3. Prescriptions particulières

Les travaux précisés ci-dessous (voir tableau en annexe) concernent les installations et activités existantes au moment de la signature de l'arrêté préfectoral de DUP, qu'elles aient été recensées avant l'arrêté ou ultérieurement. Dans ce dernier cas, le délai court à dater de leur découverte.

- les **38 forages et puits** existants dans l'emprise de ce périmètre doivent être, après expertise menée sous le contrôle du bénéficiaire de la présente autorisation, soit bouchés dans les règles de l'art soit mis en conformité avec les principes de protection définis par la réglementation en la matière dans **un délai maximal de deux ans** après la date de l'arrêté.

Les ouvrages concernés sont situés sur les parcelles cadastrées suivantes : AT n°140, AX n° 14, 55, BE n°40, AZ n° 6, 7, 22, 44, AY n° 30, 33, 43, BK n° 20 (2 ouvrages), 22, 98, BE n° 72, 77, 91, 92, 98, 106, BI n° 21, 22, 50, 66, 68, 73, 135, 137, BP n° 1, 15, 18, 38, BR n° 86, 99, BO n° 132, 142, 157.

- le **forage de reconnaissance**, situé sur la parcelle cadastrée section AZ n°7 servant au suivi piézométrique est aménagé de la façon suivante pour ne pas constituer un point d'intrusion sur la nappe :
 - tête de forage à une hauteur d'au moins 0,5 mètre au dessus du niveau du TN, protégée par un abri maçonné fermé par un capot de visite,
 - tête de forage munie d'un opercule boulonné avec joint d'étanchéité, raccord tube/prétube étanche, et laissant passer la sonde de niveau,

- dalle bétonnée périphérique (rayon de deux mètres) centrée sur le tubage avec une pente permettant d'évacuer les eaux vers l'extérieur (raccord dalle et tubage du forage étanche),
- le **lit du ruisseau d'Embarre** qui aboutit après un parcours sur les formations peu perméables de l'Oligocène, directement sur les calcaires exploités, doit être maintenu en bon état de propreté sur tout son parcours,
- les **75 stockages d'hydrocarbures** existants sont mis en conformité dans **un délai de 2 ans** à compter de la date de signature de l'arrêté préfectoral, avec la réglementation en vigueur (arrêté du 1er juillet 2004),

Les ouvrages concernés sont situés sur les parcelles cadastrées suivantes : AV n° 6, 33 AT n° 27, 28, 78, 117, 120, 121, 130, AV n° 2, 18, 19, 52, 53, AW n° 9, 10, 21, 25, 38, 40, 47, 48, 51, 54, 60, 69, 72, 74, 80, 81, 84, 86, 91, 92, 104, 105, 110, 124, AX n° 8, 38, 45, 46, 51, AZ n° 23, 30, 33, 36, 59, BK n° 4, BE n° 51, 72, 77, 92, 104, BK n° 65, 68, BR n° 73, BI n° 18, 39, 42, 45, 46, 47, 96, 97, 103, 105, 107, 108, 109, 110, 111, 137, 140, 145.

Les canalisations de transport d'hydrocarbures liées à ces cuves sont placées dans des dispositifs étanches et visitables (exemple caniveaux...),

- les dépôts sauvages d'ordures et de détritiques présents dans ce périmètre sont régulièrement nettoyés,

ARTICLE 4-3 : Périmètre de protection éloignée (PPE)

D'une superficie d'environ 953 hectares et constitué de 6 zones disjointes, il concerne les communes d'Assas, Clapiers, Montferrier sur Lez, Prades le Lez, Saint Clément de Rivière et Saint Vincent de Barbeyrargues.

Compte tenu des informations disponibles et en l'absence d'un suivi piézométrique, ce périmètre inclut les zones suivantes :

- les zones d'affleurement de calcaires éocènes situés au nord est de Saint Clément de Rivière (zone du bassin d'Assas),
- les zones d'affleurement de calcaires éocènes situés au sud de Saint Clément de Rivière (zone de Montferrier),
- les zones correspondant au bassin versant hydrologique du périmètre de protection rapprochée et qui concerne les affleurements des formations marneuses de l'Oligocène, imperméables et susceptibles d'alimenter après ruissellement les calcaires du Lutécien.

Dans ce périmètre, une attention particulière est portée à l'application des dispositions suivantes :

- Dispositions générales :
 - en règle générale, toute activité nouvelle doit prendre en compte la protection des ressources en eau souterraine et superficielle de ce secteur dans le cadre de la réglementation applicable à chaque projet. Les documents d'incidence ou d'impact à fournir au titre des réglementations qui les concernent doivent faire le point sur les risques de pollution de l'aquifère capté pouvant être engendrés par le projet. Des prescriptions particulières peuvent être imposées dans le cadre des procédures attachées à chaque type de dossier,
 - les autorités chargées d'instruire les dossiers relatifs aux projets de constructions, installations, activités ou travaux doivent imposer aux pétitionnaires toutes mesures visant à interdire les dépôts, écoulements, rejets directs ou indirects, sur le sol ou le sous-sol, de tous produits et matières susceptibles de porter atteinte à la qualité des eaux souterraines. Cette disposition vise aussi les procédures de délivrance des permis de construire et la mise en place de dispositifs d'assainissement d'effluents d'origine domestique,
 - en ce qui concerne les installations existantes pouvant avoir une influence sur la qualité des eaux souterraines, les autorités responsables doivent être particulièrement vigilantes sur l'application des réglementations dont elles relèvent et sur la réalisation de leur mise en conformité.

▪ Dispositions particulières :

- une surveillance active des chemins, lits de fossés, ruisseaux, des activités ou faits nouveaux (dépôts, rejets...) susceptibles de polluer la qualité des eaux souterraines doit être mise en place par les responsables communaux et les gestionnaires du captage,
- l'instruction des demandes d'implantation de toute infrastructure de type industriel, commercial ou artisanal nécessite un examen approfondi des incidences du projet sur la qualité des eaux souterraines.

MODALITES DE TRAITEMENT ET DE DISTRIBUTION DE L'EAU

ARTICLE 5 : MODALITES DU TRAITEMENT ET DE LA DISTRIBUTION

- les caractéristiques techniques de la filière de traitement ainsi que les modalités de la distribution et les conditions de surveillance de la qualité de l'eau font l'objet d'un arrêté préfectoral distinct.

MODALITES D'EXPLOITATION, DE SURVEILLANCE ET DE CONTROLE

ARTICLE 6 : MODALITES D'EXPLOITATION

- le bénéficiaire met en place une organisation de service adaptée à l'exploitation des installations autorisées par le présent arrêté,
- l'ensemble des installations et notamment le périmètre de protection immédiate, les ouvrages de captage et les dispositifs de protection sont régulièrement entretenus et contrôlés,
- dans un bref délai après chaque crue ou épisode pluvieux important, il est procédé à une inspection des installations et du périmètre de protection immédiate et toutes dispositions jugées utiles à la restauration éventuelle de la protection des ouvrages sont prises,
- la personne responsable de la production et de la distribution, utilise des produits de nettoyage agréés pour cet usage. Chaque bêche, qu'elle soit dévolue au stockage ou à la reprise des eaux, est nettoyée au moins une fois par an.

ARTICLE 7 : SURVEILLANCE DE LA QUALITE DE L'EAU PAR LA PERSONNE RESPONSABLE DE LA PRODUCTION DE L'EAU

La personne responsable de la production d'eau s'assure du bon fonctionnement des installations.

L'ensemble des mesures et interventions techniques réalisé sur les installations est consigné dans un registre d'exploitation mis à disposition des agents du service de l'Etat en charge de l'application du Code de la santé publique.

ARTICLE 8 : CONTROLE SANITAIRE DE LA QUALITE DE L'EAU PAR L'ETAT

La qualité de l'eau produite est vérifiée selon le programme en vigueur dans le cadre du contrôle sanitaire réglementaire des eaux d'alimentation.

Les frais d'analyses et de prélèvements sont à la charge de la personne responsable de la production d'eau selon les tarifs et modalités fixées par la réglementation en vigueur.

Des analyses complémentaires peuvent être prescrites aux frais de la personne responsable de la production.

En cas de persistance de dépassement de limites de qualité, l'autorisation peut être retirée.

ARTICLE 9 : EQUIPEMENTS PERMETTANT LES PRELEVEMENTS, LA SURVEILLANCE ET LE CONTROLE DES INSTALLATIONS

▪ Les possibilités de prise d'échantillon :

Un robinet de prise d'échantillon d'eau brute est installé au niveau de chaque forage constituant le captage,

Ce robinet est aménagé de façon à permettre :

- le remplissage des flacons : hauteur libre d'au moins 40 cm entre le robinet et le réceptacle permettant l'évacuation des eaux d'écoulement à l'extérieur du bâti,
- le flambage du robinet,
- l'identification de la nature et de la provenance de l'eau qui s'écoule (panonceau, plaque gravée).

▪ Les installations de surveillance :

- un système de télésurveillance du captage est mis en place ; ce système comporte notamment une alarme sur les paramètres suivants : manque d'eau dans les forages, intrusion, turbidité,...
- tous les équipements électromagnétiques et les appareils de mesure sont raccordés au dispositif de télésurveillance et de télégestion afin que tout problème puisse immédiatement être signalé et des actions correctrices engagées dans les meilleurs délais.

▪ Le suivi piézométrique :

Compte tenu du contexte hydrogéologique et afin de mieux appréhender le fonctionnement de l'aquifère, de préciser l'origine et le renouvellement de la ressource, il est mis en place un suivi de la piézométrie et un bilan hydrologique annuel, selon les modalités décrites dans l'arrêté au titre du code de l'environnement.

ARTICLE 10 : MESURES DE SECURITE ET PROTECTION CONTRE LES ACTES DE MALVEILLANCE

▪ Plan d'alerte et d'intervention :

Un plan d'alerte et d'intervention est élaboré **dans un délai d'un an**, en complément du plan départemental :

- permettant le signalement de tout déversement accidentel de substances potentiellement polluantes lié à un déversement accidentel de produits toxiques dans le PPR et notamment au niveau de la voirie,
- s'appuyant sur les dispositions prévues par le plan de secours spécialisé ayant pour objet les opérations de secours contre les perturbations importantes sur un réseau de distribution d'eau potable défini en juin 2000 pour le département de l'Hérault,
- conduisant, compte tenu de la structure de la nappe, à une surveillance physico-chimique renforcée dont le contenu, la fréquence et la durée sont à définir en fonction des produits mis en cause.

▪ Sécurité de l'alimentation et plan de secours :

Le bénéficiaire prévoit les mesures nécessaires au maintien de la satisfaction des besoins prioritaires de la population lors des situations de crise.

Les ressources en eau, susceptibles d'être utilisées en secours, doivent disposer des autorisations réglementaires.

▪ Protection contre les actes de malveillance :

Le bénéficiaire identifie les points d'accès à l'eau et évalue leur vulnérabilité. Il les protège par tous les moyens appropriés, en privilégiant les protections physiques. Il adapte la surveillance des installations en fonction de leur vulnérabilité.

ARTICLE 11 : MISE EN EXPLOITATION DU CAPTAGE

- une analyse dite de 1ère adduction est réalisée sur le deuxième forage créé dans le PPI, le forage des Méjanel Ouest tel que décrit à l'article 2, avant sa mise en service et si possible à une saison différente des analyses déjà réalisées sur le site. Ces résultats doivent être connus avant sa mise en exploitation.

DISPOSITIONS DIVERSES

ARTICLE 12 : RESPECT DE L'APPLICATION DE L'ARRETE

Le bénéficiaire du présent acte veille au respect de son application y compris des servitudes dans les périmètres de protection.

Tout projet de modification du système actuel de production de l'eau destinée à la consommation humaine doit être déclaré au préfet (ARS), accompagné d'un dossier définissant les caractéristiques du projet.

Les agents des services de l'Etat chargés de l'application du Code de la santé publique ont constamment libre accès aux installations autorisées.

ARTICLE 13 : DELAIS ET DUREE DE VALIDITE

Sauf mention particulière précisée aux articles concernés, les prescriptions du présent arrêté sont respectées, dans les délais suivants :

- **six mois lorsqu'il s'agit d'installations existantes ou avant leur mise en service**, pour ce qui concerne le captage, le périmètre de protection immédiate,
- **deux ans à compter du présent arrêté pour ce qui concerne le périmètre de protection rapprochée**, les installations, activités, dépôts, ouvrages et occupations du sol existants, ainsi que les travaux et aménagements dans ce périmètre.

Les dispositions du présent arrêté demeurent applicables tant que :

- le captage participe à l'approvisionnement de la collectivité dans les conditions fixées par celui-ci et que le suivi piézométrique ne révèle pas d'anomalie,
- la qualité de l'eau brute est compatible avec la production d'eau destinée à la consommation humaine,
- la qualité de l'eau mesurée tant sur l'eau brute que sur l'eau distribuée ne remet pas en cause la conception ni l'efficacité de la filière de traitement.

ARTICLE 14 : PLAN DE RECOLEMENT ET VISITE DE VERIFICATION DES DISPOSITIONS DE L'ARRETE

Le bénéficiaire établit un plan de récolement des installations à l'issue de la réalisation des travaux. Celui-ci est adressé au Préfet (ARS) dans un **délai de trois mois** suivant l'achèvement des travaux. Après réception de ce document une visite est effectuée par les services de l'Etat (ARS) en présence du bénéficiaire et de l'exploitant.

ARTICLE 15 : PROPRIETE FONCIERE

- les installations structurantes participant à la production, sont implantées sur des terrains appartenant au bénéficiaire ou à défaut font l'objet d'un transfert de gestion ou d'une mise à disposition par la commune propriétaire conformément aux dispositions du Code général des collectivités territoriales relatives aux propriétés des personnes publiques,
- les canalisations principales sont situées sur des emprises publiques ou à défaut sur des terrains faisant l'objet de servitudes instaurées telles que précisées à l'article suivant,
- l'accès aux installations est garanti :
 - soit par des voiries publiques,
 - soit par mise à disposition du bénéficiaire, de terrains appartenant à une autre collectivité,
 - soit par acquisition en pleine propriété de terrains privés,
 - soit par instauration de servitudes telles que mentionnées à l'article suivant, garantissant l'accès, sur des terrains privés.

ARTICLE 16 : SERVITUDE DE PASSAGE

Toute servitude de passage (accès aux ouvrages, canalisations...) faisant l'objet d'un accord à l'amiable est formalisée par un acte notarié et une inscription aux hypothèques.

A défaut d'un accord à l'amiable, l'instauration de la servitude est réglée par arrêté préfectoral après enquête publique diligentée en application des dispositions du Code rural.

ARTICLE 17 : NOTIFICATION ET PUBLICITE DE L'ARRETE

- une mention de l'affichage en mairie est par les soins de Monsieur le Secrétaire général de la préfecture:
 - inséré dans deux journaux locaux au frais du bénéficiaire,
- le présent arrêté est par les soins de Madame la directrice de l'Agence régionale de santé:
 - publié au Recueil des Actes Administratifs de l'Etat dans le département,
 - transmis au bénéficiaire en vue de la mise en œuvre de ses dispositions,
 - adressé aux maires des communes concernées,
 - adressé aux services intéressés,
- le bénéficiaire de la présente autorisation adresse **sans délai** par lettre recommandée avec demande d'avis de réception ou par acte extrajudiciaire à chaque propriétaire intéressé (voir extrait parcellaire joint en annexe) un extrait du présent arrêté afin de l'informer des servitudes qui grèvent son terrain. Lorsque l'identité ou l'adresse d'un propriétaire est inconnue, la notification est faite au maire de la commune sur le territoire duquel est située la propriété soumise à servitudes, qui en assure l'affichage et le cas échéant, le communique à l'occupant des lieux,
- la notification par lettre recommandée avec demande d'avis de réception ou l'acte extrajudiciaire doit indiquer les motifs justifiant les prescriptions et les parcelles concernées et doit préciser que la décision peut faire l'objet d'un recours devant le tribunal administratif dans **un délai de deux mois**,
- le présent arrêté est transmis aux communes concernées par les différents périmètres de protection en vue :
 - de son insertion dans les documents d'urbanisme dans les conditions définies aux articles L126-1 et R126-3 du Code de l'urbanisme,
 - de son affichage en mairie pour une durée minimale **de deux mois** ; les maires dresseront procès-verbal de l'accomplissement de cette formalité,
 - de **sa conservation** en mairie qui délivre à toute personne qui le demande les informations sur les servitudes qui sont attachées à ces périmètres de protection.

ARTICLE 18 : INDEMNISATION ET DROITS DES TIERS

Les indemnités qui peuvent être dues aux propriétaires ou aux occupants des terrains concernés par les servitudes instaurées par le présent arrêté, sont fixées selon les règles applicables en matière d'expropriation pour cause d'utilité publique. Les indemnités dues sont à la charge du bénéficiaire.

ARTICLE 19 : DELAIS DE RECOURS ET DROITS DES TIERS

Le présent arrêté peut faire l'objet d'un recours contentieux, dans **un délai de deux mois** :

- à compter de son affichage en mairie par toute personne ayant intérêt à agir,
 - à compter de sa notification, par les propriétaires concernés par les servitudes,
- auprès du tribunal administratif de Montpellier

ARTICLE 20 : SANCTIONS APPLICABLES EN CAS DE NON-RESPECT DE LA PROTECTION DES OUVRAGES

En application de l'article L.1324-3 du Code de la santé publique, le fait de ne pas se conformer aux dispositions des actes portant déclaration d'utilité publique est puni d'un an d'emprisonnement et de 15000 € d'amende.

En application de l'article L.1324-4 du Code de la santé publique le fait de dégrader des ouvrages publics destinés à recevoir ou à conduire des eaux d'alimentation, de laisser introduire des matières susceptibles de nuire à la salubrité dans l'eau de source, des fontaines, des puits, des citernes, des conduites, des aqueducs, des réservoirs d'eau servant à l'alimentation publique est puni de trois ans d'emprisonnement et de 45 000 € d'amende.

Les personnes morales peuvent être déclarées pénalement responsables dans les conditions prévues à l'article 121-2 du Code pénal, des infractions prévues au présent article. Elles encourent la peine d'amende dans les conditions prévues à l'article 131-41 du Code pénal.

ARTICLE 21 : MESURES EXECUTOIRES

Le bénéficiaire,
Le Préfet de l'Hérault,
Le Maire de la commune de Saint Clément de Rivière,
Les Maires des communes d'Assas, Clapiers, Montferrier sur Lez, Prades le Lez et Saint Vincent de Barbeyrargues,
Le Directeur de l'Agence Régionale de Santé,
Le Directeur départemental des territoires et de la mer (service eau et risques),
Le Directeur départemental des territoires et de la mer (service Aménagement du Territoire Nord et Est),
Le Directeur départemental des services d'incendie et de secours,
sont chargés, chacun en ce qui le concerne, de l'exécution du présent arrêté.

Montpellier, le 23 DEC. 2015

Le Préfet

Pour le Préfet et par délégation
Secrétaire Général



Olivier JACOB

Liste des annexes :

- Fiche de rappel de la réglementation générale
- PPI, PPR, PPE,
- Etat parcellaire

Rappel sommaire et à titre indicatif des principes de la réglementation générale applicable à certaines installations pouvant induire une pollution des eaux souterraines (liste non exhaustive)

Assainissement

Dispositifs d'assainissement recevant une charge brute de pollution organique supérieure à 1,2 kg/j de DBO5 (Arrêté du 22 juin 2007)

- Les dispositifs d'assainissement recevant une charge brute supérieure à 1,2g/j de DBO5 (collecte et traitement) doivent être dimensionnés, conçus, réalisés, réhabilités, exploités... de manière à limiter les risques de contamination ou de pollution des eaux, notamment celles utilisées pour la production d'eau destinée à la consommation humaine.

Dispositifs d'assainissement non collectif recevant une charge brute de pollution organique inférieure ou égale à 1,2 kg/j de DBO5

(Arrêté du 7 septembre 2009 modifié par arrêté du 7 mars 2012 et Arrêté du 27 avril 2012)

- Ils doivent être conçus, réalisés, réhabilités et entretenus conformément aux principes généraux et prescriptions techniques de la réglementation en vigueur ; à défaut les installations existantes doivent être mises en conformité,
- Ils ne doivent pas présenter de risques de pollution des eaux souterraines ou superficielles, particulièrement celles prélevées en vue de la consommation humaine,
- Leur implantation est interdite à moins de 35 mètres d'un captage déclaré d'eau destinée à la consommation humaine. Cette distance peut être réduite pour des situations particulières permettant de garantir une eau propre à la consommation humaine. Les dispositifs situés à moins de 35 m du captage doivent donc être supprimés sauf indication contraire dans l'arrêté préfectoral.
- Ils doivent être mis en conformité dans un délai maximum de quatre ans maximum dans un périmètre de protection rapprochée ou éloignée d'un captage public utilisé pour la consommation humaine dont l'arrêté préfectoral de déclaration d'utilité publique prévoit des prescriptions spécifiques relatives à l'assainissement non collectif.
- Ce délai peut être réduit en cas d'absence d'assainissement non collectif, (non-respect de l'article L 1331-1-1 du code de la santé publique),

Cadavres d'animaux

(Code rural art. L.226-2-1 et Règlement sanitaire départemental de l'Hérault art. 98)

- Si l'animal pèse plus de 40 kg, il est interdit de l'enfouir, de le jeter en quelque lieu que ce soit ou de l'incinérer en dehors des installations autorisées,
- Si l'animal pèse moins de 40 kg,
 - il est interdit de jeter son cadavre dans les mares, rivières, abreuvoirs gouffres et bétoires.
 - l'enfouissement est possible mais il doit être réalisé à moins de 35 m des puits, sources, ou périmètres de protection des ouvrages de captages publics d'eau potable.

Elevage

(Règlement sanitaire départemental de l'Hérault – titre 8)

- Toute installation d'élevage (bâtiments, annexes, parcs d'élevage...) et d'abattage y compris les annexes est implantée à au moins 35 m des captages, aqueducs en écoulement libre et réservoirs enterrés.
- Les dépôts de fumiers à caractère permanent, les dépôts de matières fermentescibles destinées à la fertilisation des sols et les mares sont interdits à moins de 35 m des captages et réservoirs.

Captages

(code de l'environnement, arrêtés des 11 septembre 2003 et décret n° 2008-652 du 2 juillet 2008)

Captages soumis à déclaration (débit > à 10 000m³/an et < 200 000m³/an pour les eaux souterraines) créés après le 12 septembre 2004

Captages soumis à autorisation au titre de prélèvement (débit > 200 000m³/an pour les eaux souterraines) quelle que soit la date de création

- Ils doivent être réalisés de façon à éviter la mise en communication des nappes et aménagés en surface en vue de prévenir l'introduction d'eau superficielle dans le captage.
- Les forages, puits, ouvrages souterrains utilisés pour la surveillance ou le prélèvement d'eau situés dans les périmètres de protection des captages d'eau destinée à l'alimentation humaine doivent faire l'objet d'une inspection périodique, au minimum tous les dix ans, en vue de vérifier l'étanchéité de l'installation concernée et l'absence de communication entre les eaux prélevées ou surveillées et les eaux de surface ou celles d'autres formations aquifères interceptées par l'ouvrage.

Captages dont le débit est inférieur à 1000m³/an

- Ils doivent faire l'objet d'une déclaration en mairie.
- Ils ne doivent pas constituer un point d'introduction de pollution dans la nappe
- Pas de règles d'aménagement fixées par la réglementation sauf dans le cas des captages utilisés pour l'AEP qui doivent respecter les articles 10 et 11 du RSD. L'application de la norme NF X 10-999 forages d'eau et de géothermie n'a pas été rendue obligatoire pour les particuliers

Tous captages

- Ils doivent être équipés d'un système de comptage

Stockages d'hydrocarbures (d'un volume inférieur à 50 000l) postérieurs au 25 janvier 2005

(arrêté du 1 juillet 2004)

Stockage non enterrés

- Ils doivent être équipés d'une 2^{ème} enveloppe étanche ou à défaut être placés dans un bac de rétention étanche dont la capacité doit être au moins égale à :
 - 100% de la capacité du plus grand réservoir,
 - 50% de la capacité globale des réservoirs s'il y en a plusieurs.
- Le stockage doit être fixé solidement au sol sur un plan maçonné.

Stockage enterrés

- Seuls les réservoirs de type ordinaire en fosse et les réservoirs à sécurité renforcée sont autorisés à être enterrés.

→ Stockage en fosse

- Il est constitué d'un réservoir de type ordinaire placé dans une fosse maçonnée couverte par une dalle incombustible avec regard.
- Les ouvertures diverses doivent être fermées par des tampons étanches incombustibles.

→ Stockage enfoui

- Il est constitué d'un réservoir à sécurité renforcé qui peut être placé à l'intérieur ou l'extérieur d'un bâtiment et peut être directement enterré.

Document(s) annexé(s) Pour le Préfet et par délégation
à l'arrêté n° : 106 187 Le Secrétaire Général

en date du : 23 DEC. 2015

Olivier JACOB



Périmètre de
Protection Immédiate

Chemin d'accès au
captage

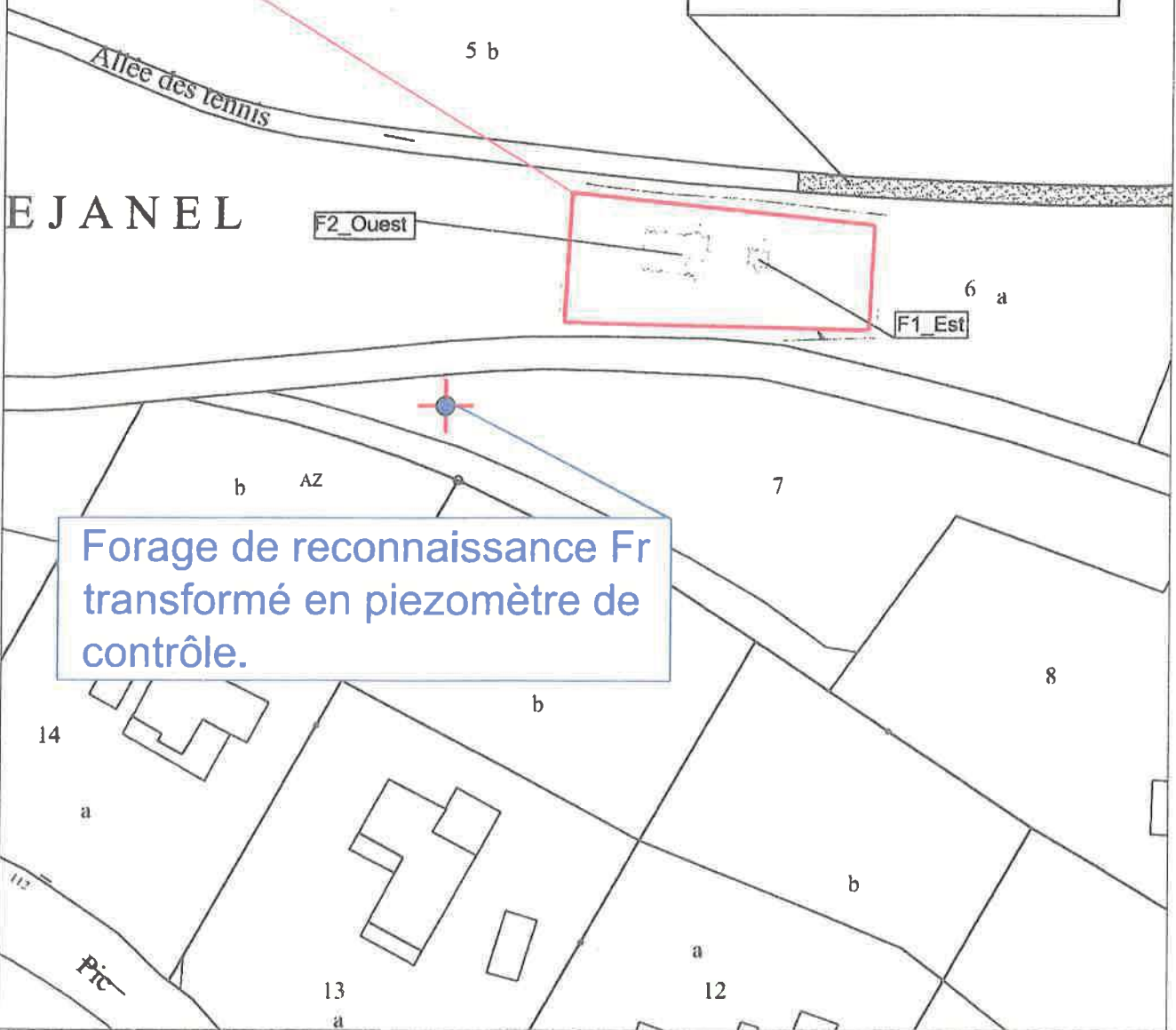

Forage de reconnaissance Fr
transformé en piezomètre de
contrôle.

Communauté de Communes du Grand Pic Saint Loup, Commune de Saint Clément de Rivière
Captage des Méjanel : Périmètre de Protection Rapprochée (PPR) cadastral



Document(s) annexé(s)
à l'arrêté n° : 106-137

en date du : 23 DEC. 2015
Pour le Préfet et par délégation
Le Secrétaire Général

Olivier JACOB

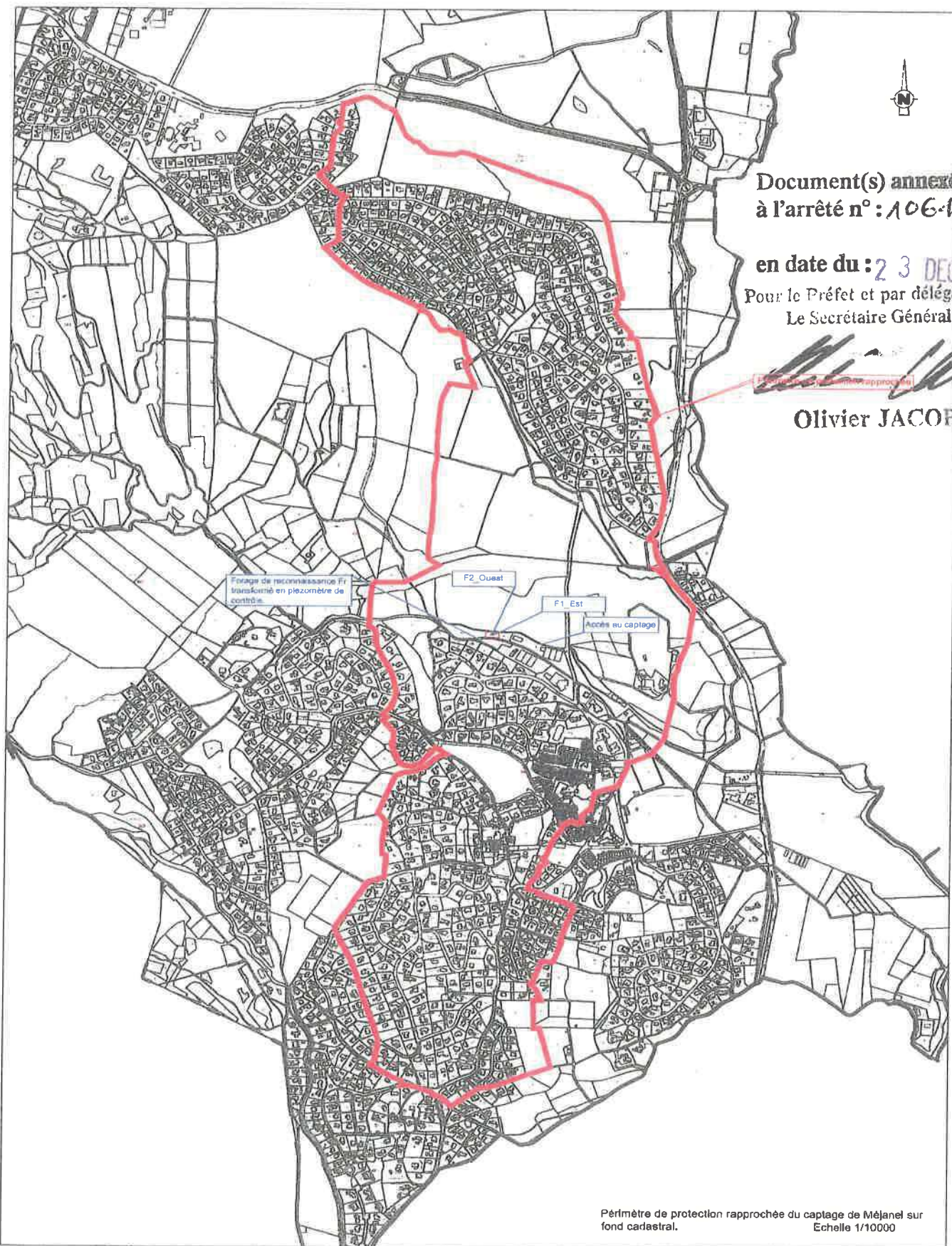

Périmètre de protection rapprochée du captage de Méjanel sur
fond cadastral. Echelle 1/10000

Document(s) annexé(s)
à l'arrêté n°:
106187

Pour le Préfet et son délégué
Le Secrétaire Général

en date du 7 3 DEC 2015

Communauté de Communes du Grand Pic Saint-Loup : Commune de Saint Clément de Rivière

Captage des Méjanel : Périmètre de Protection Rapprochée, échelle 1/25 000

Olivier JACOB

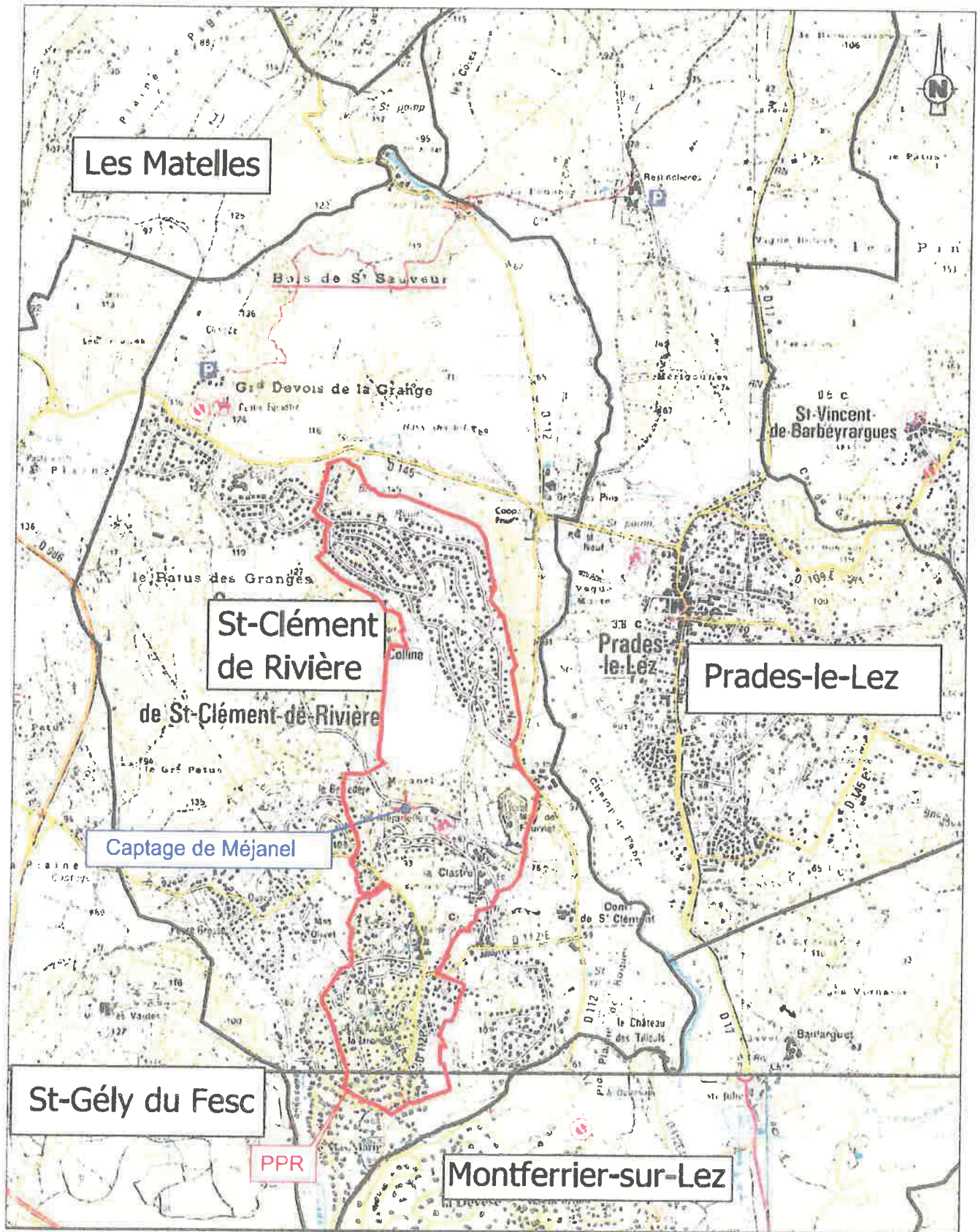

Communauté de Communes du Grand Pic Saint Loup, Commune de Saint Clément de Rivière
Captage des Méjanel : Périmètres de Protection Rapprochée et Eloignée, échelle 1/25 000

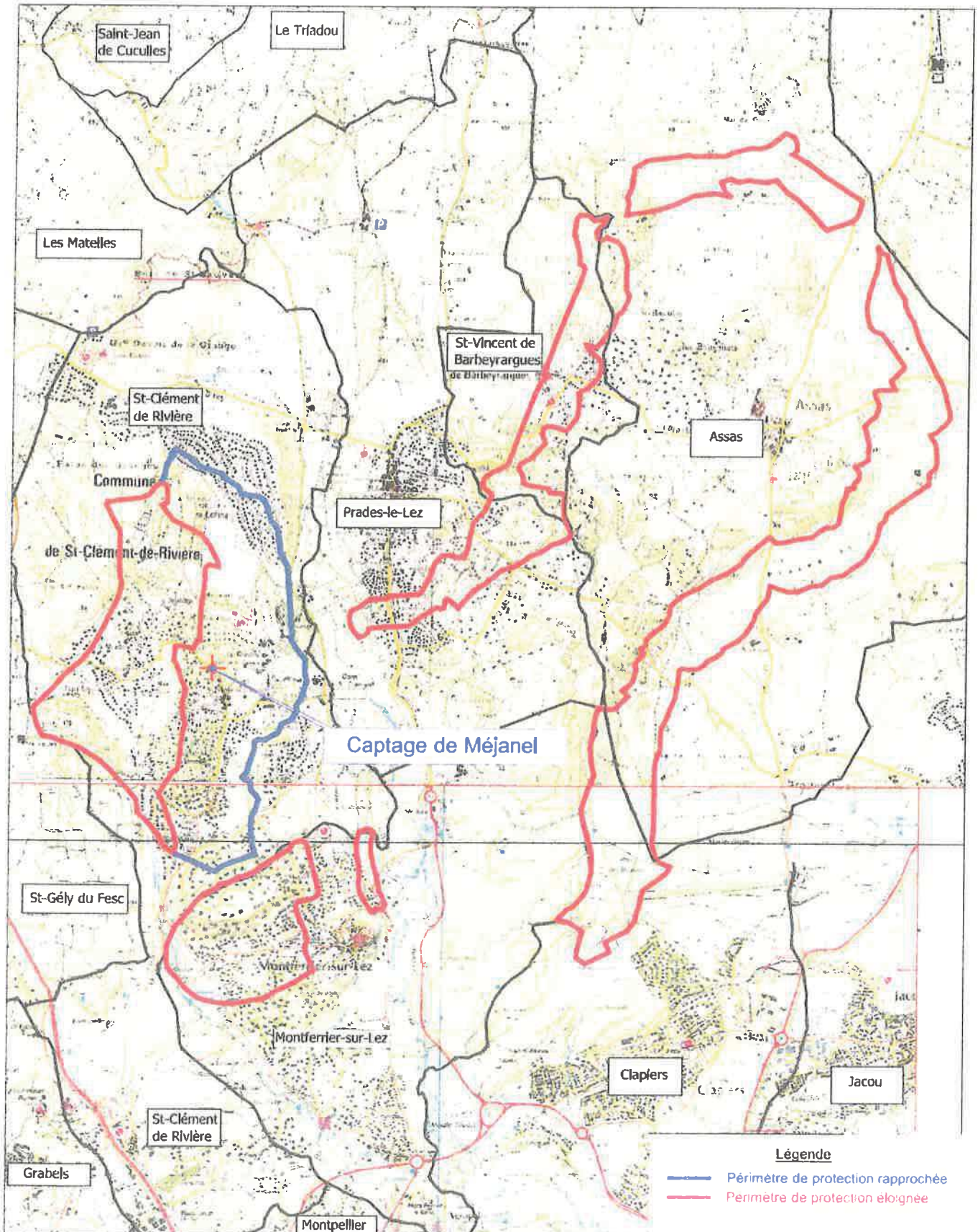

**Communauté de Communes du Grand Pic Saint Loup, Commune de Saint Clément de Rivière
Captage des Méjanel : Périmètre de Protection Eloignée (PPE), échelle 1/25 000**

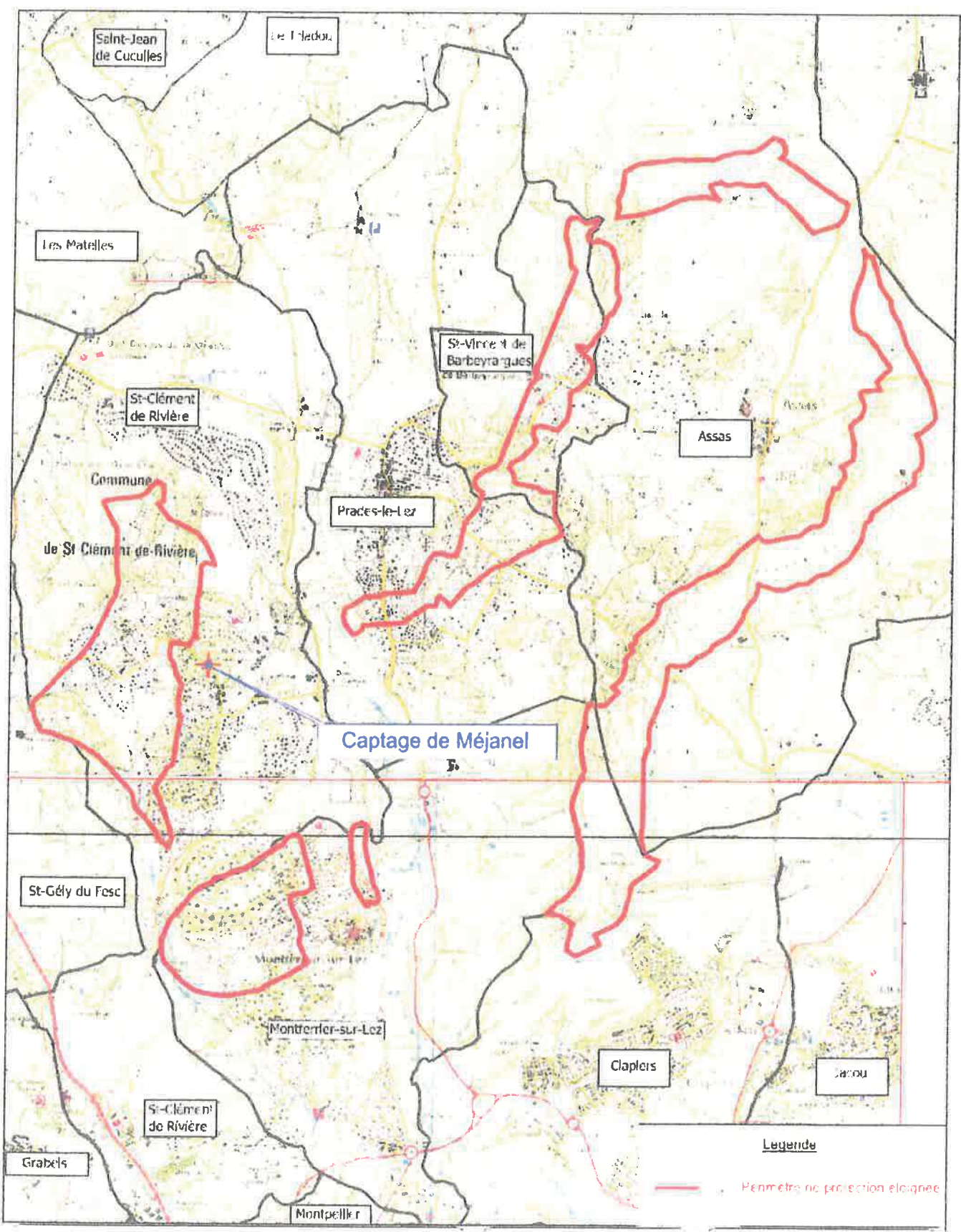

LOCALISATION	N° PARCELLE	SECTION	COMMUNE	LIEU DIT	CONTENANCE (m²)	M	MME	NOM DU PROPRIETAIRE	PRENOM	ADRESSE
PPR	18	AT	Saint-Clément de Rivière	La Colline	1369	M	MME	FURNION	MARC	848 BD GRAND DEVOIS
PPR	19	AT	Saint-Clément de Rivière	La Colline	1518	M	M	TERSCHE	PATRICK	34980 SAINT CLEMENT DE RIVIERE
PPR	19	AT	Saint-Clément de Rivière	La Colline	1518	M	MME	TERSCHE	PATRICK	830 BD GRAND DEVOIS
PPR	20	AT	Saint-Clément de Rivière	La Colline	1217	M	M	BEAUFORT	PATRICK	34980 SAINT CLEMENT DE RIVIERE
PPR	20	AT	Saint-Clément de Rivière	La Colline	1217	M	MME	BEAUFORT	STLVAIN	34980 SAINT CLEMENT DE RIVIERE
PPR	21	AT	Saint-Clément de Rivière	La Colline	1114	M	M	HAYFORD	VICK	94500 CHAMPIGNY-SUR MARNE
PPR	21	AT	Saint-Clément de Rivière	La Colline	1114	M	M	HAYFORD	VICK	14 LOT LE FELBRE
PPR	22	AT	Saint-Clément de Rivière	La Colline	1255	M	M	PIRONNEAU	EMMANUEL	34980 MONTEFERRIER
PPR	22	AT	Saint-Clément de Rivière	La Colline	1255	M	M	PIRONNEAU	JEAN PIERRE	5 IMP VERDELET
PPR	22	AT	Saint-Clément de Rivière	La Colline	1255	M	M	PIRONNEAU	THOMAS	69440 MORVAINT
PPR	22	AT	Saint-Clément de Rivière	La Colline	1255	M	M	PIRONNEAU	FREDERIQUE	34980 SAINT CLEMENT DE RIVIERE
PPR	22	AT	Saint-Clément de Rivière	La Colline	1255	M	M	PIRONNEAU	JEAN PIERRE	2 CH ECUREUILS
PPR	23	AT	Saint-Clément de Rivière	La Colline	906	M	M	DELOREME	CHRISTOPHE	54230 MARON
PPR	23	AT	Saint-Clément de Rivière	La Colline	906	M	M	DELOREME	BEAUFORT	34980 SAINT CLEMENT DE RIVIERE
PPR	23	AT	Saint-Clément de Rivière	La Colline	906	M	M	DELOREME	GUILLAUME	93 AV EYGALA
PPR	24	AT	Saint-Clément de Rivière	La Colline	927	M	M	DURAND	ROBERT	31750 ESCALQUENS
PPR	24	AT	Saint-Clément de Rivière	La Colline	927	M	M	DURAND	ROBERT	30128 GARONS
PPR	25	AT	Saint-Clément de Rivière	La Colline	1299	M	M	ZENOUI	FRANCK	34980 SAINT CLEMENT DE RIVIERE
PPR	25	AT	Saint-Clément de Rivière	La Colline	1299	M	M	ZENOUI	FRANCK	34980 SAINT CLEMENT DE RIVIERE
PPR	26	AT	Saint-Clément de Rivière	La Colline	1250	M	M	MIMOUNI	BERNARD	34980 SAINT CLEMENT DE RIVIERE
PPR	26	AT	Saint-Clément de Rivière	La Colline	1250	M	M	MIMOUNI	BERNARD	34980 SAINT CLEMENT DE RIVIERE
PPR	27	AT	Saint-Clément de Rivière	La Colline	1166	M	M	AZOUAOU	OMAR	34980 SAINT CLEMENT DE RIVIERE
PPR	27	AT	Saint-Clément de Rivière	La Colline	1166	M	M	AZOUAOU	OMAR	34980 SAINT CLEMENT DE RIVIERE
PPR	28	AT	Saint-Clément de Rivière	La Colline	1442	M	M	PAPELARD	SEBASTIEN	34790 GRABELS
PPR	28	AT	Saint-Clément de Rivière	La Colline	1442	M	M	PAPELARD	YANNICK	34980 SAINT CLEMENT DE RIVIERE
PPR	28	AT	Saint-Clément de Rivière	La Colline	1442	M	M	PAPELARD	AUDREY	34980 SAINT CLEMENT DE RIVIERE
PPR	28	AT	Saint-Clément de Rivière	La Colline	1442	M	M	PAPELARD	GAELE	34980 SAINT CLEMENT DE RIVIERE
PPR	28	AT	Saint-Clément de Rivière	La Colline	1442	M	M	PAPELARD	STEPHANIE	34980 SAINT CLEMENT DE RIVIERE
PPR	29	AT	Saint-Clément de Rivière	La Colline	1339	M	M	RENAUD	MICHEL	34980 SAINT CLEMENT DE RIVIERE
PPR	29	AT	Saint-Clément de Rivière	La Colline	1339	M	M	RENAUD	JEAN PIERRE	34980 SAINT CLEMENT DE RIVIERE
PPR	30	AT	Saint-Clément de Rivière	La Colline	1185	M	M	DE TROY	JEAN PIERRE	34980 SAINT CLEMENT DE RIVIERE
PPR	30	AT	Saint-Clément de Rivière	La Colline	1185	M	M	DE TROY	CLAUDE	34980 SAINT CLEMENT DE RIVIERE
PPR	31	AT	Saint-Clément de Rivière	La Colline	1180	M	M	LOURIE	CLAUDE	1110 ROUND BIOUS
PPR	31	AT	Saint-Clément de Rivière	La Colline	1180	M	M	LOURIE	SVEN	10 CLOS DE LA PIERRE PLATE
PPR	32	AT	Saint-Clément de Rivière	La Colline	1176	M	M	GADOUAIS	PAUL	80 RUE DES GRAVES
PPR	33	AT	Saint-Clément de Rivière	La Colline	1195	M	M	CANET	PAUL	3 LOT PETIT RUISSEAU
PPR	33	AT	Saint-Clément de Rivière	La Colline	1195	M	M	CANET	MICHEL	1065 RUE ROUND BIOUS
PPR	34	AT	Saint-Clément de Rivière	La Colline	1263	M	M	ROCHE	OLIVIER	97419 LA PROFESSION
PPR	34	AT	Saint-Clément de Rivière	La Colline	1263	M	M	ROCHE	OLIVIER	51700 MAREUIL LE PORT
PPR	35	AT	Saint-Clément de Rivière	La Colline	1298	M	M	SOLVERES	OLIVIER	34980 SAINT CLEMENT DE RIVIERE
PPR	35	AT	Saint-Clément de Rivière	La Colline	1298	M	M	SOLVERES	OLIVIER	34090 MONTEPELLIER
PPR	36	AT	Saint-Clément de Rivière	La Colline	1270	M	M	BEUROT	SEGE	34980 SAINT CLEMENT DE RIVIERE
PPR	36	AT	Saint-Clément de Rivière	La Colline	1270	M	M	BEUROT	ERIC	34980 SAINT CLEMENT DE RIVIERE
PPR	37	AT	Saint-Clément de Rivière	La Colline	1307	M	M	SEGURA	ERIC	34980 SAINT CLEMENT DE RIVIERE
PPR	38	AT	Saint-Clément de Rivière	La Colline	1361	M	M	DUCASTEL	JEAN PAUL	34980 SAINT CLEMENT DE RIVIERE
PPR	38	AT	Saint-Clément de Rivière	La Colline	1361	M	M	DUCASTEL	GERARD	34090 MONTEPELLIER
PPR	39	AT	Saint-Clément de Rivière	La Colline	1796	M	M	DUBERN	JEAN	34980 SAINT CLEMENT DE RIVIERE
PPR	39	AT	Saint-Clément de Rivière	La Colline	1796	M	M	DUBERN	JEAN	34980 SAINT CLEMENT DE RIVIERE
PPR	40	AT	Saint-Clément de Rivière	La Colline	1285	M	M	CASSAN	PIERRE	34980 SAINT CLEMENT DE RIVIERE
PPR	40	AT	Saint-Clément de Rivière	La Colline	1285	M	M	CASSAN	PIERRE	34980 SAINT CLEMENT DE RIVIERE
PPR	41	AT	Saint-Clément de Rivière	La Colline	1621	M	M	GUICHEMER	ANDRE	34980 SAINT CLEMENT DE RIVIERE
PPR	41	AT	Saint-Clément de Rivière	La Colline	1621	M	M	GUICHEMER	ANDRE	75015 PARIS
PPR	42	AT	Saint-Clément de Rivière	La Colline	1310	M	M	RENAULT	DENIS	34980 SAINT CLEMENT DE RIVIERE
PPR	42	AT	Saint-Clément de Rivière	La Colline	1310	M	M	RENAULT	DENIS	34980 SAINT CLEMENT DE RIVIERE
PPR	43	AT	Saint-Clément de Rivière	La Colline	1579	M	M	SAVORET	DENIS	34980 SAINT CLEMENT DE RIVIERE
PPR	43	AT	Saint-Clément de Rivière	La Colline	1579	M	M	SAVORET	GILBERT	17410 ST MARTIN DE RE
PPR	43	AT	Saint-Clément de Rivière	La Colline	1579	M	M	SAVORET	JEAN LOUIS	21160 COUCHY
PPR	44	AT	Saint-Clément de Rivière	La Colline	1294	M	M	PRIVAT	ALAIN	34980 SAINT CLEMENT DE RIVIERE
PPR	45	AT	Saint-Clément de Rivière	La Colline	1522	M	M	COLL	HENRI	34980 SAINT CLEMENT DE RIVIERE
PPR	45	AT	Saint-Clément de Rivière	La Colline	1522	M	M	COLL	HENRI	34980 SAINT CLEMENT DE RIVIERE
PPR	46	AT	Saint-Clément de Rivière	La Colline	1002	M	M	CROS	RENE	34980 SAINT CLEMENT DE RIVIERE

LOCALISATION	N° PARCELLE	SECTION	COMMUNE	LIEU DIT	CONTENANCE (m²)		NOM DU PROPRIETAIRE	PRENOM	ADRESSE
PPR	77	AT	Saint-Clement de Riviere	La Colline	1099	M	ESSAYDI	ROBERT	15 CH DE LA BROSSSE
PPR	77	AT	Saint-Clement de Riviere	La Colline	1099	M	ESSAYDI	ROBERT	15 CH DE LA BROSSSE
PPR	78	AT	Saint-Clement de Riviere	La Colline	1150	M	SAHUC	DANIEL	138 RUE GRAVES
PPR	78	AT	Saint-Clement de Riviere	La Colline	1150	MME	SAHUC	DANIEL	138 RUE GRAVES
PPR	79	AT	Saint-Clement de Riviere	La Colline	1143	M	MARMEY	PHILIPPE	76 RUE ESPERE
PPR	79	AT	Saint-Clement de Riviere	La Colline	1143	MME	MARMEY	PHILIPPE	76 RUE ESPERE
PPR	80	AT	Saint-Clement de Riviere	La Colline	1061	M	GAY	HENRI	110 RUE GRAVES
PPR	80	AT	Saint-Clement de Riviere	La Colline	1061	MME	GAY	HENRI	110 RUE GRAVES
PPR	81	AT	Saint-Clement de Riviere	La Colline	1190	M	ROMAIN	ERIC	52 RUE ESPERE
PPR	81	AT	Saint-Clement de Riviere	La Colline	1190	MME	ROMAIN	ERIC	52 RUE ESPERE
PPR	82	AT	Saint-Clement de Riviere	La Colline	1006	M	PIOU	YANN	16 RUE PAUL VALERY
PPR	82	AT	Saint-Clement de Riviere	La Colline	1006	MME	PIOU	YANN	16 RUE PAUL VALERY
PPR	83	AT	Saint-Clement de Riviere	La Colline	1331	M	CROSSON	MURIEL	86 RUE DES GRAVES
PPR	83	AT	Saint-Clement de Riviere	La Colline	1331	MME	CROSSON	MURIEL	86 RUE DES GRAVES
PPR	84	AT	Saint-Clement de Riviere	La Colline	1331	M	CROSSON	JAMES	18 RUE ESPERE
PPR	84	AT	Saint-Clement de Riviere	La Colline	1331	MME	CROSSON	JAMES	18 RUE ESPERE
PPR	85	AT	Saint-Clement de Riviere	La Colline	1051	M	FREMONT	MARC	88 RTE MAS ROUGE
PPR	85	AT	Saint-Clement de Riviere	La Colline	1051	MME	FREMONT	MARC	88 RTE MAS ROUGE
PPR	86	AT	Saint-Clement de Riviere	La Colline	1244	M	TASTI	DANIEL	75 RUE GRAVES
PPR	86	AT	Saint-Clement de Riviere	La Colline	1244	MME	TASTI	DANIEL	75 RUE GRAVES
PPR	87	AT	Saint-Clement de Riviere	La Colline	1336	M	NOIREZ	DANIEL	22 RUE ROUND BIOU
PPR	87	AT	Saint-Clement de Riviere	La Colline	1336	MME	NOIREZ	DANIEL	22 RUE ROUND BIOU
PPR	88	AT	Saint-Clement de Riviere	La Colline	839	M	LEPLUS	MICHEL	57 RUE GRAVES
PPR	88	AT	Saint-Clement de Riviere	La Colline	839	MME	LEPLUS	MICHEL	57 RUE GRAVES
PPR	88	AT	Saint-Clement de Riviere	La Colline	897	M	LEPLUS	GABRIEL	14 RUE ROUND BIOU
PPR	88	AT	Saint-Clement de Riviere	La Colline	897	MME	LEPLUS	GABRIEL	14 RUE ROUND BIOU
PPR	89	AT	Saint-Clement de Riviere	La Colline	897	M	LALANNE	JACQUES	90 RUE FERME DES MOTTES
PPR	89	AT	Saint-Clement de Riviere	La Colline	897	MME	LALANNE	JACQUES	90 RUE FERME DES MOTTES
PPR	90	AT	Saint-Clement de Riviere	La Colline	1517	MLE	VACCOUS	HELENE	10 RUE ROUND BIOU
PPR	90	AT	Saint-Clement de Riviere	La Colline	1517	MME	VACCOUS	HELENE	10 RUE ROUND BIOU
PPR	91	AT	Saint-Clement de Riviere	La Colline	2069	M	ESNAULT	CLAUDE	51 RUE GRAVES
PPR	91	AT	Saint-Clement de Riviere	La Colline	2069	MME	ESNAULT	CLAUDE	51 RUE GRAVES
PPR	92	AT	Saint-Clement de Riviere	La Colline	1089	M	GROYER	ALEXANDRE	1168 RUE ROUND BIOU
PPR	92	AT	Saint-Clement de Riviere	La Colline	1089	MME	GROYER	ALEXANDRE	1168 RUE ROUND BIOU
PPR	93	AT	Saint-Clement de Riviere	La Colline	1089	M	GROYER	ALEXANDRE	1195 RUE ROUND BIOU
PPR	93	AT	Saint-Clement de Riviere	La Colline	1089	MME	GROYER	ALEXANDRE	1195 RUE ROUND BIOU
PPR	94	AT	Saint-Clement de Riviere	La Colline	1128	M	PELLEY	JEAN PAUL	1195 RUE ROUND BIOU
PPR	94	AT	Saint-Clement de Riviere	La Colline	1128	MME	PELLEY	JEAN PAUL	1195 RUE ROUND BIOU
PPR	95	AT	Saint-Clement de Riviere	La Colline	1544	M	KOCH	MICHEL	1217 RUE ROUND BIOU
PPR	95	AT	Saint-Clement de Riviere	La Colline	1544	MME	KOCH	MICHEL	1217 RUE ROUND BIOU
PPR	96	AT	Saint-Clement de Riviere	La Colline	1502	M	JEAN	DOMINIQUE	1217 RUE ROUND BIOU
PPR	96	AT	Saint-Clement de Riviere	La Colline	1502	MME	JEAN	DOMINIQUE	1217 RUE ROUND BIOU
PPR	97	AT	Saint-Clement de Riviere	La Colline	1092	M	LEPLAQUOIS	DIIDER	1265 RUE ROUND BIOU
PPR	97	AT	Saint-Clement de Riviere	La Colline	1092	MME	LEPLAQUOIS	DIIDER	1265 RUE ROUND BIOU
PPR	98	AT	Saint-Clement de Riviere	La Colline	1165	M	GONZALEZ	JOSE	1290 RUE ROUND BIOU
PPR	98	AT	Saint-Clement de Riviere	La Colline	1165	MME	GONZALEZ	JOSE	1290 RUE ROUND BIOU
PPR	99	AT	Saint-Clement de Riviere	La Colline	1140	M	LARBOT	ANDRE	10 RUE DU 19 MARS 1962
PPR	99	AT	Saint-Clement de Riviere	La Colline	1140	MME	LARBOT	ANDRE	10 RUE DU 19 MARS 1962
PPR	100	AT	Saint-Clement de Riviere	La Colline	1443	M	BALANDRAUD	MICHEL	1022 RUE RAVIN EMBARRE
PPR	100	AT	Saint-Clement de Riviere	La Colline	1443	MME	BALANDRAUD	MICHEL	1022 RUE RAVIN EMBARRE
PPR	101	AT	Saint-Clement de Riviere	La Colline	1743	M	SCI GONTIE	STEPHANE	982 RUE RAVIN D EMBARRE
PPR	101	AT	Saint-Clement de Riviere	La Colline	1743	MME	SCI GONTIE	STEPHANE	982 RUE RAVIN D EMBARRE
PPR	102	AT	Saint-Clement de Riviere	La Colline	878	M	CHABERT	MICHEL	940 RUE RAVIN EMBARRE
PPR	102	AT	Saint-Clement de Riviere	La Colline	878	MME	CHABERT	MICHEL	940 RUE RAVIN EMBARRE
PPR	103	AT	Saint-Clement de Riviere	La Colline	1029	M	YIEU	BEATRICE	919 RUE RAVIN EMBARRE
PPR	103	AT	Saint-Clement de Riviere	La Colline	1029	MME	YIEU	BEATRICE	919 RUE RAVIN EMBARRE
PPR	104	AT	Saint-Clement de Riviere	La Colline	1138	M	POZZO	BERNARD	887 RUE RAVIN EMBARRE
PPR	104	AT	Saint-Clement de Riviere	La Colline	1138	MME	POZZO	BERNARD	887 RUE RAVIN EMBARRE
PPR	105	AT	Saint-Clement de Riviere	La Colline	1148	M	PY	ROGER	942 RUE RAVIN EMBARRE
PPR	105	AT	Saint-Clement de Riviere	La Colline	1148	MME	PY	ROGER	942 RUE RAVIN EMBARRE
PPR	106	AT	Saint-Clement de Riviere	La Colline	231	M	BOURNIQUEL	ROGER	1 RUE LAS SORBES
PPR	106	AT	Saint-Clement de Riviere	La Colline	231	MME	BOURNIQUEL	ROGER	1 RUE LAS SORBES
PPR	107	AT	Saint-Clement de Riviere	La Colline	61	M	ZLITINI	MOHAMED	18 RUE ROUND BIOU
PPR	107	AT	Saint-Clement de Riviere	La Colline	61	MME	ZLITINI	MOHAMED	18 RUE ROUND BIOU
PPR	108	AT	Saint-Clement de Riviere	La Colline	830	M	BOT	GERARD	21 RUE ROUND BIOU
PPR	108	AT	Saint-Clement de Riviere	La Colline	830	MME	BOT	GERARD	21 RUE ROUND BIOU
PPR	109	AT	Saint-Clement de Riviere	La Colline	946	M	CASEJANE	JEAN LOUIS	21 RUE ROUND BIOU
PPR	109	AT	Saint-Clement de Riviere	La Colline	946	MME	CASEJANE	JEAN LOUIS	21 RUE ROUND BIOU
PPR	110	AT	Saint-Clement de Riviere	La Colline	881	M	LEMAIRE	CHRISTOPHE	HOTEL DE VILLE
PPR	110	AT	Saint-Clement de Riviere	La Colline	881	MME	LEMAIRE	CHRISTOPHE	HOTEL DE VILLE
PPR	110	AT	Saint-Clement de Riviere	La Colline	881	MLE	GUICHARD	CATHERINE	26 RUE ROUND BIOU
PPR	110	AT	Saint-Clement de Riviere	La Colline	881	MME	GUICHARD	CATHERINE	26 RUE ROUND BIOU

LOCALISATION	N° PARCELLE	SECTION	COMMUNE	IFU DIT	CONTENANCE (m²)	NOM DU PROPRIETAIRE	PRENOM	ADRESSE
PPR	111	AT	Saint-Clement de Riviere	La Colline	810	LASFARGUES	JEAN PAUL	47 RUE ROUND BIOU
PPR	112	AT	Saint-Clement de Riviere	La Colline	810	LASFARGUES		3054 AV MOULINS
PPR	113	AT	Saint-Clement de Riviere	La Colline	1122	HAGET	CLAUDE	42 RUE ROUND BIOU
PPR	114	AT	Saint-Clement de Riviere	La Colline	1063	LUCCIONI	JEAN DOMINIQUE	60 RUE ROUND BIOU
PPR	115	AT	Saint-Clement de Riviere	La Colline	1061	LUCCIONI		60 RUE ROUND BIOU
PPR	116	AT	Saint-Clement de Riviere	La Colline	786	TURCAN	NORBERT	92 RUE ROUND BIOU
PPR	117	AT	Saint-Clement de Riviere	La Colline	801	BRESSON	JEAN	121 RUE ESPERE
PPR	118	AT	Saint-Clement de Riviere	La Colline	839	COMTE	DOMINIQUE	121 RUE ESPERE
PPR	119	AT	Saint-Clement de Riviere	La Colline	839	COMTE		30 RUE DU CALVAIRE
PPR	120	AT	Saint-Clement de Riviere	La Colline	778	FRANCOIS	HENRI	124 RUE ROUND BIOU
PPR	121	AT	Saint-Clement de Riviere	La Colline	1107	FRANCOIS	HENRI	324 RUE ROUND BIOU
PPR	122	AT	Saint-Clement de Riviere	La Colline	1094	BRESS	VIKIGIANE	106 RUE ROUND BIOU
PPR	123	AT	Saint-Clement de Riviere	La Colline	1107	CASTEL	JEAN	75 RUE DE FONTCARRADE
PPR	124	AT	Saint-Clement de Riviere	La Colline	1094	REGEFFE	IMAUURICE	120 RUE ROUND BIOU
PPR	125	AT	Saint-Clement de Riviere	La Colline	898	CHOPIN	FERNAND	135 RUE ROUND BIOU
PPR	126	AT	Saint-Clement de Riviere	La Colline	880	TOULOUZE	RENE	146 RUE ROUND BIOU
PPR	127	AT	Saint-Clement de Riviere	La Colline	880	TOULOUZE	RENE	164 RUE ESPERE
PPR	128	AT	Saint-Clement de Riviere	La Colline	1121	LAMARQUE	LUCIEN	164 RUE ESPERE
PPR	129	AT	Saint-Clement de Riviere	La Colline	988	GONALONS	JACKY	178 RUE ROUND BIOU
PPR	130	AT	Saint-Clement de Riviere	La Colline	988	MAISONASSE	JACKY	178 RUE ROUND BIOU
PPR	131	AT	Saint-Clement de Riviere	La Colline	1050	MARIE	PATRICE	175 RUE ROUND BIOU
PPR	132	AT	Saint-Clement de Riviere	La Colline	983	MARIE	JACQUES	186 RUE ROUND BIOU
PPR	133	AT	Saint-Clement de Riviere	La Colline	1178	LES COPROPRIETAIRES	JACQUES	186 RUE ROUND BIOU
PPR	134	AT	Saint-Clement de Riviere	La Colline	1361	JOLLY	MARC	RUE DU ROUND DE BIOU
PPR	135	AT	Saint-Clement de Riviere	La Colline	1107	JOLLY	MARC	220 RUE ESPERE
PPR	136	AT	Saint-Clement de Riviere	La Colline	1107	DIAX	ALAIN	150 SULLY PRUDHOMME
PPR	137	AT	Saint-Clement de Riviere	La Colline	1107	DIAX	JEAN FRANCOIS	188 RUE ESPERE
PPR	138	AT	Saint-Clement de Riviere	La Colline	1107	DIAX	STEPHANE	81 RUE DE L'EGLISE
PPR	139	AT	Saint-Clement de Riviere	La Colline	1137	DIAX		9 QUAIST VINCENT
PPR	140	AT	Saint-Clement de Riviere	La Colline	1137	DIAX		240 RUE ROUND BIOU
PPR	141	AT	Saint-Clement de Riviere	La Colline	1137	DIAX		75014 PARIIS
PPR	142	AT	Saint-Clement de Riviere	La Colline	1022	DESPLANDS	JULIE	34980 SAINT CLEMENT DE RIVIERE
PPR	143	AT	Saint-Clement de Riviere	La Colline	1022	DESPLANDS	BERNARD	34980 SAINT CLEMENT DE RIVIERE
PPR	144	AT	Saint-Clement de Riviere	La Colline	1022	GUINOT	BERNARD	34980 SAINT CLEMENT DE RIVIERE
PPR	145	AT	Saint-Clement de Riviere	La Colline	969	VIDAL	JEAN LOUIS	4 RUE DE CASSIS
PPR	146	AT	Saint-Clement de Riviere	La Colline	969	BOYER	JEAN LOUIS	245 RUE ROUND BIOU
PPR	147	AT	Saint-Clement de Riviere	La Colline	1156	PAILLET	ARIANE	245 RUE ROUND BIOU
PPR	148	AT	Saint-Clement de Riviere	La Colline	1156	PAILLET	PHILIPPE	L LOUVET
PPR	149	AT	Saint-Clement de Riviere	La Colline	1109	KELLER	DOMINIQUE	275 RUE ESPERE
PPR	150	AT	Saint-Clement de Riviere	La Colline	1109	KELLER	DOMINIQUE	275 RUE ESPERE
PPR	151	AT	Saint-Clement de Riviere	La Colline	1157	MALLEN	SEBASTIEN	284 RUE ESPERE
PPR	152	AT	Saint-Clement de Riviere	La Colline	1157	MALLEN	SEBASTIEN	1000 CH DES COSTES
PPR	153	AT	Saint-Clement de Riviere	La Colline	1198	MONVOISIN	SEBASTIEN	1000 CH DES COSTES
PPR	154	AT	Saint-Clement de Riviere	La Colline	1198	MONVOISIN	CHRISTIAN	34140 MEZE
PPR	155	AT	Saint-Clement de Riviere	La Colline	1209	FAURE	PASCAL	34980 SAINT CLEMENT DE RIVIERE
PPR	156	AT	Saint-Clement de Riviere	La Colline	1209	FAURE	PASCAL	269 RUE ROUND BIOU
PPR	157	AT	Saint-Clement de Riviere	La Colline	1161	FRAYSSE	JEROME	34980 SAINT CLEMENT DE RIVIERE
PPR	158	AT	Saint-Clement de Riviere	La Colline	1486	PILET	MYLENE	34980 SAINT CLEMENT DE RIVIERE
PPR	159	AT	Saint-Clement de Riviere	La Colline	1486	GOMBERT	ROMAIN	34980 SAINT CLEMENT DE RIVIERE
PPR	160	AT	Saint-Clement de Riviere	La Colline	1486	GOMBERT	ROMAIN	296 RUE ESPERE
PPR	161	AT	Saint-Clement de Riviere	La Colline	878	FUMAROLI	PATRICK	22 RUE CHARLES GOGUEL
PPR	162	AT	Saint-Clement de Riviere	La Colline	1199	SCHWAAR	CHRISTIAN	95600 FAUBONNE
PPR	163	AT	Saint-Clement de Riviere	La Colline	1199	SCHWAAR	CHRISTIAN	34980 SAINT CLEMENT DE RIVIERE
PPR	164	AT	Saint-Clement de Riviere	La Colline	107	COMMUNE	DE SAINT CLEMENT	34170 CASTELNAU LE LEZ
PPR	165	AT	Saint-Clement de Riviere	La Colline	1194	BOSSENO	ROLLAND	34980 SAINT CLEMENT DE RIVIERE
PPR	166	AT	Saint-Clement de Riviere	La Colline	1154	BOSSENO	ROLLAND	34980 SAINT CLEMENT DE RIVIERE
PPR	167	AT	Saint-Clement de Riviere	La Colline	1167	SICARD	PIERRE	795 BD DU GRAND DEVOIS
PPR	168	AT	Saint-Clement de Riviere	La Colline	1167	SICARD	PIERRE	795 BD DU GRAND DEVOIS

LOCALISATION	N° PARCELLE	SECTION	COMMUNE	LIEU DIT	CONTENANCE [m²]	NOM DU PROPRIETAIRE	PRENOM	ADRESSE
PPR	2	AV	Saint-Clément de Rivière	La Colline	1167	SICARD	ARNAUD	1731 AV DU PERE SOULAS
PPR	3	AV	Saint-Clément de Rivière	La Colline	1129	CHAUSSONNET	JACQUES	780 BD DU GRAND DEVOIS
PPR	3	AV	Saint-Clément de Rivière	La Colline	1129	CHAUSSONNET	JACQUES	103 ALL YVES TANGUY
PPR	4	AV	Saint-Clément de Rivière	La Colline	1220	RASQUIN	GERARD	767 BD DU GRAND DEVOIS
PPR	4	AV	Saint-Clément de Rivière	La Colline	1220	RASQUIN	GERARD	767 BD DU GRAND DEVOIS
PPR	5	AV	Saint-Clément de Rivière	La Colline	1212	ANTONIOU	FRANCOIS	700 BD DU GRAND DEVOIS
PPR	5	AV	Saint-Clément de Rivière	La Colline	1212	ANTONIOU	FRANCOIS	700 BD DU GRAND DEVOIS
PPR	6	AV	Saint-Clément de Rivière	La Colline	1293	AUBERSON	GUY	692 BD DU GRAND DEVOIS
PPR	6	AV	Saint-Clément de Rivière	La Colline	1293	AUBERSON	GUY	692 BD DU GRAND DEVOIS
PPR	7	AV	Saint-Clément de Rivière	La Colline	1255	MACHEIX	JEAN JACQUES	686 BD DU GRAND DEVOIS
PPR	7	AV	Saint-Clément de Rivière	La Colline	1255	MACHEIX	JEAN JACQUES	686 BD DU GRAND DEVOIS
PPR	8	AV	Saint-Clément de Rivière	La Colline	1206	CHUET	MARTINE	11 RUE DES TISSERANDS
PPR	8	AV	Saint-Clément de Rivière	La Colline	1206	CHUET	MARTINE	76300 SOTTEVILLE-LES-ROUEN
PPR	8	AV	Saint-Clément de Rivière	La Colline	1205	CRUSSY		01000 BOURG-EN-BRESSE
PPR	9	AV	Saint-Clément de Rivière	La Colline	1069	ROUBERTIE	AGATHE	633 BD DU GRAND DEVOIS
PPR	9	AV	Saint-Clément de Rivière	La Colline	1069	ROUBERTIE	AGATHE	633 BD DU GRAND DEVOIS
PPR	10	AV	Saint-Clément de Rivière	La Colline	1403	TAHAR	JEAN	610 BD DU GRAND DEVOIS
PPR	10	AV	Saint-Clément de Rivière	La Colline	1403	TAHAR	JEAN	610 BD DU GRAND DEVOIS
PPR	11	AV	Saint-Clément de Rivière	La Colline	1612	FLEUR	MAURIE	600 BD DU GRAND DEVOIS
PPR	11	AV	Saint-Clément de Rivière	La Colline	1612	FLEUR	MAURIE	600 BD DU GRAND DEVOIS
PPR	12	AV	Saint-Clément de Rivière	La Colline	1612	LHOSTETTE	MARC	588 BD DU GRAND DEVOIS
PPR	12	AV	Saint-Clément de Rivière	La Colline	1612	LHOSTETTE	MARC	588 BD DU GRAND DEVOIS
PPR	13	AV	Saint-Clément de Rivière	La Colline	1820	LHOSTETTE	YVAN	BP 532 MAHAREPA
PPR	13	AV	Saint-Clément de Rivière	La Colline	1820	LHOSTETTE	YVAN	BP 532 MAHAREPA
PPR	14	AV	Saint-Clément de Rivière	La Colline	1519	DURIN	RICHARD	540 BD DU GRAND DEVOIS
PPR	14	AV	Saint-Clément de Rivière	La Colline	1519	DURIN	RICHARD	540 BD DU GRAND DEVOIS
PPR	14	AV	Saint-Clément de Rivière	La Colline	1437	RICHARD	DIDIER	535 BD DU GRAND DEVOIS
PPR	14	AV	Saint-Clément de Rivière	La Colline	1437	RICHARD	DIDIER	535 BD DU GRAND DEVOIS
PPR	15	AV	Saint-Clément de Rivière	La Colline	63	COMMUNE	DE SAINT CLEMENT	HOTEL DE VILLE
PPR	16	AV	Saint-Clément de Rivière	La Colline	2401	BOUNIOU	GEORGETTE	506 BD DU GRAND DEVOIS
PPR	17	AV	Saint-Clément de Rivière	La Colline	2426	DEKEISTER	JACQUES	451 BD DU GRAND DEVOIS
PPR	17	AV	Saint-Clément de Rivière	La Colline	2426	DEKEISTER	JACQUES	451 BD DU GRAND DEVOIS
PPR	18	AV	Saint-Clément de Rivière	La Colline	2468	MAESTRE	GERARD	411 BD DU GRAND DEVOIS
PPR	18	AV	Saint-Clément de Rivière	La Colline	2468	MAESTRE	GERARD	411 BD DU GRAND DEVOIS
PPR	19	AV	Saint-Clément de Rivière	La Colline	2414	GIRAUDET	ROGER	385 BD DU GRAND DEVOIS
PPR	20	AV	Saint-Clément de Rivière	La Colline	672	COMMUNE	DE SAINT CLEMENT	HOTEL DE VILLE
PPR	21	AV	Saint-Clément de Rivière	La Colline	7708 (pour partie)	COMMUNE	DE SAINT CLEMENT	HOTEL DE VILLE
PPR	29	AV	Saint-Clément de Rivière	La Colline	6290	COMMUNE	DE SAINT CLEMENT	HOTEL DE VILLE
PPR	30	AV	Saint-Clément de Rivière	La Colline	1258	M LAGARDE	ROBERT	1240 RUE DU ROND DU BIOU
PPR	31	AV	Saint-Clément de Rivière	La Colline	1258	M LAGARDE	ROBERT	1240 RUE DU ROND DU BIOU
PPR	31	AV	Saint-Clément de Rivière	La Colline	1477	M PERRAGUIN	ROGER	LOT LES AMANDIERS
PPR	31	AV	Saint-Clément de Rivière	La Colline	1477	M PERRAGUIN	ROGER	1210 RUE DU ROND DU BIOU
PPR	32	AV	Saint-Clément de Rivière	La Colline	1187	M BUFFET	PHILIPPE	1210 RUE DU ROND DU BIOU
PPR	32	AV	Saint-Clément de Rivière	La Colline	1187	M BUFFET	PHILIPPE	3 RUE FRANCHETTE
PPR	33	AV	Saint-Clément de Rivière	La Colline	1496	M BERNATEAU	ROGER	16 RUE GUIZOT
PPR	34	AV	Saint-Clément de Rivière	La Colline	1168	MME FAUCHOT	MARIE-MAGDELEINE	78220 VIROFLAY
PPR	35	AV	Saint-Clément de Rivière	La Colline	1380	M HYTHIER	JACQUES	34980 SAINT CLEMENT DE RIVIERE
PPR	36	AV	Saint-Clément de Rivière	La Colline	121	COMMUNE	DE SAINT CLEMENT	510 RUE DU BOUIDOU
PPR	37	AV	Saint-Clément de Rivière	La Colline	1019	MME FILLEUL	CHRISTIAN	HOTEL DE VILLE
PPR	37	AV	Saint-Clément de Rivière	La Colline	1019	M FILLEUL	CHRISTIAN	475 RUE DU BOUIDOU
PPR	38	AV	Saint-Clément de Rivière	La Colline	1113	M DOUSSARRAT	JEAN	475 RUE DU BOUIDOU
PPR	39	AV	Saint-Clément de Rivière	La Colline	1456	M MAKKA	DIDIER	15 CHE DES OUIERS
PPR	39	AV	Saint-Clément de Rivière	La Colline	1456	M MAKKA	DIDIER	34170 CASTELNAU LE LEZ
PPR	40	AV	Saint-Clément de Rivière	La Colline	1226	MME BONNET	MAX	390 RUE DU BOUIDOU
PPR	41	AV	Saint-Clément de Rivière	La Colline	1421	MME KAUFFMANN	CAROLE	362 RUE DU BOUIDOU
PPR	42	AV	Saint-Clément de Rivière	La Colline	1544	M MENNESSER	GERARD	26 RUE EMILE BOUIN
PPR	43	AV	Saint-Clément de Rivière	La Colline	2015	MME FRAPPIER	PIERRE	331 RUE DU BOUIDOU
PPR	43	AV	Saint-Clément de Rivière	La Colline	2015	M FRAPPIER	PIERRE	342 RUE DU BOUIDOU
PPR	44	AV	Saint-Clément de Rivière	La Colline	940	MME CAMA	CARLOS	352 RUE DU BOUIDOU
PPR	44	AV	Saint-Clément de Rivière	La Colline	940	MME CAMA	CARLOS	352 RUE DU BOUIDOU
PPR	45	AV	Saint-Clément de Rivière	La Colline	1128	MME IOVIADO	ROBERT	382 RUE DU BOUIDOU
PPR	45	AV	Saint-Clément de Rivière	La Colline	1128	M IOVIADO	ROBERT	405 RUE DU BOUIDOU
PPR	46	AV	Saint-Clément de Rivière	La Colline	1096	M CAZORLA	ERIC	405 RUE DU BOUIDOU
PPR	46	AV	Saint-Clément de Rivière	La Colline	1096	M CAZORLA	ANTOINE	417 RUE DU BOUIDOU
PPR	46	AV	Saint-Clément de Rivière	La Colline	1096	MME CAZORLA	ANTOINE	417 RUE DU BOUIDOU

LOCALISATION	N° PARCELE	SECTION	COMMUNITE	LIEU DIT	CONTENANCE (m²)	NOM DU PROPRIETAIRE	PRENOM	ADRESSE
PPR	47	AV	Saint-Clément de Rivière	La Colline	967	MME SAVY		34980 SAINT CLEMENT DE RIVIERE
PPR	47	AV	Saint-Clément de Rivière	La Colline	967	M SAVY	ANDRE	430 RUE DU BOULDOU
PPR	48	AV	Saint-Clément de Rivière	La Colline	1067	M LOPEZ	PHILIPPE	430 RUE DU BOULDOU
PPR	48	AV	Saint-Clément de Rivière	La Colline	1067	MME LOPEZ		6 PL CORNEILLE
PPR	48	AV	Saint-Clément de Rivière	La Colline	1067	M LOPEZ	MICHEL	92109 BOULOGNE BILLANCOURT
PPR	49	AV	Saint-Clément de Rivière	La Colline	1067	M LOPEZ	ISABELLE	34980 SAINT CLEMENT DE RIVIERE
PPR	49	AV	Saint-Clément de Rivière	La Colline	1060	MME SEGARRIEUX	FRANCOIS	465 RUE DU BOULDOU
PPR	49	AV	Saint-Clément de Rivière	La Colline	1060	M SEGARRIEUX	FRANCOIS CLAUDE	210 RUE DE BONADONA
PPR	50	AV	Saint-Clément de Rivière	La Colline	1266	MME LEGUAY		34470 PEROLS
PPR	50	AV	Saint-Clément de Rivière	La Colline	1266	M PERSONNE	JEROME	34980 SAINT CLEMENT DE RIVIERE
PPR	50	AV	Saint-Clément de Rivière	La Colline	1266	M PERSONNE	JEAN	92270 BOIS COLOMBES
PPR	51	AV	Saint-Clément de Rivière	La Colline	1331	M BOUSQUET	JEAN	34980 SAINT CLEMENT DE RIVIERE
PPR	51	AV	Saint-Clément de Rivière	La Colline	1331	MME BOUSQUET	DANIEL	34980 SAINT CLEMENT DE RIVIERE
PPR	52	AV	Saint-Clément de Rivière	La Colline	1320	MME CASTETS	PHILIPPE	06320 LA TURBIE
PPR	52	AV	Saint-Clément de Rivière	La Colline	1320	M CASTETS	PHILIPPE	34980 SAINT CLEMENT DE RIVIERE
PPR	53	AV	Saint-Clément de Rivière	La Colline	1711	M BELBEZE	HENRI	34980 SAINT CLEMENT DE RIVIERE
PPR	53	AV	Saint-Clément de Rivière	La Colline	1711	MME BELBEZE	HENRI	34980 SAINT CLEMENT DE RIVIERE
PPR	54	AV	Saint-Clément de Rivière	La Colline	1371	M LESAUNIER	PATRICK	34980 SAINT CLEMENT DE RIVIERE
PPR	54	AV	Saint-Clément de Rivière	La Colline	1371	MME LESAUNIER	PATRICK	34980 SAINT CLEMENT DE RIVIERE
PPR	55	AV	Saint-Clément de Rivière	La Colline	1189	M GODICHOIN	BERNARD	34980 SAINT CLEMENT DE RIVIERE
PPR	55	AV	Saint-Clément de Rivière	La Colline	1189	M GODICHOIN	BERNARD MARIE M	34980 SAINT CLEMENT DE RIVIERE
PPR	56	AV	Saint-Clément de Rivière	La Colline	1382	MME MOULIN	MARYSE ROSE	34980 SAINT CLEMENT DE RIVIERE
PPR	56	AV	Saint-Clément de Rivière	La Colline	1382	MME GARA	HUGUETTE	34980 SAINT CLEMENT DE RIVIERE
PPR	57	AV	Saint-Clément de Rivière	La Colline	1237	M GUTIERREZ-PALOMD	JOSE	34980 SAINT CLEMENT DE RIVIERE
PPR	57	AV	Saint-Clément de Rivière	La Colline	1237	MME GUTIERREZ	YVES	34980 SAINT CLEMENT DE RIVIERE
PPR	58	AV	Saint-Clément de Rivière	La Colline	1186	M BRUS	BENJIT	34980 SAINT CLEMENT DE RIVIERE
PPR	59	AV	Saint-Clément de Rivière	La Colline	1152	M BRUS	JULIEN	09100 PAMIERS
PPR	59	AV	Saint-Clément de Rivière	La Colline	1152	M BRUS	JULIEN	31000 TOULOUSE
PPR	60	AV	Saint-Clément de Rivière	La Colline	982	MME MORENO	MARIE-HELENE	34980 SAINT CLEMENT DE RIVIERE
PPR	60	AV	Saint-Clément de Rivière	La Colline	982	MME MORENO	MARIE-HELENE	34980 SAINT CLEMENT DE RIVIERE
PPR	60	AV	Saint-Clément de Rivière	La Colline	982	M MORENO	JOSEPH	34730 PRADES-LE-LEZ
PPR	61	AV	Saint-Clément de Rivière	La Colline	957	M MOURCET	JEAN-LOUIS	34980 SAINT CLEMENT DE RIVIERE
PPR	61	AV	Saint-Clément de Rivière	La Colline	957	MME MOURCET	JEAN-LOUIS	34980 SAINT CLEMENT DE RIVIERE
PPR	62	AV	Saint-Clément de Rivière	La Colline	1085	M LAFONT	JEAN	06480 LA COLLE SUR LOUP
PPR	62	AV	Saint-Clément de Rivière	La Colline	1085	M LAFONT	JEAN-PIERRE	06480 LA COLLE SUR LOUP
PPR	63	AV	Saint-Clément de Rivière	La Colline	1118	MME BENHALIMA	ABDELMAJID	34980 SAINT CLEMENT DE RIVIERE
PPR	63	AV	Saint-Clément de Rivière	La Colline	1118	M BENHALIMA	ABDELMAJID	34980 SAINT CLEMENT DE RIVIERE
PPR	64	AV	Saint-Clément de Rivière	La Colline	1226	MME PLATEAU	PHILIPPE HENRI	34980 SAINT CLEMENT DE RIVIERE
PPR	65	AV	Saint-Clément de Rivière	La Colline	1507	M DE ROBERT DE LAFREGETRE	MICHEL	34980 SAINT CLEMENT DE RIVIERE
PPR	65	AV	Saint-Clément de Rivière	La Colline	1507	MME PANTHENE	PIERRE JEAN	30460 COGNAC
PPR	67	AV	Saint-Clément de Rivière	La Colline	40	ASS SYNDICALE LIBRE DU LOTISSEMENT COLLINE		34980 SAINT CLEMENT DE RIVIERE
PPR	68	AV	Saint-Clément de Rivière	La Colline	43	MME GEORGE	MARIE LYSE	06300 NICE
PPR	68	AV	Saint-Clément de Rivière	La Colline	43	M URTIS	NORBERT	30380 SAINT-CHRISTOL-LES-ALES
PPR	69	AV	Saint-Clément de Rivière	La Colline	200	MME BOUNIOL	GEORGETTE	34980 SAINT CLEMENT DE RIVIERE
PPR	73	AV	Saint-Clément de Rivière	La Colline	1482	MME HOLZER	HANS	34980 SAINT CLEMENT DE RIVIERE
PPR	73	AV	Saint-Clément de Rivière	La Colline	1482	M HOLZER	HANS	34980 SAINT CLEMENT DE RIVIERE
PPR	74	AV	Saint-Clément de Rivière	La Colline	18	M FRAPPIER	PIERRE	34980 SAINT CLEMENT DE RIVIERE
PPR	74	AV	Saint-Clément de Rivière	La Colline	18	MME FRAPPIER		34980 SAINT CLEMENT DE RIVIERE
PPR	1	AW	Saint-Clément de Rivière	La Colline	2482	M	MINH	34980 SAINT CLEMENT DE RIVIERE
PPR	1	AW	Saint-Clément de Rivière	La Colline	2482	MME	MINH	34980 SAINT CLEMENT DE RIVIERE
PPR	2	AW	Saint-Clément de Rivière	La Colline	2193	M	ALAIN	34980 SAINT CLEMENT DE RIVIERE
PPR	2	AW	Saint-Clément de Rivière	La Colline	2193	MME	ALAIN	34980 SAINT CLEMENT DE RIVIERE
PPR	3	AW	Saint-Clément de Rivière	La Colline	2147	M	ROBERT	34980 SAINT CLEMENT DE RIVIERE
PPR	3	AW	Saint-Clément de Rivière	La Colline	2147	MME	ROBERT	84200 CARPENTRAS
PPR	4	AW	Saint-Clément de Rivière	La Colline	3053	MME	CARMEN	34980 SAINT CLEMENT DE RIVIERE
PPR	7	AW	Saint-Clément de Rivière	La Colline	1587	M	JACQUES	34980 SAINT CLEMENT DE RIVIERE
PPR	8	AW	Saint-Clément de Rivière	La Colline	1548	M	JEAN	34980 SAINT CLEMENT DE RIVIERE
PPR	8	AW	Saint-Clément de Rivière	La Colline	1548	MME	JEAN	34090 MONTPELLIER
PPR	9	AW	Saint-Clément de Rivière	La Colline	1497	M	JACQUES	34980 SAINT CLEMENT DE RIVIERE

LOCALISATION	N° PARCELLE	SECTION	COMMUNE	LIEU DIT	CONTENANCE (m²)	NOM DU PROPRIETAIRE	PRENOM	ADRESSE
PPR	10	AW	Saint-Clément de Rivière	La Colline	1501	AUVRAY	ALAIN	219 RUE BOULIDOU
PPR	10	AW	Saint-Clément de Rivière	La Colline	1501	AUVRAY	ALAIN	219 RUE BOULIDOU
PPR	11	AW	Saint-Clément de Rivière	La Colline	1370	BOUSCARY	BRUNO	405 RUE CASTAN
PPR	11	AW	Saint-Clément de Rivière	La Colline	1370	JONQUET	JEANINE	800 CH SERANNE
PPR	12	AW	Saint-Clément de Rivière	La Colline	1350	MARQUEZ	PIERRE	200 RUE BOULIDOU
PPR	13	AW	Saint-Clément de Rivière	La Colline	1555	DELDOR	STYLIANOS	182 RUE BOULIDOU
PPR	14	AW	Saint-Clément de Rivière	La Colline	1481	SARRIS	EVANGELOS	88 RUE BOULIDOU
PPR	14	AW	Saint-Clément de Rivière	La Colline	1481	SARRIS	EVANGELOS	72 RUE BOULIDOU
PPR	15	AW	Saint-Clément de Rivière	La Colline	1240	FONTANA	FABIEN	RUE MOULIN SEMALEN
PPR	15	AW	Saint-Clément de Rivière	La Colline	1240	FONTANA	FABIEN	55 RUE BOULIDOU
PPR	16	AW	Saint-Clément de Rivière	La Colline	1465	SALGUES	FABIENNE	55 RUE BOULIDOU
PPR	16	AW	Saint-Clément de Rivière	La Colline	1465	RAYNAL	GERARD	205 BD GRAND DEVOIS
PPR	16	AW	Saint-Clément de Rivière	La Colline	1465	DEMOS	JOHN	34980 SAINT CLEMENT DE RIVIERE
PPR	17	AW	Saint-Clément de Rivière	La Colline	1792	LAHEY	PETER	228 EAST 27TH STREET
PPR	17	AW	Saint-Clément de Rivière	La Colline	1792	BOLLE	FRANCOIS	22 AV PARMENTIER
PPR	17	AW	Saint-Clément de Rivière	La Colline	1792	RUFFEZ	PIERRE	100 AV VAUBAN
PPR	18	AW	Saint-Clément de Rivière	La Colline	1902	BOLLE	COLETTE	18 RUE VAUBAN
PPR	18	AW	Saint-Clément de Rivière	La Colline	1902	BOLLE	COLETTE	34110 FRONTIGNAN
PPR	18	AW	Saint-Clément de Rivière	La Colline	1902	BRACCO	CHRISTIAN	75013 PARIS
PPR	19	AW	Saint-Clément de Rivière	La Colline	1802	BRACCO	CHRISTIAN	38570 ST ALBAN DU RHONE
PPR	19	AW	Saint-Clément de Rivière	La Colline	1834	HIRELMAIN	PAULETTE	34980 SAINT CLEMENT DE RIVIERE
PPR	20	AW	Saint-Clément de Rivière	La Colline	1631	FERRARIS	GERARD	34980 SAINT CLEMENT DE RIVIERE
PPR	20	AW	Saint-Clément de Rivière	La Colline	1631	FERRARIS	GERARD	34980 SAINT CLEMENT DE RIVIERE
PPR	21	AW	Saint-Clément de Rivière	La Colline	1791	DIAGESCIO	ROBERT	34980 SAINT CLEMENT DE RIVIERE
PPR	22	AW	Saint-Clément de Rivière	La Colline	1715	ANDRIOT	PIERRE	34980 SAINT CLEMENT DE RIVIERE
PPR	22	AW	Saint-Clément de Rivière	La Colline	1715	ANDRIOT	PIERRE	34980 SAINT CLEMENT DE RIVIERE
PPR	23	AW	Saint-Clément de Rivière	La Colline	2430	PONCELET	PIERRE	34980 SAINT CLEMENT DE RIVIERE
PPR	23	AW	Saint-Clément de Rivière	La Colline	2430	PONCELET	PIERRE	34980 SAINT CLEMENT DE RIVIERE
PPR	24	AW	Saint-Clément de Rivière	La Colline	2040	MONFOUET	JEAN LUC	34980 SAINT CLEMENT DE RIVIERE
PPR	24	AW	Saint-Clément de Rivière	La Colline	2040	MONFOUET	JEAN LUC	34980 SAINT CLEMENT DE RIVIERE
PPR	24	AW	Saint-Clément de Rivière	La Colline	2040	MONFOUET	JEAN LUC	34980 SAINT CLEMENT DE RIVIERE
PPR	25	AW	Saint-Clément de Rivière	La Colline	2593	KENTZ	JEAN	34980 SAINT CLEMENT DE RIVIERE
PPR	33	AW	Saint-Clément de Rivière	La Colline	3196	BOUDET	JEAN PIERRE	34980 SAINT CLEMENT DE RIVIERE
PPR	37	AW	Saint-Clément de Rivière	La Colline	3196	BOUDET	JEAN PIERRE	34980 SAINT CLEMENT DE RIVIERE
PPR	38	AW	Saint-Clément de Rivière	La Colline	2731	WHEDDON	BRIAN	34980 SAINT CLEMENT DE RIVIERE
PPR	38	AW	Saint-Clément de Rivière	La Colline	2731	WHEDDON	BRIAN	34980 SAINT CLEMENT DE RIVIERE
PPR	39	AW	Saint-Clément de Rivière	La Colline	2495	MOULAS	JEAN LUC	34980 SAINT CLEMENT DE RIVIERE
PPR	40	AW	Saint-Clément de Rivière	La Colline	6167	MOULAS	JEAN LUC	34980 SAINT CLEMENT DE RIVIERE
PPR	41	AW	Saint-Clément de Rivière	La Colline	2847	MARGHAUD	MICHEL	34980 SAINT CLEMENT DE RIVIERE
PPR	42	AW	Saint-Clément de Rivière	La Colline	3492	GONTHIER	JEAN CLAUDE	34980 SAINT CLEMENT DE RIVIERE
PPR	43	AW	Saint-Clément de Rivière	La Colline	2859	DUCCROS	CHRISTIAN	34980 SAINT CLEMENT DE RIVIERE
PPR	43	AW	Saint-Clément de Rivière	La Colline	2859	DUCCROS	CHRISTIAN	34980 SAINT CLEMENT DE RIVIERE
PPR	44	AW	Saint-Clément de Rivière	La Colline	1682	WLDARCYX	SYLVAIN	34980 SAINT CLEMENT DE RIVIERE
PPR	44	AW	Saint-Clément de Rivière	La Colline	1682	WLDARCYX	SYLVAIN	34980 SAINT CLEMENT DE RIVIERE
PPR	45	AW	Saint-Clément de Rivière	La Colline	1854	UTRILLA	PATRICK	34980 SAINT CLEMENT DE RIVIERE
PPR	45	AW	Saint-Clément de Rivière	La Colline	1854	UTRILLA	PATRICK	34980 SAINT CLEMENT DE RIVIERE
PPR	46	AW	Saint-Clément de Rivière	La Colline	1881	ROMIEU	MICHEL	34980 SAINT CLEMENT DE RIVIERE
PPR	46	AW	Saint-Clément de Rivière	La Colline	1881	ROMIEU	MICHEL	34980 SAINT CLEMENT DE RIVIERE
PPR	46	AW	Saint-Clément de Rivière	La Colline	1881	ROMIEU	MICHEL	34980 SAINT CLEMENT DE RIVIERE
PPR	47	AW	Saint-Clément de Rivière	La Colline	1884	DE GOUTTES	ELSA	34980 SAINT CLEMENT DE RIVIERE
PPR	47	AW	Saint-Clément de Rivière	La Colline	1884	DE GOUTTES	BERTRAND	34980 SAINT CLEMENT DE RIVIERE
PPR	47	AW	Saint-Clément de Rivière	La Colline	1884	DE GOUTTES	BERTRAND	34980 SAINT CLEMENT DE RIVIERE
PPR	48	AW	Saint-Clément de Rivière	La Colline	2180	MILLET	FRANCOIS	34980 SAINT CLEMENT DE RIVIERE
PPR	48	AW	Saint-Clément de Rivière	La Colline	2180	MILLET	YVES	34980 SAINT CLEMENT DE RIVIERE
PPR	48	AW	Saint-Clément de Rivière	La Colline	2180	MILLET	YVES	34980 SAINT CLEMENT DE RIVIERE
PPR	49	AW	Saint-Clément de Rivière	La Colline	2080	BERNARD	RICHARD	34980 SAINT CLEMENT DE RIVIERE
PPR	49	AW	Saint-Clément de Rivière	La Colline	2080	BERNARD	RICHARD	34980 SAINT CLEMENT DE RIVIERE
PPR	50	AW	Saint-Clément de Rivière	La Colline	2159	THEPOT	JEAN PIERRE	34980 SAINT CLEMENT DE RIVIERE
PPR	50	AW	Saint-Clément de Rivière	La Colline	2159	THEPOT	JEAN PIERRE	34980 SAINT CLEMENT DE RIVIERE
PPR	51	AW	Saint-Clément de Rivière	La Colline	1888	MANDELEERT	GUY	34980 SAINT CLEMENT DE RIVIERE
PPR	51	AW	Saint-Clément de Rivière	La Colline	1888	MANDELEERT	GUY	34980 SAINT CLEMENT DE RIVIERE
PPR	52	AW	Saint-Clément de Rivière	La Colline	1889	TEMPIET	JOSEPH	34980 SAINT CLEMENT DE RIVIERE

LOCALISATION	N° PARCELLE	SECTION	COMMUNITE	LIEU DIT	CONTENANCE (m²)	NOM DU PROPRIETAIRE	PRENOM	ADRESSE
PPR	82	AW	Saint-Clément de Rivière	La Colline	1804	RAUX	CORINNE	94 BD DIDEROT 75012 PARIS
PPR	83	AW	Saint-Clément de Rivière	La Colline	1213	FAVIER	JEAN FRANCOIS	728 RUE RAVIN D'EMBARRE 34980 SAINT CLEMENT DE RIVIERE
PPR	83	AW	Saint-Clément de Rivière	La Colline	1213	FAVIER	JEAN FRANCOIS	728 RUE RAVIN D'EMBARRE 34980 SAINT CLEMENT DE RIVIERE
PPR	84	AW	Saint-Clément de Rivière	La Colline	1302	BARDE	YVES	700 RUE RAVIN D'EMBARRE 34980 SAINT CLEMENT DE RIVIERE
PPR	84	AW	Saint-Clément de Rivière	La Colline	1302	BARDE	YVES	700 RUE RAVIN D'EMBARRE 34980 SAINT CLEMENT DE RIVIERE
PPR	85	AW	Saint-Clément de Rivière	La Colline	1117	FONTERNEAU	JOELLE	56 RUE TOUR GAYRAUD 34070 MONTPELLIER
PPR	85	AW	Saint-Clément de Rivière	La Colline	1171	JEAN	CHRISTIAN	615 RUE RAVIN D'EMBARRE 34980 SAINT CLEMENT DE RIVIERE
PPR	87	AW	Saint-Clément de Rivière	La Colline	1216	SANSEIGNE	ROBERT	584 RUE RAVIN D'EMBARRE 34980 SAINT CLEMENT DE RIVIERE
PPR	87	AW	Saint-Clément de Rivière	La Colline	1216	SANSEIGNE	ROBERT	584 RUE RAVIN D'EMBARRE 34980 SAINT CLEMENT DE RIVIERE
PPR	88	AW	Saint-Clément de Rivière	La Colline	17	COMAUNE	DE SAINT CLEMENT	HOTEL DE VILLE 34980 SAINT CLEMENT DE RIVIERE
PPR	89	AW	Saint-Clément de Rivière	La Colline	1533	HERMET	ALAIN	591 RUE RAVIN D'EMBARRE 34980 SAINT CLEMENT DE RIVIERE
PPR	89	AW	Saint-Clément de Rivière	La Colline	1533	HERMET	ALAIN	591 RUE RAVIN D'EMBARRE 34980 SAINT CLEMENT DE RIVIERE
PPR	90	AW	Saint-Clément de Rivière	La Colline	1505	GRAMET	YVES	5 RUE BOISSIER 34070 MONTPELLIER
PPR	90	AW	Saint-Clément de Rivière	La Colline	1505	GRAMET	YVES	5 RUE BOISSIER 34070 MONTPELLIER
PPR	91	AW	Saint-Clément de Rivière	La Colline	1585	GRANIER	MAURICE	617 RUE RAVIN D'EMBARRE 34980 SAINT CLEMENT DE RIVIERE
PPR	91	AW	Saint-Clément de Rivière	La Colline	1585	GRANIER	MAURICE	617 RUE RAVIN D'EMBARRE 34980 SAINT CLEMENT DE RIVIERE
PPR	92	AW	Saint-Clément de Rivière	La Colline	1522	TOSELLI	GERARD	7 RUE VERLAINE 13800 ISTRES
PPR	92	AW	Saint-Clément de Rivière	La Colline	1522	TOSELLI	GERARD	7 RUE VERLAINE 13800 ISTRES
PPR	92	AW	Saint-Clément de Rivière	La Colline	1797	MERCIER	FRANCOIS	644 RUE RAVIN D'EMBARRE 34980 SAINT CLEMENT DE RIVIERE
PPR	92	AW	Saint-Clément de Rivière	La Colline	1797	MERCIER	FRANCOIS	644 RUE RAVIN D'EMBARRE 34980 SAINT CLEMENT DE RIVIERE
PPR	93	AW	Saint-Clément de Rivière	La Colline	201	MERCIER	FRANCOIS	694 RUE RAVIN D'EMBARRE 34980 SAINT CLEMENT DE RIVIERE
PPR	93	AW	Saint-Clément de Rivière	La Colline	201	MERCIER	FRANCOIS	694 RUE RAVIN D'EMBARRE 34980 SAINT CLEMENT DE RIVIERE
PPR	94	AW	Saint-Clément de Rivière	La Colline	201	BODET	FRANCOIS	694 RUE RAVIN D'EMBARRE 34980 SAINT CLEMENT DE RIVIERE
PPR	94	AW	Saint-Clément de Rivière	La Colline	201	BODET	FRANCOIS	694 RUE RAVIN D'EMBARRE 34980 SAINT CLEMENT DE RIVIERE
PPR	95	AW	Saint-Clément de Rivière	La Colline	1533	BODET	SERGE	708 RUE RAVIN D'EMBARRE 34980 SAINT CLEMENT DE RIVIERE
PPR	95	AW	Saint-Clément de Rivière	La Colline	1533	BODET	SERGE	708 RUE RAVIN D'EMBARRE 34980 SAINT CLEMENT DE RIVIERE
PPR	96	AW	Saint-Clément de Rivière	La Colline	3591	COMMUNE	DE SAINT CLEMENT	25 RUE CONSTELLATIONS 34070 MONTPELLIER
PPR	96	AW	Saint-Clément de Rivière	La Colline	3591	COMMUNE	DE SAINT CLEMENT	25 RUE CONSTELLATIONS 34070 MONTPELLIER
PPR	98	AW	Saint-Clément de Rivière	La Colline	4950	COMMUNE	DE SAINT CLEMENT	HOTEL DE VILLE 34980 SAINT CLEMENT DE RIVIERE
PPR	98	AW	Saint-Clément de Rivière	La Colline	4950	COMMUNE	DE SAINT CLEMENT	HOTEL DE VILLE 34980 SAINT CLEMENT DE RIVIERE
PPR	98	AW	Saint-Clément de Rivière	La Colline	1186	SCALBERT	DENIS	8 RUE BORROMEE 34080 MONTPELLIER
PPR	98	AW	Saint-Clément de Rivière	La Colline	1186	SCALBERT	DENIS	8 RUE BORROMEE 34080 MONTPELLIER
PPR	99	AW	Saint-Clément de Rivière	La Colline	1213	SCALBERT	JEAN CLAUDE	9 RUE STALINGRAD 93310 LE PRE ST GERVAIS
PPR	99	AW	Saint-Clément de Rivière	La Colline	1213	SCALBERT	JEAN CLAUDE	9 RUE STALINGRAD 93310 LE PRE ST GERVAIS
PPR	100	AW	Saint-Clément de Rivière	La Colline	1209	GABALDA	HELENE	500 RUE RAVIN D'EMBARRE 34980 SAINT CLEMENT DE RIVIERE
PPR	100	AW	Saint-Clément de Rivière	La Colline	1209	GABALDA	HELENE	500 RUE RAVIN D'EMBARRE 34980 SAINT CLEMENT DE RIVIERE
PPR	101	AW	Saint-Clément de Rivière	La Colline	1484	BAMIERE	GABRIEL	221 RUE CONVENTION 75015 PARIS
PPR	101	AW	Saint-Clément de Rivière	La Colline	1484	BAMIERE	GABRIEL	221 RUE CONVENTION 75015 PARIS
PPR	101	AW	Saint-Clément de Rivière	La Colline	1484	BAMIERE	France	240 RUE RAVIN D'EMBARRE 34580 SAINT CLEMENT DE RIVIERE
PPR	101	AW	Saint-Clément de Rivière	La Colline	1484	BAMIERE	France	240 RUE RAVIN D'EMBARRE 34580 SAINT CLEMENT DE RIVIERE
PPR	101	AW	Saint-Clément de Rivière	La Colline	1484	BAMIERE	CHARLOTTE	7 RUE BRAILLE 75012 PARIS
PPR	101	AW	Saint-Clément de Rivière	La Colline	1484	BAMIERE	CHARLOTTE	7 RUE BRAILLE 75012 PARIS
PPR	103	AW	Saint-Clément de Rivière	La Colline	1228	BOHE	CLAUDE	540 RUE RAVIN D'EMBARRE 34980 SAINT CLEMENT DE RIVIERE
PPR	103	AW	Saint-Clément de Rivière	La Colline	1228	BOHE	CLAUDE	540 RUE RAVIN D'EMBARRE 34980 SAINT CLEMENT DE RIVIERE
PPR	104	AW	Saint-Clément de Rivière	La Colline	1106	MORIN	BRUNO	551 RUE RAVIN D'EMBARRE 34980 SAINT CLEMENT DE RIVIERE
PPR	104	AW	Saint-Clément de Rivière	La Colline	1106	MORIN	BRUNO	551 RUE RAVIN D'EMBARRE 34980 SAINT CLEMENT DE RIVIERE
PPR	104	AW	Saint-Clément de Rivière	La Colline	1106	BAYOL	DOMINIQUE	515 RUE RAVIN D'EMBARRE 34980 SAINT CLEMENT DE RIVIERE
PPR	104	AW	Saint-Clément de Rivière	La Colline	1106	BAYOL	DOMINIQUE	515 RUE RAVIN D'EMBARRE 34980 SAINT CLEMENT DE RIVIERE
PPR	105	AW	Saint-Clément de Rivière	La Colline	1216	LAC	ROGER	155 ALL ROC 34980 SAINT CLEMENT DE RIVIERE
PPR	105	AW	Saint-Clément de Rivière	La Colline	1216	LAC	ROGER	155 ALL ROC 34980 SAINT CLEMENT DE RIVIERE
PPR	105	AW	Saint-Clément de Rivière	La Colline	1216	LES COPROPRIETAIRES AW 105		83 AV GRASSION 34280 CARNON
PPR	105	AW	Saint-Clément de Rivière	La Colline	1216	LES COPROPRIETAIRES AW 105		83 AV GRASSION 34280 CARNON
PPR	106	AW	Saint-Clément de Rivière	La Colline	1248	MOURIER	PAUL	491 RUE RAVIN D'EMBARRE 34980 SAINT CLEMENT DE RIVIERE
PPR	106	AW	Saint-Clément de Rivière	La Colline	1248	MOURIER	PAUL	491 RUE RAVIN D'EMBARRE 34980 SAINT CLEMENT DE RIVIERE
PPR	106	AW	Saint-Clément de Rivière	La Colline	1248	MOURIER	PAUL	450 RUE RAVIN D'EMBARRE 34980 SAINT CLEMENT DE RIVIERE
PPR	106	AW	Saint-Clément de Rivière	La Colline	1248	MOURIER	PAUL	450 RUE RAVIN D'EMBARRE 34980 SAINT CLEMENT DE RIVIERE
PPR	107	AW	Saint-Clément de Rivière	La Colline	1262	THIERRY	THIERRY	450 RUE RAVIN D'EMBARRE 34980 SAINT CLEMENT DE RIVIERE
PPR	107	AW	Saint-Clément de Rivière	La Colline	1262	THIERRY	THIERRY	450 RUE RAVIN D'EMBARRE 34980 SAINT CLEMENT DE RIVIERE
PPR	108	AW	Saint-Clément de Rivière	La Colline	1417	FRUITIERE	FRANCOIS	427 RUE RAVIN D'EMBARRE 34980 SAINT CLEMENT DE RIVIERE
PPR	108	AW	Saint-Clément de Rivière	La Colline	1417	FRUITIERE	FRANCOIS	427 RUE RAVIN D'EMBARRE 34980 SAINT CLEMENT DE RIVIERE
PPR	109	AW	Saint-Clément de Rivière	La Colline	1662	FRUITIERE	FRANCOIS	3 RUE ANTIN 95400 ARNOUVILLE LES GONESSE
PPR	109	AW	Saint-Clément de Rivière	La Colline	1662	FRUITIERE	FRANCOIS	3 RUE ANTIN 95400 ARNOUVILLE LES GONESSE
PPR	110	AW	Saint-Clément de Rivière	La Colline	1560	DETROISEUX	GEORGES	49 BD COLLINE 34980 SAINT CLEMENT DE RIVIERE
PPR	110	AW	Saint-Clément de Rivière	La Colline	1560	DETROISEUX	GEORGES	49 BD COLLINE 34980 SAINT CLEMENT DE RIVIERE
PPR	111	AW	Saint-Clément de Rivière	La Colline	1560	BLANC	NICOLE	135 RUE SEPT CHENES 75007 PARIS
PPR	111	AW	Saint-Clément de Rivière	La Colline	1560	BLANC	NICOLE	135 RUE SEPT CHENES 75007 PARIS
PPR	112	AW	Saint-Clément de Rivière	La Colline	1446	GEROGIN	JEAN CLAUDE	157 RUE UNIVERSITE 75007 PARIS
PPR	112	AW	Saint-Clément de Rivière	La Colline	1446	GEROGIN	JEAN CLAUDE	157 RUE UNIVERSITE 75007 PARIS
PPR	112	AW	Saint-Clément de Rivière	La Colline	1446	LEVY	GEORGES	211 RUE SEPT CHENES 34980 SAINT CLEMENT DE RIVIERE
PPR	112	AW	Saint-Clément de Rivière	La Colline	1446	LEVY	GEORGES	211 RUE SEPT CHENES 34980 SAINT CLEMENT DE RIVIERE
PPR	113	AW	Saint-Clément de Rivière	La Colline	55	LEVY	MARIE JOSEE	221 RUE SEPT CHENES 34980 SAINT CLEMENT DE RIVIERE
PPR	113	AW	Saint-Clément de Rivière	La Colline	55	LEVY	MARIE JOSEE	221 RUE SEPT CHENES 34980 SAINT CLEMENT DE RIVIERE
PPR	114	AW	Saint-Clément de Rivière	La Colline	130	ROUYERAN	JEAN CLAUDE	427 AV ETATS LANGUEDOC 34000 MONTPELLIER
PPR	114	AW	Saint-Clément de Rivière	La Colline	130	ROUYERAN	JEAN CLAUDE	427 AV ETATS LANGUEDOC 34000 MONTPELLIER
PPR	115	AW	Saint-Clément de Rivière	La Colline	55	GONTHIER	JEAN CLAUDE	240 BD GRAND DEVOIS 34980 SAINT CLEMENT DE RIVIERE
PPR	115	AW	Saint-Clément de Rivière	La Colline	55	GONTHIER	JEAN CLAUDE	240 BD GRAND DEVOIS 34980 SAINT CLEMENT DE RIVIERE
PPR	116	AW	Saint-Clément de Rivière	La Colline	270	MARTIN	PIERRE	188 RUE OLIVETTE 34080 MONTPELLIER
PPR	116	AW	Saint-Clément de Rivière	La Colline	270	MARTIN	PIERRE	188 RUE OLIVETTE 34080 MONTPELLIER
PPR	117	AW	Saint-Clément de Rivière	La Colline	50	COMMUNE	DE MONTPELLIER	1000 RUE D'ALCO 34080 MONTPELLIER
PPR	117	AW	Saint-Clément de Rivière	La Colline	50	COMMUNE	DE MONTPELLIER	1000 RUE D'ALCO 34080 MONTPELLIER
PPR	118	AW	Saint-Clément de Rivière	La Colline	1869	COMMUNE	DE MONTPELLIER	HOTEL DE VILLE - LE POLYGONE 34000 MONTPELLIER
PPR	118	AW	Saint-Clément de Rivière	La Colline	1869	COMMUNE	DE MONTPELLIER	HOTEL DE VILLE - LE POLYGONE 34000 MONTPELLIER
PPR	119	AW	Saint-Clément de Rivière	La Colline	729	COMMUNE	DE MONTPELLIER	HOTEL DE VILLE - LE POLYGONE 34000 MONTPELLIER
PPR	119	AW	Saint-Clément de Rivière	La Colline	729	COMMUNE	DE MONTPELLIER	HOTEL DE VILLE - LE POLYGONE 34000 MONTPELLIER
PPR	120	AW	Saint-Clément de Rivière	La Colline	116	COMMUNE	DE SAINT CLEMENT	HOTEL DE VILLE 34980 SAINT CLEMENT DE RIVIERE
PPR	120	AW	Saint-Clément de Rivière	La Colline	116	COMMUNE	DE SAINT CLEMENT	HOTEL DE VILLE 34980 SAINT CLEMENT DE RIVIERE
PPR	121	AW	Saint-Clément de Rivière	La Colline	2202	BERNABE	HENRI	DOM DE ST CLEMENT 34980 SAINT CLEMENT DE RIVIERE
PPR	121	AW	Saint-Clément de Rivière	La Colline	2202	BERNABE	HENRI	DOM DE ST CLEMENT 34980 SAINT CLEMENT DE RIVIERE
PPR	124	AW	Saint-Clément de Rivière	La Colline	2202	CAUSSE	RENE	38 RUE BOULIDOU 34980 SAINT CLEMENT DE RIVIERE
PPR	124	AW	Saint-Clément de Rivière	La Colline	2202	CAUSSE	RENE	38 RUE BOULIDOU 34980 SAINT CLEMENT DE RIVIERE
PPR	128	AW	Saint-Clément de Rivière	La Colline	4861	JULLIEN	HENRI	2 RUE BOUTONNET 34090 MONTPELLIER
PPR	128	AW	Saint-Clément de Rivière	La Colline	4861	JULLIEN	HENRI	2 RUE BOUTONNET 34090 MONTPELLIER

LOCALISATION	N° PARCELLE	SECTION	COMMUNE	LIEU DIT	CONTENANCE (m²)	MLE	NOM DU PROPRIETAIRE	PRENOM	ADRESSE
PPR	128	AW	Saint-Clément de Rivière	La Colline	4861	MLE	FERRAGUT	ELIANE	248 AV BOULDOU
PPR	129	AW	Saint-Clément de Rivière	La Colline	2006	MLE	FERRAGUT	ELIANE	248 AV BOULDOU
PPR	4	AX	Saint-Clément de Rivière	La Colline	1255	M	PIERROT	CHRISTIAN	425 RUE RAVIN EMBARRE
PPR	4	AX	Saint-Clément de Rivière	La Colline	1255	MME	PIERROT	PIERROT	RES SATEM BAT B - PLAN 4 SEIGNEURS
PPR	8	AX	Saint-Clément de Rivière	La Colline	1320	MME	DORLIAT	JACQUES	34090 MONTEPELLIER
PPR	9	AX	Saint-Clément de Rivière	La Colline	1623	M	GARNIER	PIERRE	34980 SAINT CLEMENT DE RIVIERE
PPR	9	AX	Saint-Clément de Rivière	La Colline	1623	MME	GARNIER	PIERRE	34980 SAINT CLEMENT DE RIVIERE
PPR	10	AX	Saint-Clément de Rivière	La Colline	16	M	COMMUNE	DE SAINT CLEMENT	34990 LUVIGNAC
PPR	17	AX	Saint-Clément de Rivière	La Colline	325	M	MARIAN	LAURENT	34980 SAINT CLEMENT DE RIVIERE
PPR	18	AX	Saint-Clément de Rivière	La Colline	199	M	COMMUNE	DE MONTPELLIER	34980 MONTEFERRIER
PPR	19	AX	Saint-Clément de Rivière	La Colline	295	M	DPT DE L'HERAULT	DE MONTPELLIER	34000 MONTPELLIER
PPR	28	AX	Saint-Clément de Rivière	La Colline	142	M	COMMUNE	DE MONTPELLIER	34080 MONTPELLIER
PPR	33	AX	Saint-Clément de Rivière	La Colline	1582	M	COMMUNE	DE MONTPELLIER	34000 MONTPELLIER
PPR	35	AX	Saint-Clément de Rivière	La Colline	2488	M	FALVALLAT	MARC	34000 MONTPELLIER
PPR	36	AX	Saint-Clément de Rivière	La Colline	2660	MME	TALZIA	SYLVIE	34980 SAINT CLEMENT DE RIVIERE
PPR	37	AX	Saint-Clément de Rivière	La Colline	2962	M	DELMAS	FRANCIS	34980 SAINT CLEMENT DE RIVIERE
PPR	38	AX	Saint-Clément de Rivière	La Colline	3079	M	ORTEGA	OLIVIER	26800 MONTJOISON
PPR	39	AX	Saint-Clément de Rivière	La Colline	3079	M	LE MID DE CIGOGNES	FRANCIS	34970 LATTES
PPR	39	AX	Saint-Clément de Rivière	La Colline	3101	M	ANTERRIEU	JEAN FRANCOIS	34980 SAINT CLEMENT DE RIVIERE
PPR	39	AX	Saint-Clément de Rivière	La Colline	3101	M	ANTERRIEU	OLIVIER	34980 SAINT CLEMENT DE RIVIERE
PPR	39	AX	Saint-Clément de Rivière	La Colline	3101	MME	ANTERRIEU	CHRISTINE	89910 POURRIERES
PPR	39	AX	Saint-Clément de Rivière	La Colline	3101	MME	ANTERRIEU	CHRISTINE	68000 PERPIGNAN
PPR	40	AX	Saint-Clément de Rivière	La Colline	2913	M	GUTTIEREZ	JEAN PAUL	34980 SAINT CLEMENT DE RIVIERE
PPR	41	AX	Saint-Clément de Rivière	La Colline	2913	MME	GUTTIEREZ	JEAN PAUL	34980 SAINT CLEMENT DE RIVIERE
PPR	42	AX	Saint-Clément de Rivière	La Colline	2825	MME	BAVOIL	DOMINIQUE	34980 SAINT CLEMENT DE RIVIERE
PPR	42	AX	Saint-Clément de Rivière	La Colline	4409	M	SERAN	DOMINIQUE	34070 MONTPELLIER
PPR	42	AX	Saint-Clément de Rivière	La Colline	4409	MME	SERAN	DOMINIQUE	41310 LANCE
PPR	43	AX	Saint-Clément de Rivière	La Colline	2805	M	GRENET	FRANCIS	34980 SAINT CLEMENT DE RIVIERE
PPR	43	AX	Saint-Clément de Rivière	La Colline	2886	MME	GRENET	FRANCIS	34980 SAINT CLEMENT DE RIVIERE
PPR	44	AX	Saint-Clément de Rivière	La Colline	1297	M	BERP	JULES	34980 SAINT CLEMENT DE RIVIERE
PPR	45	AX	Saint-Clément de Rivière	La Colline	1528	M	BLAHA	GEORGES	34980 SAINT CLEMENT DE RIVIERE
PPR	45	AX	Saint-Clément de Rivière	La Colline	1528	M	BLAHA	GEORGES	34980 SAINT CLEMENT DE RIVIERE
PPR	46	AX	Saint-Clément de Rivière	La Colline	1749	MME	ALDINE	GEORGES	34980 SAINT CLEMENT DE RIVIERE
PPR	47	AX	Saint-Clément de Rivière	La Colline	1639	M	AYRAL	GUY	34980 SAINT CLEMENT DE RIVIERE
PPR	47	AX	Saint-Clément de Rivière	La Colline	1639	MME	AYRAL	GUY	34000 MONTPELLIER
PPR	48	AX	Saint-Clément de Rivière	La Colline	2179	M	AYRAL	GUY	34000 MONTPELLIER
PPR	48	AX	Saint-Clément de Rivière	La Colline	2179	MME	AYRAL	GUY	34000 MONTPELLIER
PPR	50	AX	Saint-Clément de Rivière	La Colline	1814	M	MAUGENET	MICHEL	34980 SAINT CLEMENT DE RIVIERE
PPR	50	AX	Saint-Clément de Rivière	La Colline	1814	MME	MAUGENET	MICHEL	75002 PARIS
PPR	51	AX	Saint-Clément de Rivière	La Colline	2305	M	JOLY	PATRICK	34980 SAINT CLEMENT DE RIVIERE
PPR	51	AX	Saint-Clément de Rivière	La Colline	2305	MME	JOLY	PATRICK	34000 MONTPELLIER
PPR	52	AX	Saint-Clément de Rivière	La Colline	2003	M	DELOFFRE	MARC	34980 SAINT CLEMENT DE RIVIERE
PPR	52	AX	Saint-Clément de Rivière	La Colline	2003	MME	DELOFFRE	MARC	34980 SAINT CLEMENT DE RIVIERE
PPR	53	AX	Saint-Clément de Rivière	La Colline	2103	M	DELABAN	BERNARD	34980 SAINT CLEMENT DE RIVIERE
PPR	53	AX	Saint-Clément de Rivière	La Colline	2103	MME	DELABAN	BERNARD	34000 MONTPELLIER
PPR	54	AX	Saint-Clément de Rivière	La Colline	1897	M	SALORT	CYRILLE	34980 SAINT CLEMENT DE RIVIERE
PPR	54	AX	Saint-Clément de Rivière	La Colline	1897	MME	SALORT	CYRILLE	91190 GIF SUR YVETTE
PPR	55	AX	Saint-Clément de Rivière	La Colline	2447	M	BRUNO	CHRISTOPHE	34980 SAINT CLEMENT DE RIVIERE
PPR	55	AX	Saint-Clément de Rivière	La Colline	2447	MME	BRUNO	CHRISTOPHE	92100 BOULOGNE BILLANCOURT
PPR	56	AX	Saint-Clément de Rivière	La Colline	1996	M	MORGAT	JEAN LOUIS	34980 SAINT CLEMENT DE RIVIERE
PPR	56	AX	Saint-Clément de Rivière	La Colline	1996	MME	MORGAT	JEAN LOUIS	67110 HENIN BEAUMONT
PPR	56	AX	Saint-Clément de Rivière	La Colline	1996	M	MORGAT	MARIE ANGE	34230 PAULHAN
PPR	57	AX	Saint-Clément de Rivière	La Colline	2012	M	BERTHAUD	ANNE	34980 SAINT CLEMENT DE RIVIERE
PPR	57	AX	Saint-Clément de Rivière	La Colline	2012	M	BERTHAUD	ALEXANDRE	34980 SAINT CLEMENT DE RIVIERE
PPR	57	AX	Saint-Clément de Rivière	La Colline	2012	MME	BERTHAUD	JULIEN	75011 PARIS
PPR	58	AX	Saint-Clément de Rivière	La Colline	1779	M	GOFFON	CECILIA	34980 SAINT CLEMENT DE RIVIERE
PPR	58	AX	Saint-Clément de Rivière	La Colline	1779	MME	GOFFON	CECILIA	34980 SAINT CLEMENT DE RIVIERE
PPR	59	AX	Saint-Clément de Rivière	La Colline	3039	M	VILLATTE	RENE	34980 SAINT CLEMENT DE RIVIERE
PPR	59	AX	Saint-Clément de Rivière	La Colline	3039	MME	VILLATTE	RENE	34980 SAINT CLEMENT DE RIVIERE
PPR	60	AX	Saint-Clément de Rivière	La Colline	346	M	LEGALLO	MICHEL	34980 SAINT CLEMENT DE RIVIERE
PPR	60	AX	Saint-Clément de Rivière	La Colline	346	MME	LEGALLO	MICHEL	34980 SAINT CLEMENT DE RIVIERE

(TOTAL/INITIAL)	N° PARCEILLE	SECTION	COMMUNALITÉ	LIEU DIT	CONTENANCE (m²)		NOM DU PROPRIÉTAIRE	PRENOM	ADRESSE
PPR	62	AZ	Saint-Clément de Rivière	La Colline	16	M	MARTIN	PIERRE	188 RUE OLIVETTE 34980 SAINT CLEMENT DE RIVIERE
PPR	63	AX	Saint-Clément de Rivière	La Colline	51		COMMUNE	DE MONTPELLIER	HOTEL DE VILLE - LE POLYGONE 34000 MONTPELLIER
PPR	64	AX	Saint-Clément de Rivière	La Colline	10		ASS SYNDICALE	LOT LES DELPHINES	34980 SAINT CLEMENT DE RIVIERE
PPR	65	AX	Saint-Clément de Rivière	La Colline	31	M	VILLANUEVA	JEAN PIERRE	5 PLA DELPHINES 34980 SAINT CLEMENT DE RIVIERE
PPR	67	AX	Saint-Clément de Rivière	La Colline	1500	M	AYRAL	MATHILDE	241 RUE RAVIN D'EMBARRE 34000 MONTPELLIER
PPR	68	AX	Saint-Clément de Rivière	La Colline	353	M	AYRAL	GUY	37 RUE UNIVERSITE 34000 MONTPELLIER
PPR	68	AX	Saint-Clément de Rivière	La Colline	353	MME	DEPT DE L'HERAULT	GUY	1000 RUE ALCO 34080 MONTPELLIER
PPR	70	AX	Saint-Clément de Rivière	La Colline	98				
PPR	19	AY	Saint-Clément de Rivière	Mas de Fournel	1236		COMMUNE	DE MONTPELLIER	HOTEL DE VILLE - LE POLYGONE 34000 MONTPELLIER
PPR	20	AY	Saint-Clément de Rivière	Mas de Fournel	5876		COMMUNE	DE SAINT CLEMENT	34980 SAINT CLEMENT DE RIVIERE
PPR	28	AY	Saint-Clément de Rivière	Mas de Fournel	6400		DU MAS DE FOURNEL		MAS DE FOURNEL 34980 SAINT CLEMENT DE RIVIERE
PPR	30	AY	Saint-Clément de Rivière	Mas de Fournel	66564		COLLINE DES PINS		770 RUE NOBEL 34000 MONTPELLIER
PPR	33	AY	Saint-Clément de Rivière	Mas de Fournel	5507		CEUR DE ST CLEMENT		23 RUE DE RAGUSE 34000 MONTPELLIER
PPR	35	AY	Saint-Clément de Rivière	Mas de Fournel	9628		DU MAS DE FOURNEL		MAS DE FOURNEL 34000 MONTPELLIER
PPR	37	AY	Saint-Clément de Rivière	Mas de Fournel	10031		DU MAS DE FOURNEL		MAS DE FOURNEL 34980 SAINT CLEMENT DE RIVIERE
PPR	38	AY	Saint-Clément de Rivière	Mas de Fournel	17395		DU MAS DE FOURNEL		MAS DE FOURNEL 34980 SAINT CLEMENT DE RIVIERE
PPR	42	AY	Saint-Clément de Rivière	Mas de Fournel	3155 (pour partie)		DU MAS DE FOURNEL		MAS DE FOURNEL 34980 SAINT CLEMENT DE RIVIERE
PPR	43	AY	Saint-Clément de Rivière	Mas de Fournel	39267		DU MAS DE FOURNEL		MAS DE FOURNEL 34000 MONTPELLIER
PPR	44	AY	Saint-Clément de Rivière	Mas de Fournel	1589		COLLINE DES PINS		770 RUE NOBEL 34000 MONTPELLIER
PPR	45	AY	Saint-Clément de Rivière	Mas de Fournel	5393		DU MAS DE FOURNEL		MAS DE FOURNEL 34980 SAINT CLEMENT DE RIVIERE
PPR	1	AZ	Saint-Clément de Rivière	Les Mejanel	3777	M	TREBUCHON	RENE	117 PLAN PUIT COMMUNAL 34980 SAINT CLEMENT DE RIVIERE
PPR	2	AZ	Saint-Clément de Rivière	Les Mejanel	9121	MME	TREBUCHON	RENE	117 PLAN PUIT COMMUNAL 34980 SAINT CLEMENT DE RIVIERE
PPR	3	AZ	Saint-Clément de Rivière	Les Mejanel	4345	M	PUECH	JACQUES	AV DE BOUZENAC 34980 SAINT CLEMENT DE RIVIERE
PPR	3	AZ	Saint-Clément de Rivière	Les Mejanel	4345	MME	COMMUNE	ROGER	AV DE BOUZENAC 34980 SAINT CLEMENT DE RIVIERE
PPR	7	AZ	Saint-Clément de Rivière	Les Mejanel	2061		COMMUNE	DE SAINT CLEMENT	HOTEL DE VILLE 34980 SAINT CLEMENT DE RIVIERE
PPR	8	AZ	Saint-Clément de Rivière	Les Mejanel	7146		COMMUNE	DE SAINT CLEMENT	HOTEL DE VILLE 34980 SAINT CLEMENT DE RIVIERE
PPR	9	AZ	Saint-Clément de Rivière	Les Mejanel	6193		PERDIGEAT	JAMES	HOTEL DE VILLE 34980 SAINT CLEMENT DE RIVIERE
PPR	10	AZ	Saint-Clément de Rivière	Les Mejanel	1497	M	PERDIGEAT	JAMES	455 BD SOURCES 34980 SAINT CLEMENT DE RIVIERE
PPR	10	AZ	Saint-Clément de Rivière	Les Mejanel	1497	MME	LOCHON	HENRI	455 BD SOURCES 34980 SAINT CLEMENT DE RIVIERE
PPR	11	AZ	Saint-Clément de Rivière	Les Mejanel	2518	MME	LOCHON	HENRI	2 CH DU SIGNAL 69110 STE FOY LES LYON
PPR	12	AZ	Saint-Clément de Rivière	Les Mejanel	3473	M	PAMS	MICHEL	368 BD SOURCES 34070 MONTPELLIER
PPR	13	AZ	Saint-Clément de Rivière	Les Mejanel	3311	M	CHASSAING	ROBERT	2 RUE ANTERIEU 34070 MONTPELLIER
PPR	13	AZ	Saint-Clément de Rivière	Les Mejanel	3311	M	CHASSAING	ROBERT	2 RUE ANTERIEU 34070 MONTPELLIER
PPR	14	AZ	Saint-Clément de Rivière	Les Mejanel	2457	M	GRAU	PAUL	112 ALL PIC ST LOUP 34980 SAINT CLEMENT DE RIVIERE
PPR	14	AZ	Saint-Clément de Rivière	Les Mejanel	2457	MME	GRAU	PAUL	112 ALL PIC ST LOUP 34980 SAINT CLEMENT DE RIVIERE
PPR	15	AZ	Saint-Clément de Rivière	Les Mejanel	2175	M	PECOUL	NICOLAS	107 ALL PIC ST LOUP 34980 SAINT CLEMENT DE RIVIERE
PPR	15	AZ	Saint-Clément de Rivière	Les Mejanel	2175	MME	PECOUL	NICOLAS	107 ALL PIC ST LOUP 34980 SAINT CLEMENT DE RIVIERE
PPR	16	AZ	Saint-Clément de Rivière	Les Mejanel	288	M	THEROND	GUY	28 RUE DE L'EGLISE 34980 SAINT CLEMENT DE RIVIERE
PPR	17	AZ	Saint-Clément de Rivière	Les Mejanel	3557	M	DUBOST	FREDERIC	120 ALL PIC ST LOUP 34980 SAINT CLEMENT DE RIVIERE
PPR	17	AZ	Saint-Clément de Rivière	Les Mejanel	3557	MME	EROUZET	FREDERIC	120 ALL PIC ST LOUP 34980 SAINT CLEMENT DE RIVIERE
PPR	18	AZ	Saint-Clément de Rivière	Les Mejanel	1565	M	EROUZET	GEROME	34 AV ANATOLE FRANCE 77380 COMBES LA VILLE
PPR	18	AZ	Saint-Clément de Rivière	Les Mejanel	1565	MME	EROUZET	GEROME	34 AV ANATOLE FRANCE 77380 COMBES LA VILLE
PPR	22	AZ	Saint-Clément de Rivière	Les Mejanel	2640	M	ANSART	MICHEL	95 RUE DURUTTE 59500 DOUAI
PPR	22	AZ	Saint-Clément de Rivière	Les Mejanel	2640	MME	ANSART	MICHEL	95 RUE DURUTTE 59500 DOUAI
PPR	22	AZ	Saint-Clément de Rivière	Les Mejanel	1815	M	RIVES-LANGE	LOUIS	68 RUE LEMERCHER 80000 AMIENS
PPR	23	AZ	Saint-Clément de Rivière	Les Mejanel	1816	MME	BOE	MARIE THERESE	3 RUE ANCIEN COURRIER 34000 MONTPELLIER
PPR	23	AZ	Saint-Clément de Rivière	Les Mejanel	1816	MME	CAIAIS	VINCENT	47 ALL MEJANELLES 34980 SAINT CLEMENT DE RIVIERE
PPR	24	AZ	Saint-Clément de Rivière	Les Mejanel	1644	M	DUPIN	VINCENT	47 ALL MEJANELLES 34980 SAINT CLEMENT DE RIVIERE
PPR	24	AZ	Saint-Clément de Rivière	Les Mejanel	1644	MME	DUPIN	VINCENT	47 ALL MEJANELLES 34980 SAINT CLEMENT DE RIVIERE
PPR	30	AZ	Saint-Clément de Rivière	Les Mejanel	2002	M	ROBIN	JEAN MICHEL	11 RUE ST CLOUD 91250 SURESNES
PPR	30	AZ	Saint-Clément de Rivière	Les Mejanel	2002	MME	ROBIN	JEAN MICHEL	11 RUE ST CLOUD 91250 SURESNES
PPR	32	AZ	Saint-Clément de Rivière	Les Mejanel	1868	M	DE NUCE	MICHEL	1 ALL MEJANELLES 34000 MONTPELLIER
PPR	32	AZ	Saint-Clément de Rivière	Les Mejanel	1868	MME	DE NUCE	MICHEL	1 ALL MEJANELLES 34000 MONTPELLIER
PPR	33	AZ	Saint-Clément de Rivière	Les Mejanel	1827	M	BARBIER	MICHEL	25 AV CLEMENCEAU 34980 SAINT CLEMENT DE RIVIERE
PPR	34	AZ	Saint-Clément de Rivière	Les Mejanel	2268	MME	VERDIER	JACQUELINE	71 ALL MEJANELLES 34980 SAINT CLEMENT DE RIVIERE
PPR	35	AZ	Saint-Clément de Rivière	Les Mejanel	2268	M	BOUDROT	PIERRE	106 ALL MEJANELLES 34980 SAINT CLEMENT DE RIVIERE
PPR	35	AZ	Saint-Clément de Rivière	Les Mejanel	2268	MME	AUDRAM	MICHEL	LE COTEAU - AIGUENGLUE 34000 MONTPELLIER
PPR	35	AZ	Saint-Clément de Rivière	Les Mejanel	2268	MME	BOUDROT	PIERRE	120 ALL MEJANELLES 34980 SAINT CLEMENT DE RIVIERE

LOCALISATION	N° PARCELLE	SECTION	COMMUNE	LIEU DIT	CONTENANCE (m²)	NOM DU PROPRIETAIRE	PRENOM	ADRESSE
PPR	35	AZ	Saint-Clement de Riviere	Les Mejanel	2268	MME BUCLEZ	BRUNO	RES GAUGUIN CH BRUNET
PPR	35	AZ	Saint-Clement de Riviere	Les Mejanel	2268	MME PARFAIT	ALBERTIUS	13090 AIX EN PROVENCE
PPR	36	AZ	Saint-Clement de Riviere	Les Mejanel	2530	MME VILLACHON	YVETTE	97232 LAMENTIN
PPR	38	AZ	Saint-Clement de Riviere	Les Mejanel	1067	M DELPECH	MICHEL	34980 SAINT CLEMENT DE RIVIERE
PPR	38	AZ	Saint-Clement de Riviere	Les Mejanel	1067	M DELPECH	MICHEL	34980 SAINT CLEMENT DE RIVIERE
PPR	39	AZ	Saint-Clement de Riviere	Les Mejanel	1178	M LACAN	GEORGES	34980 SAINT CLEMENT DE RIVIERE
PPR	39	AZ	Saint-Clement de Riviere	Les Mejanel	1178	M LACAN	JOSEPH	34980 SAINT CLEMENT DE RIVIERE
PPR	39	AZ	Saint-Clement de Riviere	Les Mejanel	1178	M LACAN	JOSEPH	34980 SAINT CLEMENT DE RIVIERE
PPR	40	AZ	Saint-Clement de Riviere	Les Mejanel	1685	M THALER	DIIDIER	34980 SAINT CLEMENT DE RIVIERE
PPR	40	AZ	Saint-Clement de Riviere	Les Mejanel	1685	M PEREZ	DIIDIER	34980 SAINT CLEMENT DE RIVIERE
PPR	41	AZ	Saint-Clement de Riviere	Les Mejanel	1685	M PEREZ	DIIDIER	34980 SAINT CLEMENT DE RIVIERE
PPR	42	AZ	Saint-Clement de Riviere	Les Mejanel	2106	M LAURENS	JEAN MARC	JAKARTA - INDONESIE
PPR	42	AZ	Saint-Clement de Riviere	Les Mejanel	2106	M LAURENS	JEAN MARC	34980 SAINT CLEMENT DE RIVIERE
PPR	43	AZ	Saint-Clement de Riviere	Les Mejanel	2231	M MAILLARD	BERNARD	34980 SAINT CLEMENT DE RIVIERE
PPR	43	AZ	Saint-Clement de Riviere	Les Mejanel	2231	M MAILLARD	BERNARD	34980 SAINT CLEMENT DE RIVIERE
PPR	44	AZ	Saint-Clement de Riviere	Les Mejanel	2052	M MYC	PIERRE	34980 SAINT CLEMENT DE RIVIERE
PPR	44	AZ	Saint-Clement de Riviere	Les Mejanel	2052	M MYC	PIERRE	95470 FOSSES
PPR	45	AZ	Saint-Clement de Riviere	Les Mejanel	2038	M TORRENS	PIERRE	34980 SAINT CLEMENT DE RIVIERE
PPR	45	AZ	Saint-Clement de Riviere	Les Mejanel	2038	M TORRENS	PIERRE	34980 SAINT CLEMENT DE RIVIERE
PPR	46	AZ	Saint-Clement de Riviere	Les Mejanel	2034	M PONCET	GUY	34980 SAINT CLEMENT DE RIVIERE
PPR	46	AZ	Saint-Clement de Riviere	Les Mejanel	2034	M PONCET	GUY	34980 SAINT CLEMENT DE RIVIERE
PPR	46	AZ	Saint-Clement de Riviere	Les Mejanel	2034	M PONCET	GUY	34980 SAINT CLEMENT DE RIVIERE
PPR	53	AZ	Saint-Clement de Riviere	Les Mejanel	450	M COMMALINE	DE SAINT CLEMENT	34980 SAINT CLEMENT DE RIVIERE
PPR	56	AZ	Saint-Clement de Riviere	Les Mejanel	2676	M BALANCA	JEAN MARIE	34980 SAINT CLEMENT DE RIVIERE
PPR	56	AZ	Saint-Clement de Riviere	Les Mejanel	2676	M BALANCA	JEAN MARIE	34980 SAINT CLEMENT DE RIVIERE
PPR	58	AZ	Saint-Clement de Riviere	Les Mejanel	2242	M SAAD	NAGUIB	92800 PUTEAUX
PPR	59	AZ	Saint-Clement de Riviere	Les Mejanel	2119	M FROMENTIN	CHRISTIAN	34980 SAINT CLEMENT DE RIVIERE
PPR	60	AZ	Saint-Clement de Riviere	Les Mejanel	1730	M ANDRIEU	CHRISTIAN	34980 SAINT CLEMENT DE RIVIERE
PPR	60	AZ	Saint-Clement de Riviere	Les Mejanel	1730	M ANDRIEU	CHRISTIAN	34980 SAINT CLEMENT DE RIVIERE
PPR	61	AZ	Saint-Clement de Riviere	Les Mejanel	1396	M PEREZ	ALAIN	34980 SAINT CLEMENT DE RIVIERE
PPR	62	AZ	Saint-Clement de Riviere	Les Mejanel	434	M PEREZ	JEAN PHILIPPE	34980 SAINT CLEMENT DE RIVIERE
PPR	28	BE	Saint-Clement de Riviere	Bouzenac	5074	M PUECH	JEAN LOUIS	34980 SAINT CLEMENT DE RIVIERE
PPR	29	BE	Saint-Clement de Riviere	Bouzenac	4146	M FOURNEL	HUGUETTE	34980 SAINT CLEMENT DE RIVIERE
PPR	29	BE	Saint-Clement de Riviere	Bouzenac	4146	M FOURNEL	HUGUETTE	34980 SAINT CLEMENT DE RIVIERE
PPR	29	BE	Saint-Clement de Riviere	Bouzenac	4146	M FOURNEL	HUGUETTE	34980 SAINT CLEMENT DE RIVIERE
PPR	29	BE	Saint-Clement de Riviere	Bouzenac	4146	M FOURNEL	HUGUETTE	34980 SAINT CLEMENT DE RIVIERE
PPR	34	BE	Saint-Clement de Riviere	Bouzenac	1946	M DELBES	JACQUES	11300 VILLARZEL DU RAZES
PPR	34	BE	Saint-Clement de Riviere	Bouzenac	1946	M DELBES	JACQUES	34980 SAINT CLEMENT DE RIVIERE
PPR	35	BE	Saint-Clement de Riviere	Bouzenac	1017	M FOURNEL	JOEL	34980 SAINT CLEMENT DE RIVIERE
PPR	35	BE	Saint-Clement de Riviere	Bouzenac	1017	M FOURNEL	JOEL	34980 SAINT CLEMENT DE RIVIERE
PPR	35	BE	Saint-Clement de Riviere	Bouzenac	1017	M FOURNEL	JOEL	34980 SAINT CLEMENT DE RIVIERE
PPR	36	BE	Saint-Clement de Riviere	Bouzenac	1078	M DEVAUX	MAX	34980 SAINT CLEMENT DE RIVIERE
PPR	36	BE	Saint-Clement de Riviere	Bouzenac	1078	M DEVAUX	MAX	34980 SAINT CLEMENT DE RIVIERE
PPR	37	BE	Saint-Clement de Riviere	Bouzenac	1042	M VALAT	MARC	34980 SAINT CLEMENT DE RIVIERE
PPR	37	BE	Saint-Clement de Riviere	Bouzenac	1042	M VALAT	MARC	34980 SAINT CLEMENT DE RIVIERE
PPR	38	BE	Saint-Clement de Riviere	Bouzenac	1053	M MARIEN	JEAN NOEL	34980 SAINT CLEMENT DE RIVIERE
PPR	38	BE	Saint-Clement de Riviere	Bouzenac	1053	M MARIEN	JEAN NOEL	34980 SAINT CLEMENT DE RIVIERE
PPR	39	BE	Saint-Clement de Riviere	Bouzenac	1007	M NARME	JEAN PAUL	34980 SAINT CLEMENT DE RIVIERE
PPR	39	BE	Saint-Clement de Riviere	Bouzenac	1007	M NARME	JEAN PAUL	34980 SAINT CLEMENT DE RIVIERE
PPR	40	BE	Saint-Clement de Riviere	Bouzenac	1126	M BUSSIERE	CHRISTOPHE	34000 MONTPELLIER
PPR	40	BE	Saint-Clement de Riviere	Bouzenac	1126	M BUSSIERE	CHRISTOPHE	34980 SAINT CLEMENT DE RIVIERE
PPR	41	BE	Saint-Clement de Riviere	Bouzenac	1181	M DURAND	PHILIPPE	34980 SAINT CLEMENT DE RIVIERE
PPR	41	BE	Saint-Clement de Riviere	Bouzenac	1181	M DURAND	PHILIPPE	34980 SAINT CLEMENT DE RIVIERE
PPR	42	BE	Saint-Clement de Riviere	Bouzenac	1039	M PARAYRE	PHILIPPE	34980 SAINT CLEMENT DE RIVIERE
PPR	42	BE	Saint-Clement de Riviere	Bouzenac	1039	M PARAYRE	PHILIPPE	34980 SAINT CLEMENT DE RIVIERE
PPR	43	BE	Saint-Clement de Riviere	Bouzenac	1053	M BAUDIN	BERNARD	34980 SAINT CLEMENT DE RIVIERE
PPR	43	BE	Saint-Clement de Riviere	Bouzenac	1053	M BAUDIN	BERNARD	34980 SAINT CLEMENT DE RIVIERE
PPR	44	BE	Saint-Clement de Riviere	Bouzenac	1214	M MARTIN	LAURENT	34980 SAINT CLEMENT DE RIVIERE
PPR	44	BE	Saint-Clement de Riviere	Bouzenac	1214	M MARTIN	LAURENT	34980 SAINT CLEMENT DE RIVIERE
PPR	51	BE	Saint-Clement de Riviere	Bouzenac	2473	M VIDAL	PAUL	34980 SAINT CLEMENT DE RIVIERE
PPR	51	BE	Saint-Clement de Riviere	Bouzenac	2473	M VIDAL	PAUL	34980 SAINT CLEMENT DE RIVIERE
PPR	52	BE	Saint-Clement de Riviere	Bouzenac	231	M VIDAL	PAUL	34980 SAINT CLEMENT DE RIVIERE
PPR	52	BE	Saint-Clement de Riviere	Bouzenac	231	M VIDAL	PAUL	34980 SAINT CLEMENT DE RIVIERE
PPR	54	BE	Saint-Clement de Riviere	Bouzenac	2034	M ARNAUD	MICHEL	34980 SAINT CLEMENT DE RIVIERE
PPR	54	BE	Saint-Clement de Riviere	Bouzenac	2034	M ARNAUD	MICHEL	34980 SAINT CLEMENT DE RIVIERE
PPR	55	BE	Saint-Clement de Riviere	Bouzenac	1829	M DELPAL	JACK	34980 SAINT CLEMENT DE RIVIERE

LOCALISATION	N° PARCELLE	SECTION	COMMUNE	LIEU DIT	CONTENANCE (m²)	M	NOM DU PROPRIETAIRE	PRENOM	ADRESSE
PPR	57	BE	Saint-Clément de Rivière	Bouzenac	1710	M	BOYER	JACQUES	34980 SAINT CLEMENT DE RIVIERE
PPR	57	BE	Saint-Clément de Rivière	Bouzenac	1710	MME	BOYER	JACQUES	198 RUE ARBOUSIER
PPR	58	BE	Saint-Clément de Rivière	Bouzenac	242	M	BOYER	THERRY	180 RUE ARBOUSIER
PPR	59	BE	Saint-Clément de Rivière	Bouzenac	741	M	BOYER	THERRY	180 RUE ARBOUSIER
PPR	59	BE	Saint-Clément de Rivière	Bouzenac	741	MME	BOYER	THERRY	71 AV BOUZENAC
PPR	63	BE	Saint-Clément de Rivière	Bouzenac	3401	M	COSTE	MARC	CH DES TRESSÉS
PPR	65	BE	Saint-Clément de Rivière	Bouzenac	2707	MME	JOSEPH	CHARLES	34420 PORTIAGNES
PPR	65	BE	Saint-Clément de Rivière	Bouzenac	2707	MME	SENEGAS	CHARLES	34980 SAINT CLEMENT DE RIVIERE
PPR	66	BE	Saint-Clément de Rivière	Bouzenac	1570	M	JAEGER	MARC	34980 SAINT CLEMENT DE RIVIERE
PPR	66	BE	Saint-Clément de Rivière	Bouzenac	1570	MME	JAEGER	MARC	34980 SAINT CLEMENT DE RIVIERE
PPR	68	BE	Saint-Clément de Rivière	Bouzenac	1429	MME	SCHENK	MARC	34980 SAINT CLEMENT DE RIVIERE
PPR	69	BE	Saint-Clément de Rivière	Bouzenac	1706	M	DOBROWOLSKI	JEAN PAUL	34980 SAINT CLEMENT DE RIVIERE
PPR	69	BE	Saint-Clément de Rivière	Bouzenac	1706	MME	DOBROWOLSKI	JEAN PAUL	34000 MONTPELLIER
PPR	70	BE	Saint-Clément de Rivière	Bouzenac	369	M	DAVID	GOERGES	34730 PRADES LE LEZ
PPR	71	BE	Saint-Clément de Rivière	Bouzenac	1689	MLE	ROUSSEAU	GWENDOLINE	75014 PARIS
PPR	71	BE	Saint-Clément de Rivière	Bouzenac	1689	MLE	ROUSSEAU	TIPHAINE	69740 GENAS
PPR	71	BE	Saint-Clément de Rivière	Bouzenac	1689	MME	PASTRE	FREDERIC	17810 ST GEORGES DES COTEAUX
PPR	71	BE	Saint-Clément de Rivière	Bouzenac	1689	MME	ROUSSEAU	MICHEL	34980 SAINT CLEMENT DE RIVIERE
PPR	72	BE	Saint-Clément de Rivière	Bouzenac	659	MLE	HERNANDEZ	LAURE	34980 SAINT CLEMENT DE RIVIERE
PPR	73	BE	Saint-Clément de Rivière	Bouzenac	831	M	SOR DIT MALY	JOEL	34980 SAINT CLEMENT DE RIVIERE
PPR	74	BE	Saint-Clément de Rivière	Bouzenac	2370	M	PUECH	ROGER	34980 SAINT CLEMENT DE RIVIERE
PPR	75	BE	Saint-Clément de Rivière	Bouzenac	182	M	COMMUNE	DE SAINT CLEMENT	34980 SAINT CLEMENT DE RIVIERE
PPR	76	BE	Saint-Clément de Rivière	Bouzenac	96	M	COMMUNE	DE SAINT CLEMENT	34980 SAINT CLEMENT DE RIVIERE
PPR	77	BE	Saint-Clément de Rivière	Bouzenac	2903	M	DE L'IMM PARCELLE B 424	CHEZ PUECH ROGER	34980 SAINT CLEMENT DE RIVIERE
PPR	78	BE	Saint-Clément de Rivière	Bouzenac	377	M	VERNEY	FABEN	34110 FRONTIGNAN
PPR	78	BE	Saint-Clément de Rivière	Bouzenac	377	MLE	MERCOURT	STEPHANIE	34110 FRONTIGNAN
PPR	79	BE	Saint-Clément de Rivière	Bouzenac	393	MLE	SALMIERO	JOELLE	34980 SAINT CLEMENT DE RIVIERE
PPR	80	BE	Saint-Clément de Rivière	Bouzenac	230	M	CHALLER	RENE	34980 SAINT CLEMENT DE RIVIERE
PPR	82	BE	Saint-Clément de Rivière	Bouzenac	47	M	GIBLY	PAUL	34160 ST BAUZILLE DE MONTMEL
PPR	83	BE	Saint-Clément de Rivière	Bouzenac	18	M	OLIVET	ANDRE	34980 SAINT CLEMENT DE RIVIERE
PPR	84	BE	Saint-Clément de Rivière	Bouzenac	162	MLE	ALBIGES	THERESE	34980 SAINT CLEMENT DE RIVIERE
PPR	85	BE	Saint-Clément de Rivière	Bouzenac	102	M	BARRE	GERARD	34980 SAINT CLEMENT DE RIVIERE
PPR	85	BE	Saint-Clément de Rivière	Bouzenac	102	MME	RIBOT	GERARD	34090 MONTPELLIER
PPR	86	BE	Saint-Clément de Rivière	Bouzenac	127	M	DAVID	MARC	34980 SAINT CLEMENT DE RIVIERE
PPR	86	BE	Saint-Clément de Rivière	Bouzenac	127	M	BINGHAM	JOANNE	34980 SAINT CLEMENT DE RIVIERE
PPR	87	BE	Saint-Clément de Rivière	Bouzenac	339	MME	PUECH	JACQUES	30370 POMPIGNAN
PPR	87	BE	Saint-Clément de Rivière	Bouzenac	339	MME	PUECH	ROGERA	34980 SAINT CLEMENT DE RIVIERE
PPR	88	BE	Saint-Clément de Rivière	Bouzenac	33	M	DIVA	FRANCK	34980 SAINT CLEMENT DE RIVIERE
PPR	90	BE	Saint-Clément de Rivière	Bouzenac	2135	M	PIN	FRANCK	34130 VALERIEUES
PPR	91	BE	Saint-Clément de Rivière	Bouzenac	1457	MME	PIN	FRANCK	34130 VALERIEUES
PPR	92	BE	Saint-Clément de Rivière	Bouzenac	998	M	LES COPROPRIETAIRES	FRANCK	34980 SAINT CLEMENT DE RIVIERE
PPR	94	BE	Saint-Clément de Rivière	Bouzenac	210	M	SENAZ	JEAN	34980 SAINT CLEMENT DE RIVIERE
PPR	98	BE	Saint-Clément de Rivière	Bouzenac	1753	M	RICHAUDEAU	DE SAINT CLEMENT	34980 SAINT CLEMENT DE RIVIERE
PPR	114	BE	Saint-Clément de Rivière	Bouzenac	2020	M	MOSNIER	DANIEL	34980 SAINT CLEMENT DE RIVIERE
PPR	114	BE	Saint-Clément de Rivière	Bouzenac	2020	M	MOSNIER	JEAN	34980 SAINT CLEMENT DE RIVIERE
PPR	116	BE	Saint-Clément de Rivière	Bouzenac	572	MME	VINCENT	RENAUD	34430 SAINT JEAN DE VEDAS
PPR	123	BE	Saint-Clément de Rivière	Bouzenac	47	M	BONIFACE	MAURICE	34980 SAINT CLEMENT DE RIVIERE
PPR	123	BE	Saint-Clément de Rivière	Bouzenac	47	MME	BONIFACE	MAURICE	34090 MONTPELLIER
PPR	124	BE	Saint-Clément de Rivière	Bouzenac	30	M	BONIFACE	MAURICE	34090 MONTPELLIER
PPR	125	BE	Saint-Clément de Rivière	Bouzenac	31	M	BONIFACE	MAURICE	34090 MONTPELLIER
PPR	125	BE	Saint-Clément de Rivière	Bouzenac	31	MME	BONIFACE	MAURICE	34090 MONTPELLIER
PPR	134	BE	Saint-Clément de Rivière	Bouzenac	364	M	LES COPROPRIETAIRES	MAURICE	34090 MONTPELLIER
PPR	136	BE	Saint-Clément de Rivière	Bouzenac	166	M	VERNEY	PIERRE	34980 SAINT CLEMENT DE RIVIERE
PPR	136	BE	Saint-Clément de Rivière	Bouzenac	166	MME	VERNEY	PIERRE	34980 SAINT CLEMENT DE RIVIERE
PPR	137	BE	Saint-Clément de Rivière	Bouzenac	80	M	GOURAUDON	LOUIS	34980 SAINT CLEMENT DE RIVIERE
PPR	138	BE	Saint-Clément de Rivière	Bouzenac	364	M	PUECH	JEAN LOUIS	34980 SAINT CLEMENT DE RIVIERE
PPR	139	BE	Saint-Clément de Rivière	Bouzenac	1220	M	COMMUNE	DE SAINT CLEMENT	34980 SAINT CLEMENT DE RIVIERE
PPR	140	BE	Saint-Clément de Rivière	Bouzenac	405	M	THIERS	JEAN	34980 SAINT CLEMENT DE RIVIERE
PPR	140	BE	Saint-Clément de Rivière	Bouzenac	405	M	ASSOCIATION DES COPROPRIETAIRES	LOT LE PT PARC	34980 SAINT CLEMENT DE RIVIERE
PPR	147	BE	Saint-Clément de Rivière	Bouzenac	8	MME	CHROS	JEAN	34090 MONTPELLIER
PPR	149	BE	Saint-Clément de Rivière	Bouzenac	361	M	SOR DIT MALY	JOSEPH	34980 SAINT CLEMENT DE RIVIERE

LOCALISATION	N° PARCELLE	SECTION	COMMUNE	LITTI DIT	CONTENANCE (m²)	NOM DU PROPRIÉTAIRE	PRENOM	ADRESSE
PPR	150	BE	Saint-Clément de Rivière	Bouzenac	96	SOR DIT MALY	JOSEPH	15 RUE MAIRIE
PPR	152	BE	Saint-Clément de Rivière	Bouzenac	86	LOTODE	ROGER	147 RUE OLIVIERS
PPR	154	BE	Saint-Clément de Rivière	Bouzenac	10	LOTODE	ROGER	147 RUE OLIVIERS
PPR	155	BE	Saint-Clément de Rivière	Bouzenac	10	LOTODE	ROGER	147 RUE OLIVIERS
PPR	163	BE	Saint-Clément de Rivière	Bouzenac	123	COMMUNE	DE SAINT CLEMENT	34980 SAINT CLEMENT DE RIVIERE
PPR	169	BE	Saint-Clément de Rivière	Bouzenac	1293	COMMUNE	DE SAINT CLEMENT	34980 SAINT CLEMENT DE RIVIERE
PPR	169	BE	Saint-Clément de Rivière	Bouzenac	50	DESSUS	THERRY	HOTEL DE VILLE
PPR	171	BE	Saint-Clément de Rivière	Bouzenac	50	DESSUS	THERRY	31 AV MAS OLIVET
PPR	171	BE	Saint-Clément de Rivière	Bouzenac	24	BAUDON	FLORIAN	31 AV MAS OLIVET
PPR	171	BE	Saint-Clément de Rivière	Bouzenac	24	PRAT	JEAN PHILIPPE	67 AV MASOLIVET
PPR	171	BE	Saint-Clément de Rivière	Bouzenac	24	BAUDON	JEAN ROGER	232 CH QUALITE
PPR	171	BE	Saint-Clément de Rivière	Bouzenac	24	PECHIER	JUSTINE	388 CH MAS PRIOU
PPR	185	BE	Saint-Clément de Rivière	Bouzenac	399	NOUHALI	JEAN FRANCOIS	34980 MONTFERRIER
PPR	185	BE	Saint-Clément de Rivière	Bouzenac	188	TREGUIER	JAMAL	4 BD DIGUE
PPR	188	BE	Saint-Clément de Rivière	Bouzenac	188	TREGUIER	YVES	41 RUE MARCEL SEMBAT
PPR	189	BE	Saint-Clément de Rivière	Bouzenac	58	PUECH	YVES	136 RUE ARBOUSIER
PPR	190	BE	Saint-Clément de Rivière	Bouzenac	1029	CALMEL	ROGER	136 RUE ARBOUSIER
PPR	191	BE	Saint-Clément de Rivière	Bouzenac	430	SCHENK	ANNIE	68 AV DE BOUZENAC
PPR	192	BE	Saint-Clément de Rivière	Bouzenac	14	HERMANDEZ	LAURE	283 RUE PRE AUX CLERCS
PPR	195	BE	Saint-Clément de Rivière	Bouzenac	1044	PUECH	JEAN LOUIS	70 ALL MESANGES
PPR	196	BE	Saint-Clément de Rivière	Bouzenac	1179	POUGET	JEROME	2 RUE ARBOUSIER
PPR	196	BE	Saint-Clément de Rivière	Bouzenac	1179	BRES	JEROME	AV DE BOUZENAC
PPR	197	BE	Saint-Clément de Rivière	Bouzenac	1500	STORAI	BRES	4 RUE ST BENOIT
PPR	198	BE	Saint-Clément de Rivière	Bouzenac	1500	STORAI	JEAN NOEL	4 ALL PINEDE
PPR	198	BE	Saint-Clément de Rivière	Bouzenac	1500	MARTINEZ	JEAN NOEL	2 ALL PINEDE
PPR	199	BE	Saint-Clément de Rivière	Bouzenac	1500	MALAVAI	CLAUDE	3 ALL PINEDE
PPR	200	BE	Saint-Clément de Rivière	Bouzenac	3023	MALAVAI	FRANCIS	3 ALL PINEDE
PPR	200	BE	Saint-Clément de Rivière	Bouzenac	1503	POUGET	FRANCIS	1 ALL PINEDE
PPR	201	BE	Saint-Clément de Rivière	Bouzenac	1503	POUGET	FRANCIS	1 ALL PINEDE
PPR	202	BE	Saint-Clément de Rivière	Bouzenac	1501	BRES	JEROME	4 ALL PINEDE
PPR	202	BE	Saint-Clément de Rivière	Bouzenac	2662	BEN BIGHI	GUY	4 ALL PINEDE
PPR	203	BE	Saint-Clément de Rivière	Bouzenac	2662	PERSI	LAURENCE	RT DE REMIRE RD2
PPR	204	BE	Saint-Clément de Rivière	Bouzenac	2783	NOUHALI	JAMAL	RT DE REMIRE RD2
PPR	204	BE	Saint-Clément de Rivière	Bouzenac	2511	TREGUIER	YVES	41 RUE MARCEL SEMBAT
PPR	205	BE	Saint-Clément de Rivière	Bouzenac	2511	TREGUIER	YVES	136 RUE ARBOUSIER
PPR	206	BE	Saint-Clément de Rivière	Bouzenac	515	COMMUNE	DE SAINT CLEMENT	136 RUE ARBOUSIER
PPR	206	BE	Saint-Clément de Rivière	Bouzenac	1097	PUECH	JEAN LOUIS	HOTEL DE VILLE
PPR	208	BE	Saint-Clément de Rivière	Bouzenac	1097	PUECH	ROGER	AV DE BOUZENAC
PPR	208	BE	Saint-Clément de Rivière	Bouzenac	1500	GOURDET	LOUIS	AV DE BOUZENAC
PPR	209	BE	Saint-Clément de Rivière	Bouzenac	1500	GOURDET	LOUIS	45 RUE AMANDIERS
PPR	210	BE	Saint-Clément de Rivière	Bouzenac	985	COMMUNE	DE SAINT CLEMENT	45 RUE AMANDIERS
PPR	210	BE	Saint-Clément de Rivière	Bouzenac	623	PUECH	JEAN LOUIS	HOTEL DE VILLE
PPR	212	BE	Saint-Clément de Rivière	Bouzenac	623	PUECH	ROGER	AV DE BOUZENAC
PPR	213	BE	Saint-Clément de Rivière	Bouzenac	674	COMMUNE	DE SAINT CLEMENT	AV DE BOUZENAC
PPR	214	BE	Saint-Clément de Rivière	Bouzenac	164	VINCENT	RENAUD	HOTEL DE VILLE
PPR	214	BE	Saint-Clément de Rivière	Bouzenac	412	PUECH	JEAN LOUIS	320 RUE LAVANDES
								AV DE BOUZENAC
								34980 SAINT CLEMENT DE RIVIERE

LOCALISATION	N° PARCELLE	SECTION	COMMUNE	LIEU DIT	CONTENANCE (m²)	NOM DU PROPRIETAIRE	PRENOM	ADRESSE
PPR	215	BE	Saint-Clément de Rivière	Bouzenac	3749	ROUET	VINCENT	210 RUE AMANDIERS 34980 SAINT CLEMENT DE RIVIERE
PPR	215	BE	Saint-Clément de Rivière	Bouzenac	3749	ROUET	VINCENT	210 RUE AMANDIERS 34980 SAINT CLEMENT DE RIVIERE
PPR	216	BE	Saint-Clément de Rivière	Bouzenac	689	VINCENT	RENAUD	320 RUE LAVANDES 34980 SAINT CLEMENT DE RIVIERE
PPR	222	BE	Saint-Clément de Rivière	Bouzenac	252	TARDIEU	MARCEL	65 ALL HAMEAU 34980 SAINT CLEMENT DE RIVIERE
PPR	223	BE	Saint-Clément de Rivière	Bouzenac	24	CHALIER	RENE	29 RUE DU FOUR 34980 SAINT CLEMENT DE RIVIERE
PPR	224	BE	Saint-Clément de Rivière	Bouzenac	926	CHALIET	RENE	45 RUE ARBOUSIER 34980 SAINT CLEMENT DE RIVIERE
PPR	224	BE	Saint-Clément de Rivière	Bouzenac	926	GAPILLOUT	JEAN FRANCOIS	13 RUE LAVANDES 34980 SAINT CLEMENT DE RIVIERE
PPR	225	BE	Saint-Clément de Rivière	Bouzenac	1500	PUECH	JACQUES	30170 POMPIGNAN 30170 POMPIGNAN
PPR	225	BE	Saint-Clément de Rivière	Bouzenac	1500	PUECH	ROGER	34980 SAINT CLEMENT DE RIVIERE
PPR	226	BE	Saint-Clément de Rivière	Bouzenac	574	GAPILLOUT	JEAN FRANCOIS	45 RUE ARBOUSIER 34980 SAINT CLEMENT DE RIVIERE
PPR	226	BE	Saint-Clément de Rivière	Bouzenac	574	GAPILLOUT	JEAN FRANCOIS	45 RUE ARBOUSIER 34980 SAINT CLEMENT DE RIVIERE
PPR	227	BE	Saint-Clément de Rivière	Bouzenac	403	PUECH	JACQUES	30170 POMPIGNAN 30170 POMPIGNAN
PPR	227	BE	Saint-Clément de Rivière	Bouzenac	403	PUECH	ROGER	34980 SAINT CLEMENT DE RIVIERE
PPR	228	BE	Saint-Clément de Rivière	Bouzenac	1159	FOURNEL	HENRI	320 CH BANQUETS 34980 SAINT CLEMENT DE RIVIERE
PPR	228	BE	Saint-Clément de Rivière	Bouzenac	1159	PIFFARI	LES MOULIS	11300 VILLARZEL DU RAZES 34980 SAINT CLEMENT DE RIVIERE
PPR	229	BE	Saint-Clément de Rivière	Bouzenac	34	LES COPROPRIETAIRES		200 RUE MAIRIE 34980 SAINT CLEMENT DE RIVIERE
PPR	1	BI	Saint-Clément de Rivière	La Lironde	1569	MATHIEU	JACQUES	20 BD DE LA LIRONDE 34980 SAINT CLEMENT DE RIVIERE
PPR	2	BI	Saint-Clément de Rivière	La Lironde	1705	FARRET	FRANCS	307 RUE DES AMANDIERS 34980 SAINT CLEMENT DE RIVIERE
PPR	3	BI	Saint-Clément de Rivière	La Lironde	1587	BERGER	JEAN YVES	138 RUE DU BOSQUET 34980 SAINT CLEMENT DE RIVIERE
PPR	3	BI	Saint-Clément de Rivière	La Lironde	1587	BERGER	JEAN YVES	138 RUE DU BOSQUET 34980 SAINT CLEMENT DE RIVIERE
PPR	4	BI	Saint-Clément de Rivière	La Lironde	1690	LAFORAST	PIERRE	60 BD DE LA LIRONDE 34980 SAINT CLEMENT DE RIVIERE
PPR	5	BI	Saint-Clément de Rivière	La Lironde	1651	SIN ROSA	STEPHAN	9 RUE ANATOLE France 92320 CHATILLON
PPR	5	BI	Saint-Clément de Rivière	La Lironde	1651	SIN ROSA	STEPHAN	9 RUE ANATOLE France 92320 CHATILLON
PPR	6	BI	Saint-Clément de Rivière	La Lironde	1604	JOHNSON	BERNARD	132 RUE DU BOSQUET 34980 SAINT CLEMENT DE RIVIERE
PPR	6	BI	Saint-Clément de Rivière	La Lironde	1604	JOHNSON	BERNARD	148 AV DU MAS MARIE 34980 SAINT CLEMENT DE RIVIERE
PPR	7	BI	Saint-Clément de Rivière	La Lironde	1613	DAUVERCHAIN	ERIC	15 ALL ROLAND MICHEU 34830 CLAPIERS
PPR	7	BI	Saint-Clément de Rivière	La Lironde	1613	DAUVERCHAIN	JEAN CLAUDE	100 RUE DU BOSQUET 34980 SAINT CLEMENT DE RIVIERE
PPR	7	BI	Saint-Clément de Rivière	La Lironde	1613	BAZIN	BENOIT	6 RUE MAGUELONE 34000 MONTPELLIER
PPR	7	BI	Saint-Clément de Rivière	La Lironde	1613	DAUVERCHAIN	JEAN CLAUDE	100 RUE DU BOSQUET 34980 SAINT CLEMENT DE RIVIERE
PPR	12	BI	Saint-Clément de Rivière	La Lironde	1866	MASCARENIC	MARCEL	117 AV DES GENEVRIERS 34980 SAINT CLEMENT DE RIVIERE
PPR	12	BI	Saint-Clément de Rivière	La Lironde	1866	MASCARENIC	MARCEL	117 AV DES GENEVRIERS 34980 SAINT CLEMENT DE RIVIERE
PPR	13	BI	Saint-Clément de Rivière	La Lironde	2051	ORTEGA	JEAN ANTOINE	69 AV DES GENEVRIERS 34980 SAINT CLEMENT DE RIVIERE
PPR	13	BI	Saint-Clément de Rivière	La Lironde	2051	ORTEGA	JEAN ANTOINE	35 RUE DE LA VIELLE MOSQUEE ALGERE
PPR	14	BI	Saint-Clément de Rivière	La Lironde	1490	RIO	YANNICK	144 RUE DU BOSQUET 34980 SAINT CLEMENT DE RIVIERE
PPR	14	BI	Saint-Clément de Rivière	La Lironde	1490	RIO	YANNICK	144 RUE DU BOSQUET 34980 SAINT CLEMENT DE RIVIERE
PPR	15	BI	Saint-Clément de Rivière	La Lironde	1754	PUDDU	PHILIPPE	VACKLAVSKÉ NAM 42 REP.TCHEQUE
PPR	15	BI	Saint-Clément de Rivière	La Lironde	1754	PUDDU	PHILIPPE	75014 PARIS 75014 PARIS
PPR	16	BI	Saint-Clément de Rivière	La Lironde	1349	COURAT	MICHEL	64 AV DES GENEVRIERS 34980 SAINT CLEMENT DE RIVIERE
PPR	17	BI	Saint-Clément de Rivière	La Lironde	1907	MARTINEZ	PASCAL	258 RUE DES AMANDIERS 34980 SAINT CLEMENT DE RIVIERE
PPR	17	BI	Saint-Clément de Rivière	La Lironde	1907	MARTINEZ	PASCAL	258 RUE DES AMANDIERS 34980 SAINT CLEMENT DE RIVIERE
PPR	18	BI	Saint-Clément de Rivière	La Lironde	2382	TAILLEUR	JEAN CLAUDE	197 RUE DES AMANDIERS 34980 SAINT CLEMENT DE RIVIERE
PPR	19	BI	Saint-Clément de Rivière	La Lironde	4047	BEQUE	MIRELLE	128 RUE DES AMANDIERS 34980 SAINT CLEMENT DE RIVIERE
PPR	20	BI	Saint-Clément de Rivière	La Lironde	1758	CAZAL	FRANCOISE	113 RUE DES AMANDIERS 34980 SAINT CLEMENT DE RIVIERE
PPR	21	BI	Saint-Clément de Rivière	La Lironde	1440	GALLE	PIERRE	213 RUE DES CHENES 34980 SAINT CLEMENT DE RIVIERE
PPR	21	BI	Saint-Clément de Rivière	La Lironde	1440	GALLE	PIERRE	213 RUE DES CHENES 34980 SAINT CLEMENT DE RIVIERE
PPR	22	BI	Saint-Clément de Rivière	La Lironde	1681	MEYER	THOMAS	BIRKENWEG 6 SUISSE
PPR	22	BI	Saint-Clément de Rivière	La Lironde	1681	MEYER	THOMAS	BIRKENWEG 6 SUISSE
PPR	23	BI	Saint-Clément de Rivière	La Lironde	716	OLIVET	ANDRE	53 RUE DES AMANDIERS 34980 SAINT CLEMENT DE RIVIERE
PPR	24	BI	Saint-Clément de Rivière	La Lironde	497	MALIGE	GILLES	38 RUE DES AMANDIERS 34980 SAINT CLEMENT DE RIVIERE
PPR	24	BI	Saint-Clément de Rivière	La Lironde	497	MALIGE	GILLES	38 RUE DES AMANDIERS 34980 SAINT CLEMENT DE RIVIERE
PPR	25	BI	Saint-Clément de Rivière	La Lironde	290	MALIGE	GILLES	38 RUE DES AMANDIERS 34980 SAINT CLEMENT DE RIVIERE
PPR	25	BI	Saint-Clément de Rivière	La Lironde	290	MALIGE	GILLES	38 RUE DES AMANDIERS 34980 SAINT CLEMENT DE RIVIERE
PPR	26	BI	Saint-Clément de Rivière	La Lironde	1476	GUIRAUD	GERARD	168 RUE DES CHENES 34980 SAINT CLEMENT DE RIVIERE
PPR	26	BI	Saint-Clément de Rivière	La Lironde	1476	GUIRAUD	GERARD	168 RUE DES CHENES 34980 SAINT CLEMENT DE RIVIERE
PPR	27	BI	Saint-Clément de Rivière	La Lironde	1522	SEUI	CLAUDE	75 RUE DES CHENES 34980 SAINT CLEMENT DE RIVIERE
PPR	27	BI	Saint-Clément de Rivière	La Lironde	1522	SEUI	OLIVIER	3 RUE LA MULE NOIRE 13100 AIX EN PROVENCE
PPR	27	BI	Saint-Clément de Rivière	La Lironde	1522	HIGTON	CLAIRE	7 RUE DU TERAIGE 75010 PARIS
PPR	27	BI	Saint-Clément de Rivière	La Lironde	1522	LEMESRE	LAURENT	RUE JEAN ZAY 34750 PRADES LE LZ
PPR	27	BI	Saint-Clément de Rivière	La Lironde	1522	MALET	JEAN FRANCOIS	3 LOT HAMEAU DES SOURCES 34980 SAINT CLEMENT DE RIVIERE
PPR	27	BI	Saint-Clément de Rivière	La Lironde	1522	MALET	CLAUDE	2 RUE DES CHENES 34980 SAINT CLEMENT DE RIVIERE
PPR	31	BI	Saint-Clément de Rivière	La Lironde	62	MALET	JEAN FRANCOIS	215 RUE DE LA MAIRIE 34980 SAINT CLEMENT DE RIVIERE

LOCALISATION	N° PARCELLE	SECTION	COMMUNE	LIEU DIT	CONTENANCE (m ²)	NOME	NOM DU PROPRIETAIRE	PRENOM	ADRESSE
PPR	31	BI	Saint-Clement de Riviere	La Lironde	62	M/M	MALET	JEAN FRANCOIS	34880 SAINT CLEMENT DE RIVIERE
PPR	32	BI	Saint-Clement de Riviere	La Lironde	38	M	GUIRAUDON	LOUIS	34820 TEYRAN
PPR	33	BI	Saint-Clement de Riviere	La Lironde	1500	M/L	CROS	KARINE	34070 MONTPELLIER
PPR	34	BI	Saint-Clement de Riviere	La Lironde	1500	M	BENARD	JEAN	34090 MONTPELLIER
PPR	35	BI	Saint-Clement de Riviere	La Lironde	86	M	GUIRAUDON	LOUIS	34820 TEYRAN
PPR	36	BI	Saint-Clement de Riviere	La Lironde	1643	M/M	SARDA	MICHELLE	34270 SAINT MATHEU DE TREVIER
PPR	36	BI	Saint-Clement de Riviere	La Lironde	1643	M/M	SARDA	(VELVE)	34200 SETE
PPR	37	BI	Saint-Clement de Riviere	La Lironde	1591	M	ZUSPERREGUY	BERNARD	97310 KOUROU
PPR	37	BI	Saint-Clement de Riviere	La Lironde	1591	M/M	PEYRE	JEAN MARIE	34880 SAINT CLEMENT DE RIVIERE
							PEYRE	JEAN MARIE	94100 ST MAUR DES FOSSES

LOCALISATION	N° PARCELLE	SECTION	COMMUNE	LEU/DIT	CONTENANCE (m²)	NOM DU PROPRIETAIRE	PRENOM	ADRESSE
PPR	58	BI	Saint-Clément de Rivière	La Lironde	2471	ZOUAOUI	LAHCENE	53 RUE DU MAIL
PPR	58	BI	Saint-Clément de Rivière	La Lironde	2471	ZOUAOUI	KAMILIA	34980 SAINT CLEMENT DE RIVIERE
PPR	58	BI	Saint-Clément de Rivière	La Lironde	2471	ZOUAOUI	NORIA	34980 SAINT CLEMENT DE RIVIERE
PPR	58	BI	Saint-Clément de Rivière	La Lironde	2471	ZOUAOUI	MASSIM	34980 SAINT CLEMENT DE RIVIERE
PPR	59	BI	Saint-Clément de Rivière	La Lironde	1746	BENOIT	LAHCENE	34980 SAINT CLEMENT DE RIVIERE
PPR	60	BI	Saint-Clément de Rivière	La Lironde	1746	BENOIT	JACQUES	34980 SAINT CLEMENT DE RIVIERE
PPR	60	BI	Saint-Clément de Rivière	La Lironde	2099	MAZERAN	JEAN LOUIS	1 RUE DES PINS
PPR	60	BI	Saint-Clément de Rivière	La Lironde	2099	MAZERAN	JEAN ROBERT	4 PL MARECHAL FERRANT
PPR	62	BI	Saint-Clément de Rivière	La Lironde	2195	MAZERAN	JAEN ROBERT	171 RUE DU MAIL
PPR	62	BI	Saint-Clément de Rivière	La Lironde	2195	BASTIDE	ETIENNE	34980 SAINT CLEMENT DE RIVIERE
PPR	64	BI	Saint-Clément de Rivière	La Lironde	2195	RANCHIN	ETIENNE	44 AV CHARLES FLAHAUT
PPR	65	BI	Saint-Clément de Rivière	La Lironde	1754	PERRNOT	ETIENNE	44 RUE DES CARDEURS
PPR	66	BI	Saint-Clément de Rivière	La Lironde	1854	GRECK	CLAUDE	31250 REVEL
PPR	66	BI	Saint-Clément de Rivière	La Lironde	1067	AIGUERPSE	CLAUDE	34980 SAINT CLEMENT DE RIVIERE
PPR	67	BI	Saint-Clément de Rivière	La Lironde	1067	AIGUERPSE	PIERRE	34980 SAINT CLEMENT DE RIVIERE
PPR	68	BI	Saint-Clément de Rivière	La Lironde	2696	ROUANET	AIGUERPSE	34980 SAINT CLEMENT DE RIVIERE
PPR	69	BI	Saint-Clément de Rivière	La Lironde	1521	CARUT	HENRI	245 RUE DU MAIL
PPR	70	BI	Saint-Clément de Rivière	La Lironde	1778	DE TIZI	GENEVIEVE	60 RUE DES CEDRES
PPR	70	BI	Saint-Clément de Rivière	La Lironde	1650	DEGLISE	ERIC	249 RUE DU MAIL
PPR	71	BI	Saint-Clément de Rivière	La Lironde	1650	DEGLISE	ERIC	220 AV VIVICENT AURIOU
PPR	71	BI	Saint-Clément de Rivière	La Lironde	1549	OLIVIER	GABRIEL	34980 SAINT CLEMENT DE RIVIERE
PPR	72	BI	Saint-Clément de Rivière	La Lironde	1549	LUPORSI	GABRIEL	34980 SAINT CLEMENT DE RIVIERE
PPR	73	BI	Saint-Clément de Rivière	La Lironde	1319	FOLUQUET	GERARD	127 RUE DES CEDRES
PPR	73	BI	Saint-Clément de Rivière	La Lironde	1308	FOLUQUET	PHILIPPE	519 AV GENEVRIERS
PPR	73	BI	Saint-Clément de Rivière	La Lironde	1308	FOLUQUET	RENE	223 RUE DES CEDRES
PPR	73	BI	Saint-Clément de Rivière	La Lironde	1308	LESAFFER	RENE	34980 SAINT CLEMENT DE RIVIERE
PPR	74	BI	Saint-Clément de Rivière	La Lironde	1774	COLOMBO	XAVIER	223 RUE DES CEDRES
PPR	74	BI	Saint-Clément de Rivière	La Lironde	1774	IGORNET	JEAN LUC	105 RUE SINOEL
PPR	74	BI	Saint-Clément de Rivière	La Lironde	1774	NEVU	PAULIN	77880 COUILLY POINT AUX DAMES
PPR	75	BI	Saint-Clément de Rivière	La Lironde	1783	LUPORSI	GERARD	07130 CORNAIS
PPR	76	BI	Saint-Clément de Rivière	La Lironde	1679	MIALHE	JEAN JACQUES	34980 SAINT CLEMENT DE RIVIERE
PPR	76	BI	Saint-Clément de Rivière	La Lironde	1679	JOLIVET	JEAN LAURENT	26700 PIERRELATTE
PPR	76	BI	Saint-Clément de Rivière	La Lironde	1679	MIALHE	JEAN LAURENT	86210 LES ANGES
PPR	77	BI	Saint-Clément de Rivière	La Lironde	1404	JOLY	JEAN	34980 SAINT CLEMENT DE RIVIERE
PPR	77	BI	Saint-Clément de Rivière	La Lironde	1404	JOLY	ADRIEN	34980 SAINT CLEMENT DE RIVIERE
PPR	78	BI	Saint-Clément de Rivière	La Lironde	397	CATAPANO	ADRIEN	53 AV ARJUGER
PPR	78	BI	Saint-Clément de Rivière	La Lironde	397	NIVIERE	JOSEPH	34980 SAINT CLEMENT DE RIVIERE
PPR	79	BI	Saint-Clément de Rivière	La Lironde	2428	NIVIERE	HUBERT	34820 TEYRAN
PPR	80	BI	Saint-Clément de Rivière	La Lironde	2430	NIVIERE	HUBERT	34980 SAINT CLEMENT DE RIVIERE
PPR	80	BI	Saint-Clément de Rivière	La Lironde	2430	NIVIERE	HUBERT	34980 SAINT CLEMENT DE RIVIERE
PPR	81	BI	Saint-Clément de Rivière	La Lironde	1903	NODET	HUBERT	34980 SAINT CLEMENT DE RIVIERE
PPR	82	BI	Saint-Clément de Rivière	La Lironde	2102	DOUARD	JEAN LOUIS	34980 SAINT CLEMENT DE RIVIERE
PPR	85	BI	Saint-Clément de Rivière	La Lironde	1109	JORRO	PASCAL	34980 SAINT CLEMENT DE RIVIERE
PPR	85	BI	Saint-Clément de Rivière	La Lironde	1109	JORRO	PHILIPPE	34000 MONTPELLIER
PPR	86	BI	Saint-Clément de Rivière	La Lironde	2022	NICOT	PHILIPPE	75013 PARIS
PPR	87	BI	Saint-Clément de Rivière	La Lironde	2101	MALAGUTTI	JACQUES	34980 SAINT CLEMENT DE RIVIERE
PPR	87	BI	Saint-Clément de Rivière	La Lironde	2101	LAFORQUE	ROBERT	34980 SAINT CLEMENT DE RIVIERE
PPR	87	BI	Saint-Clément de Rivière	La Lironde	2101	LAFORQUE	NELLY	34980 SAINT CLEMENT DE RIVIERE
PPR	87	BI	Saint-Clément de Rivière	La Lironde	2101	LAFORQUE	MARIE CHRISTINE	94300 CAVAILLON
PPR	88	BI	Saint-Clément de Rivière	La Lironde	2945	GUVARCH	MARIE PIERRE	34070 MONTPELLIER
PPR	88	BI	Saint-Clément de Rivière	La Lironde	2945	SASTRE	MICHEL	34070 MONTPELLIER
PPR	89	BI	Saint-Clément de Rivière	La Lironde	2318	GENET	LAURENT	34980 SAINT CLEMENT DE RIVIERE
PPR	90	BI	Saint-Clément de Rivière	La Lironde	1851	GENET	LAURENT	34980 SAINT CLEMENT DE RIVIERE
PPR	90	BI	Saint-Clément de Rivière	La Lironde	1851	GENET	MARCEL	34980 SAINT CLEMENT DE RIVIERE
PPR	91	BI	Saint-Clément de Rivière	La Lironde	1513	MAZUREAU	MICHEL	34070 MONTPELLIER
PPR	91	BI	Saint-Clément de Rivière	La Lironde	1513	MAZUREAU	MICHEL	78490 MONTFORT AMAJUR
PPR	92	BI	Saint-Clément de Rivière	La Lironde	1542	MOSSE	GERARD	34980 SAINT CLEMENT DE RIVIERE

LOCALISATION	N° PARCELLE	SECTION	COMMUNE	LIÉU DIT	CONTENANCE (m²)	NOM DU PROPRIÉTAIRE	PRENOM	ADRESSE
PPR	93	B	Saint-Clement de Riviere	La Lironde	1528	BONNET	JEAN MICHEL	394 AV GENEVRIERS
PPR	93	B	Saint-Clement de Riviere	La Lironde	1528	BONNET	JEAN MICHEL	34980 SAINT CLEMENT DE RIVIERE
PPR	94	B	Saint-Clement de Riviere	La Lironde	1514	LEGRAS	JACOB	394 AV GENEVRIERS
PPR	95	B	Saint-Clement de Riviere	La Lironde	1757	BERTRAND	NICOLAS	34980 SAINT CLEMENT DE RIVIERE
PPR	95	B	Saint-Clement de Riviere	La Lironde	1757	BENBOUALI	SADRINA	34980 SAINT CLEMENT DE RIVIERE
PPR	96	B	Saint-Clement de Riviere	La Lironde	1437	PSALTIS	ALEXANDRE	34980 SAINT CLEMENT DE RIVIERE
PPR	96	B	Saint-Clement de Riviere	La Lironde	1437	PSALTIS	ALEXANDRE	34980 SAINT GELY DU FESC
PPR	97	B	Saint-Clement de Riviere	La Lironde	1870	PERCHAUD	JEAN CHARLES	70 ALL DE LA FONTAINE
PPR	97	B	Saint-Clement de Riviere	La Lironde	1409	ROUX	CLAUDE	34980 SAINT CLEMENT DE RIVIERE
PPR	99	B	Saint-Clement de Riviere	La Lironde	1524	BARON	JEAN ARMAND	70 RUE BOSQUET
PPR	100	B	Saint-Clement de Riviere	La Lironde	1542	NAOUR	YVON	34980 SAINT CLEMENT DE RIVIERE
PPR	100	B	Saint-Clement de Riviere	La Lironde	1542	NAOUR	YVON	34980 SAINT CLEMENT DE RIVIERE
PPR	101	B	Saint-Clement de Riviere	La Lironde	1584	PRODHAC	YVON	34980 SAINT CLEMENT DE RIVIERE
PPR	101	B	Saint-Clement de Riviere	La Lironde	1584	PRODHAC	YVON	34980 SAINT CLEMENT DE RIVIERE
PPR	102	B	Saint-Clement de Riviere	La Lironde	1594	SALOMON	DOMINIQUE	34170 CASTELANUJLE LEZ
PPR	103	B	Saint-Clement de Riviere	La Lironde	1621	PRODHAC	JEAN	34980 SAINT CLEMENT DE RIVIERE
PPR	104	B	Saint-Clement de Riviere	La Lironde	1635	ESCALUT	JEAN	34980 SAINT CLEMENT DE RIVIERE
PPR	105	B	Saint-Clement de Riviere	La Lironde	1595	ESCALUT	JEAN	34980 SAINT CLEMENT DE RIVIERE
PPR	106	B	Saint-Clement de Riviere	La Lironde	1778	SOHRABI	MICHEL	34980 SAINT CLEMENT DE RIVIERE
PPR	107	B	Saint-Clement de Riviere	La Lironde	1537	MAS GERVAIS	LOUIS	06400 CANNES
PPR	107	B	Saint-Clement de Riviere	La Lironde	1537	BARTHUET	BERNARD	34980 SAINT CLEMENT DE RIVIERE
PPR	107	B	Saint-Clement de Riviere	La Lironde	1537	BARTHUET	FREDERIC	34980 SAINT CLEMENT DE RIVIERE
PPR	107	B	Saint-Clement de Riviere	La Lironde	1537	BARTHUET	BERNARD	34980 SAINT CLEMENT DE RIVIERE
PPR	108	B	Saint-Clement de Riviere	La Lironde	1710	DEMIURGET	HENRI	34980 SAINT CLEMENT DE RIVIERE
PPR	109	B	Saint-Clement de Riviere	La Lironde	1552	FORMENTO	LOUIS	34980 SAINT CLEMENT DE RIVIERE
PPR	110	B	Saint-Clement de Riviere	La Lironde	1789	DE GUILLEBON	ANDRE	34000 CAEN
PPR	111	B	Saint-Clement de Riviere	La Lironde	1480	FAULCONNIER	SERGE	34980 SAINT CLEMENT DE RIVIERE
PPR	111	B	Saint-Clement de Riviere	La Lironde	1480	FAULCONNIER	SERGE	34980 SAINT CLEMENT DE RIVIERE
PPR	126	B	Saint-Clement de Riviere	La Lironde	8	COMMUNE	DE SAINT CLEMENT	34980 SAINT CLEMENT DE RIVIERE
PPR	130	B	Saint-Clement de Riviere	La Lironde	130	BOLLORE	ANDRE	HOTEL DE VILLE
PPR	131	B	Saint-Clement de Riviere	La Lironde	79	BRETON	ALAIN	22200 GUINGAMP
PPR	132	B	Saint-Clement de Riviere	La Lironde	881	ASS. PROPRIETAIRES	DE LA PARCELLE R1352	34980 MONTFERRIER
PPR	133	B	Saint-Clement de Riviere	La Lironde	61	ASS. SYNDICALE	LOT DES ELFEZ	34070 MONTFERRIER
PPR	133	B	Saint-Clement de Riviere	La Lironde	61	STE CIVILE	NICOLAS	34980 SAINT CLEMENT DE RIVIERE
PPR	134	B	Saint-Clement de Riviere	La Lironde	35	FAVIER	CLAUDE	30170 POMPIGNAN
PPR	135	B	Saint-Clement de Riviere	La Lironde	2054	OLIVES	MARC	34090 MONTPELLIER
PPR	135	B	Saint-Clement de Riviere	La Lironde	2054	OLIVES	MARC	34000 COURBEVOIE
PPR	135	B	Saint-Clement de Riviere	La Lironde	2054	OLIVES	CATHERINE	78310 MAUREPAS
PPR	135	B	Saint-Clement de Riviere	La Lironde	2054	OLIVES	LAURE	34980 MONTFERRIER
PPR	136	B	Saint-Clement de Riviere	La Lironde	16	OLIVES	MARC	34980 SAINT CLEMENT DE RIVIERE
PPR	136	B	Saint-Clement de Riviere	La Lironde	16	OLIVES	MARC	34000 COURBEVOIE
PPR	136	B	Saint-Clement de Riviere	La Lironde	16	OLIVES	LAURE	7810 MAUREPAS
PPR	136	B	Saint-Clement de Riviere	La Lironde	16	OLIVES	LAURE	34980 MONTFERRIER
PPR	137	B	Saint-Clement de Riviere	La Lironde	1648	ORY	CLAUDE	34980 SAINT CLEMENT DE RIVIERE
PPR	137	B	Saint-Clement de Riviere	La Lironde	1648	ORY	CLAUDE	34980 SAINT CLEMENT DE RIVIERE
PPR	138	B	Saint-Clement de Riviere	La Lironde	5	GUILLEMOT	MARIANE	13800 ISTRES
PPR	140	B	Saint-Clement de Riviere	La Lironde	2838	MARTY	ALBERT	34820 ASSAS
PPR	141	B	Saint-Clement de Riviere	La Lironde	1684	MARVILLE	THERRY	34980 SAINT CLEMENT DE RIVIERE
PPR	141	B	Saint-Clement de Riviere	La Lironde	1684	MARVILLE	THERRY	34980 SAINT CLEMENT DE RIVIERE
PPR	142	B	Saint-Clement de Riviere	La Lironde	1686	PRUNIERES	THERRY	06600 ANTIBES
PPR	144	B	Saint-Clement de Riviere	La Lironde	2393	MARQUES	GERARD	34980 SAINT CLEMENT DE RIVIERE
PPR	144	B	Saint-Clement de Riviere	La Lironde	2393	MARQUES	GERARD	34980 SAINT CLEMENT DE RIVIERE
PPR	145	B	Saint-Clement de Riviere	La Lironde	1500	DUMONT	RICHARD	34980 SAINT CLEMENT DE RIVIERE
PPR	145	B	Saint-Clement de Riviere	La Lironde	1500	DUMONT	RICHARD	34980 SAINT CLEMENT DE RIVIERE
PPR	146	B	Saint-Clement de Riviere	La Lironde	866	MALET	RICHARD	34980 SAINT CLEMENT DE RIVIERE
PPR	146	B	Saint-Clement de Riviere	La Lironde	866	MALET	RICHARD	34980 SAINT CLEMENT DE RIVIERE
PPR	148	B	Saint-Clement de Riviere	La Lironde	1683	PHILIPPOT	JEAN	34980 SAINT CLEMENT DE RIVIERE
PPR	149	B	Saint-Clement de Riviere	La Lironde	1500	PHILIPPOT	JEAN	34980 SAINT CLEMENT DE RIVIERE
PPR	149	B	Saint-Clement de Riviere	La Lironde	1500	PHILIPPOT	PASCAL	75017 PARIS
PPR	149	B	Saint-Clement de Riviere	La Lironde	1500	PHILIPPOT	JEAN	34980 SAINT CLEMENT DE RIVIERE
PPR	150	B	Saint-Clement de Riviere	La Lironde	1500	PHILIPPOT	JEAN	34980 SAINT CLEMENT DE RIVIERE
PPR	150	B	Saint-Clement de Riviere	La Lironde	1500	PHILIPPOT	SABINE	34070 MONTPELLIER

LOCALISATION	N° PARCELLE	SECTION	COMMUNE	LIEU DIT	CONTENANCE (m²)	MIME	NOM DU PROPRIETAIRE	PRENOM	ADRESSE
PPR	150	B1	Saint-Clement de Riviere	La Iroande	1500	MIME	PHILIPPOT		AV GENEVRIERS 34980 SAINT CLEMENT DE RIVIERE
PPR	2	BK	Saint-Clement de Riviere	La Clastre	5279	MIME	COMMUNE	DE SAINT CLEMENT	HOTEL DE VILLE 34980 SAINT CLEMENT DE RIVIERE
PPR	3	BK	Saint-Clement de Riviere	La Clastre	2239	M	FUMAROLI	GEORGES	670 BD SOURCES 34980 SAINT CLEMENT DE RIVIERE
PPR	3	BK	Saint-Clement de Riviere	La Clastre	2239	MIME	FUMAROLI	GEORGES	670 BD SOURCES 34980 SAINT CLEMENT DE RIVIERE
PPR	4	BK	Saint-Clement de Riviere	La Clastre	2854	M	BORDAS	PHILIPPE	705 BD SOURCES 34980 SAINT CLEMENT DE RIVIERE
PPR	4	BK	Saint-Clement de Riviere	La Clastre	2854	MIME	BORDAS	PHILIPPE	705 BD SOURCES 34980 SAINT CLEMENT DE RIVIERE
PPR	9	BK	Saint-Clement de Riviere	La Clastre	148	MIME	COMMUNE	DE SAINT CLEMENT	HOTEL DE VILLE 34980 SAINT CLEMENT DE RIVIERE
PPR	9	BK	Saint-Clement de Riviere	La Clastre	148	MIME	EQUIPEMENT DU BITERROIS		31 QUAI POINT NEUF 34500 BEZIERS
PPR	10	BK	Saint-Clement de Riviere	La Clastre	198	MIME	COMMUNE	DE SAINT CLEMENT	HOTEL DE VILLE 34980 SAINT CLEMENT DE RIVIERE
PPR	10	BK	Saint-Clement de Riviere	La Clastre	198	MIME	EQUIPEMENT DU BITERROIS		31 QUAI POINT NEUF 34500 BEZIERS
PPR	11	BK	Saint-Clement de Riviere	La Clastre	130	MIME	COMMUNE	DE SAINT CLEMENT	HOTEL DE VILLE 34980 SAINT CLEMENT DE RIVIERE
PPR	11	BK	Saint-Clement de Riviere	La Clastre	130	MIME	EQUIPEMENT DU BITERROIS		31 QUAI POINT NEUF 34500 BEZIERS
PPR	13	BK	Saint-Clement de Riviere	La Clastre	185	MIME	COMMUNE	DE SAINT CLEMENT	HOTEL DE VILLE 34980 SAINT CLEMENT DE RIVIERE
PPR	13	BK	Saint-Clement de Riviere	La Clastre	185	MIME	FABRE	DENYS	RUE DE L'EGLISE 34980 SAINT CLEMENT DE RIVIERE
PPR	14	BK	Saint-Clement de Riviere	La Clastre	11	MIME	COMMUNE	DE SAINT CLEMENT	HOTEL DE VILLE 34980 SAINT CLEMENT DE RIVIERE
PPR	14	BK	Saint-Clement de Riviere	La Clastre	11	MIME	COMMUNE	DE SAINT CLEMENT	HOTEL DE VILLE 34980 SAINT CLEMENT DE RIVIERE
PPR	15	BK	Saint-Clement de Riviere	La Clastre	308	M	THEROND	ROGER	28 RUE DE L'EGLISE 34980 SAINT CLEMENT DE RIVIERE
PPR	16	BK	Saint-Clement de Riviere	La Clastre	822	M	COMMUNE	LES COPROPRIETAIRES	49 RUE DE L'EGLISE 34980 SAINT CLEMENT DE RIVIERE
PPR	17	BK	Saint-Clement de Riviere	La Clastre	75	MIME	COMMUNE	LES COPROPRIETAIRES	49 RUE DE L'EGLISE 34980 SAINT CLEMENT DE RIVIERE
PPR	18	BK	Saint-Clement de Riviere	La Clastre	50	M	THEROND	ROGER	28 RUE DE L'EGLISE 34980 SAINT CLEMENT DE RIVIERE
PPR	19	BK	Saint-Clement de Riviere	La Clastre	182	MIME	LANCO	SYLVIA	117 RUE DE L'EGLISE 34980 SAINT CLEMENT DE RIVIERE
PPR	19	BK	Saint-Clement de Riviere	La Clastre	182	MIME	CAZALET	RENE	117 RUE DE L'EGLISE 34980 SAINT CLEMENT DE RIVIERE
PPR	19	BK	Saint-Clement de Riviere	La Clastre	182	MIME	CAZALET	RENE	117 RUE DE L'EGLISE 34980 SAINT CLEMENT DE RIVIERE
PPR	20	BK	Saint-Clement de Riviere	La Clastre	695	MIME	COMMUNE	DE SAINT CLEMENT	HOTEL DE VILLE 34980 SAINT CLEMENT DE RIVIERE
PPR	21	BK	Saint-Clement de Riviere	La Clastre	1168	MIME	COMMUNE	DE SAINT CLEMENT	HOTEL DE VILLE 34980 SAINT CLEMENT DE RIVIERE
PPR	22	BK	Saint-Clement de Riviere	La Clastre	1044	M	THEROND	ROGER	28 RUE DE L'EGLISE 34980 SAINT CLEMENT DE RIVIERE
PPR	23	BK	Saint-Clement de Riviere	La Clastre	510	M	THEROND	ROGER	28 RUE DE L'EGLISE 34980 SAINT CLEMENT DE RIVIERE
PPR	24	BK	Saint-Clement de Riviere	La Clastre	172	M	THEROND	ROGER	28 RUE DE L'EGLISE 34980 SAINT CLEMENT DE RIVIERE
PPR	26	BK	Saint-Clement de Riviere	La Clastre	137	M	BONNIEU	PATRICK	32 AV BOUZENAC 34980 SAINT CLEMENT DE RIVIERE
PPR	30	BK	Saint-Clement de Riviere	La Clastre	135	MIME	ARNAUD	STEPHANIE	40 AV CLASTRE 34980 SAINT CLEMENT DE RIVIERE
PPR	31	BK	Saint-Clement de Riviere	La Clastre	1202	M	GRABOUILLET	CLAUDE	BD DES SOURCES 34980 SAINT CLEMENT DE RIVIERE
PPR	38	BK	Saint-Clement de Riviere	La Clastre	4	M	COMMUNE	DE SAINT CLEMENT	HOTEL DE VILLE 34980 SAINT CLEMENT DE RIVIERE
PPR	60	BK	Saint-Clement de Riviere	La Clastre	6050	M	COMMUNE	DE SAINT CLEMENT	HOTEL DE VILLE 34980 SAINT CLEMENT DE RIVIERE
PPR	61	BK	Saint-Clement de Riviere	La Clastre	1037	MIME	ANDRIEU	ALAIN	LE BOURG 12800 CASTELMARY
PPR	61	BK	Saint-Clement de Riviere	La Clastre	1037	MIME	BOUYET	ALAIN	9 RUE SCHNETZ 61100 FLERS
PPR	61	BK	Saint-Clement de Riviere	La Clastre	1037	MIME	ESTEVE	ROBERT	35 RUE EMILE EUDES 11100 NARBONNE
PPR	61	BK	Saint-Clement de Riviere	La Clastre	1037	MIME	MAUREL	ROBERT	6 RUE DES ERABLES 34970 LATÈS
PPR	62	BK	Saint-Clement de Riviere	La Clastre	1037	MIME	RANCOULE	MARCEL	65 AV DE BORDEAUX 11100 NARBONNE
PPR	63	BK	Saint-Clement de Riviere	La Clastre	1019	M	TARDIEU	CHRISTOPHE	68 ALL DU HAMEAU 34980 SAINT CLEMENT DE RIVIERE
PPR	63	BK	Saint-Clement de Riviere	La Clastre	1010	MIME	MALAYAL	CHRISTOPHE	CH GRAND DEVOIS 34980 SAINT CLEMENT DE RIVIERE
PPR	64	BK	Saint-Clement de Riviere	La Clastre	959	M	THREAU	JEAN LOUIS	43 ALL DU HAMEAU 34980 SAINT CLEMENT DE RIVIERE
PPR	65	BK	Saint-Clement de Riviere	La Clastre	1027	MIME	GOUDOUNECHE	JEAN	27 ALL HAMEAU 34980 SAINT CLEMENT DE RIVIERE
PPR	65	BK	Saint-Clement de Riviere	La Clastre	1027	MIME	GOUDOUNECHE	CATHERINE	2 ALL HAMEAU Espagne
PPR	65	BK	Saint-Clement de Riviere	La Clastre	1027	MIME	GOUDOUNECHE	JEAN	2 ALL HAMEAU 34980 SAINT CLEMENT DE RIVIERE
PPR	68	BK	Saint-Clement de Riviere	La Clastre	1037	M	GUILLAUME	PIERRE	74 MTE LEVANT 30820 CAVERAC
PPR	68	BK	Saint-Clement de Riviere	La Clastre	1037	M	GUILLAUME	RAYMOND	59 ALL HAMEAU 34980 SAINT CLEMENT DE RIVIERE
PPR	68	BK	Saint-Clement de Riviere	La Clastre	1037	MIME	GUILLAUME	RAYMOND	59 ALL HAMEAU 34980 SAINT CLEMENT DE RIVIERE
PPR	69	BK	Saint-Clement de Riviere	La Clastre	1007	M	LE MAITRE	JEAN PIERRE	30 RUE JEANNOT 21000 OJON
PPR	69	BK	Saint-Clement de Riviere	La Clastre	1007	MIME	BOUSQUIE	PIERRE	95 CH DE LA BEILLE 34730 ST VINCENT BARBERARQUES
PPR	69	BK	Saint-Clement de Riviere	La Clastre	1007	MIME	BOUSQUIE	ROGER	76 ALL HAMEAU 34980 SAINT CLEMENT DE RIVIERE
PPR	72	BK	Saint-Clement de Riviere	La Clastre	1007	MIME	MONDON	ROGER	14 RUE MARECHAL 34000 MONTPELLIER
PPR	74	BK	Saint-Clement de Riviere	La Clastre	1315	MIME	FOURNEL	HUGUETTE	235 RUE DE LA MARIÈRE 34980 SAINT CLEMENT DE RIVIERE
PPR	74	BK	Saint-Clement de Riviere	La Clastre	1316	MIME	LANTERNE	ROBIN	320 CH RANQUETS 34400 ST CHRISTOL
PPR	74	BK	Saint-Clement de Riviere	La Clastre	1316	MIME	PIFFARI	LES MOULUS	11300 VILLARZEL DU RAZES
PPR	75	BK	Saint-Clement de Riviere	La Clastre	7589	M	PUECH	JEAN LOUIS	AV BOUZENAC 34980 SAINT CLEMENT DE RIVIERE
PPR	75	BK	Saint-Clement de Riviere	La Clastre	7589	M	PUECH	ROGER	AV BOUZENAC 34980 SAINT CLEMENT DE RIVIERE
PPR	76	BK	Saint-Clement de Riviere	La Clastre	60	M	PUECH	JEAN LOUIS	AV BOUZENAC 34980 SAINT CLEMENT DE RIVIERE
PPR	76	BK	Saint-Clement de Riviere	La Clastre	60	M	PUECH	ROGER	AV BOUZENAC 34980 SAINT CLEMENT DE RIVIERE
PPR	78	BK	Saint-Clement de Riviere	La Clastre	1137	MIME	BONNIEU	JACKIE	120 RUE DE LA BARRIERE 34160 ST GENIES DES MOURGUES
PPR	79	BK	Saint-Clement de Riviere	La Clastre	1222	M	BONNIEU	PATRICK	32 AV BOUZENAC 34980 SAINT CLEMENT DE RIVIERE
PPR	84	BK	Saint-Clement de Riviere	La Clastre	1381	MIME	EKELOND	OLIVIA	95 RUE LEZINE 34980 SAINT CLEMENT DE RIVIERE

LOCALISATION	N° PARCELLE	SECTION	COMMUNE	LIEU DIT	CONTINANCE (m²)	NOM DU PROPRIETAIRE	PRENOM	ADRESSE
PPR	85	BK	Saint-Clement de Riviere	La Clastre	98	EQUIPEMENT DU BITERROIS		31 QUAI POINT NEUF
PPR	86	BK	Saint-Clement de Riviere	La Clastre	458	BONNIEU	PATRICK	32 AV BOUZENAC
PPR	86	BK	Saint-Clement de Riviere	La Clastre	458	GRABOUILLAT	CLAUDE	BD SOURCES
PPR	86	BK	Saint-Clement de Riviere	La Clastre	458	GRABOUILLAT	JEAN	130 AV CLASTRE
PPR	86	BK	Saint-Clement de Riviere	La Clastre	458	GRABOUILLAT	JEAN PIERRE	CH DU MAS PHILIPPE
PPR	86	BK	Saint-Clement de Riviere	La Clastre	458	BONNIEU	JACKIE	12Z RUE DE LA BARRIERE
PPR	86	BK	Saint-Clement de Riviere	La Clastre	458	FAGES	GERMAIN	130 ALL OREE DU GOLF
PPR	89	BK	Saint-Clement de Riviere	La Clastre	330	COMMUNE	DE SAINT CLEMENT	HOTEL DE VILLE
PPR	94	BK	Saint-Clement de Riviere	La Clastre	1245	COPROPRIETAIRES	DE BK 94	127 AV BOUZENAC
PPR	95	BK	Saint-Clement de Riviere	La Clastre	1500	DUCROS	OLIVIER	38 AV CLASTRE
PPR	98	BK	Saint-Clement de Riviere	La Clastre	4242	TEROND	GUY	28 RUE DE L EGLISE
PPR	101	BK	Saint-Clement de Riviere	La Clastre	30	EQUIPEMENT DU BITERROIS		31 QUAI POINT NEUF
PPR	108	BK	Saint-Clement de Riviere	La Clastre	275	COMMUNE	DE SAINT CLEMENT	HOTEL DE VILLE
PPR	111	BK	Saint-Clement de Riviere	La Clastre	6968	COMMUNE	DE SAINT CLEMENT	HOTEL DE VILLE
PPR	114	BK	Saint-Clement de Riviere	La Clastre	115	EQUIPEMENT DU BITERROIS		31 QUAI POINT NEUF
PPR	114	BK	Saint-Clement de Riviere	La Clastre	1530	RAUBAUT	ALAIN	1 AV PARC
PPR	114	BK	Saint-Clement de Riviere	La Clastre	1530	RAUBAUT	JEAN LOUIS	173 RUE ROMAIN ROLLAND
PPR	114	BK	Saint-Clement de Riviere	La Clastre	1530	RAUBAUT	THERRY	16 RUE TONY GARNIER
PPR	115	BK	Saint-Clement de Riviere	La Clastre	1530	RAUBAUT	ANDRE	1 MTE DE LAUZIERE
PPR	115	BK	Saint-Clement de Riviere	La Clastre	1550	GRECO	FREDERIC	2 MTE DE LAUZIERE
PPR	116	BK	Saint-Clement de Riviere	La Clastre	1605	MURE	JEAN PHILIPPE	3 MTE DE LAUZIERE
PPR	116	BK	Saint-Clement de Riviere	La Clastre	1605	DUBUGET	CHRISTINE	3 MTE DE LAUZIERE
PPR	117	BK	Saint-Clement de Riviere	La Clastre	1520	CARRERAS	ROBERT	4 LOT ASPHODELES
PPR	117	BK	Saint-Clement de Riviere	La Clastre	1520	CARRERAS	ROBERT	4 LOT ASPHODELES
PPR	118	BK	Saint-Clement de Riviere	La Clastre	1640	PETIT	JEAN PIERRE	5 MTE LAUZIERE
PPR	119	BK	Saint-Clement de Riviere	La Clastre	1505	VISSAC	PHILIPPE	6 MTE LAUZIERE
PPR	120	BK	Saint-Clement de Riviere	La Clastre	1505	VISSAC	PHILIPPE	6 MTE LAUZIERE
PPR	121	BK	Saint-Clement de Riviere	La Clastre	1860	DE HULLESSEN	JACQUES	34980 SAINT CLEMENT DE RIVIERE
PPR	121	BK	Saint-Clement de Riviere	La Clastre	1860	BAPTISTE	THERRY	34980 SAINT CLEMENT DE RIVIERE
PPR	122	BK	Saint-Clement de Riviere	La Clastre	1795	MILE	THERRY	34980 SAINT CLEMENT DE RIVIERE
PPR	122	BK	Saint-Clement de Riviere	La Clastre	1795	MILE	THERRY	34980 SAINT CLEMENT DE RIVIERE
PPR	123	BK	Saint-Clement de Riviere	La Clastre	1840	COZIER	JOSEPH	34980 SAINT CLEMENT DE RIVIERE
PPR	123	BK	Saint-Clement de Riviere	La Clastre	1840	COZIER	THERRY	34980 SAINT CLEMENT DE RIVIERE
PPR	124	BK	Saint-Clement de Riviere	La Clastre	1525	FORTE	ANTOINE	34980 SAINT CLEMENT DE RIVIERE
PPR	124	BK	Saint-Clement de Riviere	La Clastre	1525	FORTE	ANTOINE	34980 SAINT CLEMENT DE RIVIERE
PPR	125	BK	Saint-Clement de Riviere	La Clastre	1605	HERAS	DOMINIQUE	40 RUE MOSTAGANEM
PPR	125	BK	Saint-Clement de Riviere	La Clastre	1605	HERAS	DOMINIQUE	40 RUE MOSTAGANEM
PPR	126	BK	Saint-Clement de Riviere	La Clastre	1765	VALLET	DOMINIQUE	40 RUE MOSTAGANEM
PPR	126	BK	Saint-Clement de Riviere	La Clastre	1765	VALLET	DOMINIQUE	40 RUE MOSTAGANEM
PPR	127	BK	Saint-Clement de Riviere	La Clastre	1645	VALLET	JACQUES	34980 SAINT CLEMENT DE RIVIERE
PPR	127	BK	Saint-Clement de Riviere	La Clastre	1645	VALLET	JACQUES	34980 SAINT CLEMENT DE RIVIERE
PPR	128	BK	Saint-Clement de Riviere	La Clastre	1515	BODIN	ABELHAK	34980 SAINT CLEMENT DE RIVIERE
PPR	128	BK	Saint-Clement de Riviere	La Clastre	1515	BODIN	ABELHAK	34980 SAINT CLEMENT DE RIVIERE
PPR	129	BK	Saint-Clement de Riviere	La Clastre	1505	DEVOS	CHRISTOPHE	34980 SAINT CLEMENT DE RIVIERE
PPR	129	BK	Saint-Clement de Riviere	La Clastre	1505	DEVOS	CHRISTOPHE	34980 SAINT CLEMENT DE RIVIERE
PPR	130	BK	Saint-Clement de Riviere	La Clastre	1620	ANQUEZ	JEAN CLAUDE	34980 SAINT CLEMENT DE RIVIERE
PPR	131	BK	Saint-Clement de Riviere	La Clastre	1680	LOCATELLI	GILBERT	34980 SAINT CLEMENT DE RIVIERE
PPR	131	BK	Saint-Clement de Riviere	La Clastre	1680	LOCATELLI	GILBERT	34980 SAINT CLEMENT DE RIVIERE
PPR	132	BK	Saint-Clement de Riviere	La Clastre	1790	LITRE	PATRICK	34980 SAINT CLEMENT DE RIVIERE
PPR	132	BK	Saint-Clement de Riviere	La Clastre	1790	LITRE	PATRICK	34980 SAINT CLEMENT DE RIVIERE
PPR	133	BK	Saint-Clement de Riviere	La Clastre	1800	THIBAUT	BERNARD	34980 SAINT CLEMENT DE RIVIERE
PPR	133	BK	Saint-Clement de Riviere	La Clastre	1800	THIBAUT	BERNARD	34980 SAINT CLEMENT DE RIVIERE
PPR	134	BK	Saint-Clement de Riviere	La Clastre	1545	DANO	ANDRE	34000 MONTPELLIER
PPR	134	BK	Saint-Clement de Riviere	La Clastre	1545	DANO	ANDRE	34980 SAINT CLEMENT DE RIVIERE
PPR	135	BK	Saint-Clement de Riviere	La Clastre	2498	EQUIPEMENT DU BITERROIS		34500 BEZIERS
PPR	136	BK	Saint-Clement de Riviere	La Clastre	250	EQUIPEMENT DU BITERROIS		34500 BEZIERS
PPR	137	BK	Saint-Clement de Riviere	La Clastre	1389	JAY	CHRISTOPHE	34980 SAINT CLEMENT DE RIVIERE
PPR	137	BK	Saint-Clement de Riviere	La Clastre	1389	JAY	CHRISTOPHE	34980 SAINT CLEMENT DE RIVIERE
PPR	138	BK	Saint-Clement de Riviere	La Clastre	4776	LES COPROPRIETAIRES	BK 138	34980 SAINT CLEMENT DE RIVIERE
PPR	150	BK	Saint-Clement de Riviere	La Clastre	171	LAFONT	LIONEL	2AC CŒUR VILLAGE
PPR	150	BK	Saint-Clement de Riviere	La Clastre	171	LAFONT	LIONEL	8 RUE BERENGER DE PALASOL
PPR	150	BK	Saint-Clement de Riviere	La Clastre	171	LAFONT	LIONEL	8 RUE BERENGER DE PALASOL

LOCALISATION	N° PARCELLE	SUBSTION	COMMUNE	TIU DIT	CONTENANCE (m²)		NOM DU PROPRIETAIRE	PRENOM	ADRESSE
PPR	151	BK	Saint-Clément de Rivière	La Clastre	126	M	BONJOUR	PATRICK	36 RUE DES KERMES
PPR	151	BK	Saint-Clément de Rivière	La Clastre	126	MME	BONJOUR	PATRICK	36 RUE DES KERMES
PPR	152	BK	Saint-Clément de Rivière	La Clastre	119	M	DI TOMMASO	NOAH	36-3453 MOLLEMPOLDER
PPR	152	BK	Saint-Clément de Rivière	La Clastre	119	MME	DI TOMMASO	NOAH	36-3453 MOLLEMPOLDER
PPR	153	BK	Saint-Clément de Rivière	La Clastre	117	M	REBUFFEL	PIERRE	6 RUE DE LA BUCLEE
PPR	153	BK	Saint-Clément de Rivière	La Clastre	117	MME	REBUFFEL	PIERRE	31 ALL DU ROC
PPR	154	BK	Saint-Clément de Rivière	La Clastre	176	M	MORELX	PATRICE	31 ALL DU ROC
PPR	155	BK	Saint-Clément de Rivière	La Clastre	182	MME	SAUVAN	NANCY	LES CASSIERS
PPR	155	BK	Saint-Clément de Rivière	La Clastre	127	M	MANGEART	JEAN CLAUDE	27 ALL DU ROC
PPR	156	BK	Saint-Clément de Rivière	La Clastre	127	MME	MANGEART	JEAN CLAUDE	30 ALL ARTHUR RIMBAUD
PPR	157	BK	Saint-Clément de Rivière	La Clastre	187	M	GADELLE	PHILIPPE	4 RUE NEUVE
PPR	158	BK	Saint-Clément de Rivière	La Clastre	191	M	CHABANON	YVES	7 ALL DES MURIERS
PPR	158	BK	Saint-Clément de Rivière	La Clastre	191	MME	CHABANON	YVES	204 RUE JACQUARD
PPR	159	BK	Saint-Clément de Rivière	La Clastre	141	M	SORLIN	OLIVIER	204 RUE JACQUARD
PPR	159	BK	Saint-Clément de Rivière	La Clastre	141	M	AFM	PHILIPPE	1350 AV ALBERT EINSTEIN
PPR	160	BK	Saint-Clément de Rivière	La Clastre	136	M	LEZ VERT	PHILIPPE	1350 AV ALBERT EINSTEIN
PPR	161	BK	Saint-Clément de Rivière	La Clastre	137	M	AMBERT	RICHARD	16 IMP ESTEVE
PPR	161	BK	Saint-Clément de Rivière	La Clastre	137	M	ST GERMAIN	RICHARD	16 IMP ESTEVE
PPR	162	BK	Saint-Clément de Rivière	La Clastre	169	M	DARMON	MICHEL	60 RUE ST LAZARE
PPR	162	BK	Saint-Clément de Rivière	La Clastre	169	MME	DARMON	MICHEL	13 RUE DE MARIVAUX
PPR	163	BK	Saint-Clément de Rivière	La Clastre	125	M	LACOMBE	JACQUES	15 RUE DES AIGRETTES
PPR	163	BK	Saint-Clément de Rivière	La Clastre	125	M	LACOMBE	JACQUES	43 BD DES ERNEST RENAN
PPR	164	BK	Saint-Clément de Rivière	La Clastre	136	M	NEGRE	JACQUES	75 CH DES MENDROUS
PPR	165	BK	Saint-Clément de Rivière	La Clastre	186	M	CLAVAUD	JEAN LOUIS	75 CH DES MENDROUS
PPR	165	BK	Saint-Clément de Rivière	La Clastre	186	M	LEZ VERT	PHILIPPE	330 RUE CHABRY
PPR	166	BK	Saint-Clément de Rivière	La Clastre	141	M	SZABO	FRANCOIS	16 IMP ESTEVE
PPR	166	BK	Saint-Clément de Rivière	La Clastre	141	M	SZABO	FRANCOIS	16 IMP ESTEVE
PPR	166	BK	Saint-Clément de Rivière	La Clastre	141	M	SZABO	FRANCOIS	206 CH CANTAOUIS
PPR	167	BK	Saint-Clément de Rivière	La Clastre	141	M	SZABO	GEORGES	5 ALL DU ROC
PPR	167	BK	Saint-Clément de Rivière	La Clastre	141	MME	SZABO	REMI	15 RUE COLBERT
PPR	167	BK	Saint-Clément de Rivière	La Clastre	162	MME	BUOT	VERONIQUE	13001 MARSEILLE
PPR	168	BK	Saint-Clément de Rivière	La Clastre	189	M	DE BAILLENCOURT	FERNAND	1038 RUE DU NOGENT
PPR	168	BK	Saint-Clément de Rivière	La Clastre	189	M	DE BAILLENCOURT	FERNAND	3 ALL DU ROC
PPR	168	BK	Saint-Clément de Rivière	La Clastre	189	M	DE BAILLENCOURT	CLAUDE	3 ALL DU ROC
PPR	168	BK	Saint-Clément de Rivière	La Clastre	189	M	DE BAILLENCOURT	CLAUDE	1 ALL DU ROC
PPR	168	BK	Saint-Clément de Rivière	La Clastre	189	MME	MARJUT	LOIC	1 ALL DU ROC
PPR	169	BK	Saint-Clément de Rivière	La Clastre	1521	MME	COPROPRIETAIRES	YVES	VIA MARIO PASCAUO 38
PPR	170	BK	Saint-Clément de Rivière	La Clastre	285	M	COPROPRIETAIRES	PATRICIA	18 RUE EDOUARD BRANLY
PPR	171	BK	Saint-Clément de Rivière	La Clastre	119	M	NAUCK	CLAUDE	7 RUE SOUTAIRE
PPR	172	BK	Saint-Clément de Rivière	La Clastre	142	M	MULLER	FABRICE	7 RUE SOUTAIRE
PPR	173	BK	Saint-Clément de Rivière	La Clastre	107	M	DARBOUSSET	DE LA BASTIDE ST CLEMENT	34980 SAINT CLEMENT DE RIVIERE
PPR	174	BK	Saint-Clément de Rivière	La Clastre	104	MME	WACREINER	DE LA BASTIDE ST CLEMENT	34560 VILLEVRYAC
PPR	175	BK	Saint-Clément de Rivière	La Clastre	104	M	ARIOLE	HENRI	34980 SAINT CLEMENT DE RIVIERE
PPR	175	BK	Saint-Clément de Rivière	La Clastre	104	MME	ARIOLE	HENRI	34980 SAINT CLEMENT DE RIVIERE
PPR	176	BK	Saint-Clément de Rivière	La Clastre	110	M	ROBERT	JEAN PIERRE	30240 LE GRAU DU ROI
PPR	177	BK	Saint-Clément de Rivière	La Clastre	126	M	WATREMEZ	MICHEL	34270 ST MATHIEU DE TREVIER
PPR	177	BK	Saint-Clément de Rivière	La Clastre	126	MME	WATREMEZ	MICHEL	9 RUE BRASSENS
PPR	178	BK	Saint-Clément de Rivière	La Clastre	20	M	WATREMEZ	CAROLINE	09630 DESERTINES
PPR	179	BK	Saint-Clément de Rivière	La Clastre	19	M	DARBOUSSET	CAROLINE	34980 SAINT CLEMENT DE RIVIERE
PPR	180	BK	Saint-Clément de Rivière	La Clastre	19	MME	ALMA	PATRICK	34980 SAINT CLEMENT DE RIVIERE
PPR	181	BK	Saint-Clément de Rivière	La Clastre	19	M	WATREMEZ	VINCENT	97432 RAVINE DES CABRIS
PPR	182	BK	Saint-Clément de Rivière	La Clastre	140	MME	MAITRE	JACKY	97432 RAVINE DES CABRIS
PPR	183	BK	Saint-Clément de Rivière	La Clastre	210	MME	DUBREUCQ	JACKY	42 RUE DU FIEF
PPR	184	BK	Saint-Clément de Rivière	La Clastre	121	M	MANNARA	MARIANNE	42 RUE DU FIEF
PPR	185	BK	Saint-Clément de Rivière	La Clastre	121	MME	KERMAREC	ROBERT	1 RUE OCCITANE
PPR	185	BK	Saint-Clément de Rivière	La Clastre	366	M	KERMAREC	GERARD	21 BD VERDUN
PPR	186	BK	Saint-Clément de Rivière	La Clastre	366	MME	MAITRE	GERARD	21 BD VERDUN
PPR	187	BK	Saint-Clément de Rivière	La Clastre	19	MME	DUBREUCQ	SYLVIE	158 RUE DE COULONDRE
PPR	187	BK	Saint-Clément de Rivière	La Clastre	19	MME	DUBREUCQ	MARIANNE	158 RUE DE COULONDRE

LOCALISATION	N° PARCELLE	SECTION	COMMUNE	LIEU DIT	CONTENANCE (m²)	NOM DU PROPRIETAIRE	PRENOM	ADRESSE
PPR	246	BK	Saint-Clément de Rivière	La Clastre	13	LE HAMEAU DU LAC		230 PL JACQUES MIROUZE
PPR	247	BK	Saint-Clément de Rivière	La Clastre	13	LE HAMEAU DU LAC		230 PL JACQUES MIROUZE
PPR	248	BK	Saint-Clément de Rivière	La Clastre	13	LE HAMEAU DU LAC		230 PL JACQUES MIROUZE
PPR	249	BK	Saint-Clément de Rivière	La Clastre	13	LE HAMEAU DU LAC		230 PL JACQUES MIROUZE
PPR	250	BK	Saint-Clément de Rivière	La Clastre	13	LE HAMEAU DU LAC		230 PL JACQUES MIROUZE
PPR	251	BK	Saint-Clément de Rivière	La Clastre	13	LE HAMEAU DU LAC		230 PL JACQUES MIROUZE
PPR	252	BK	Saint-Clément de Rivière	La Clastre	13	LE HAMEAU DU LAC		230 PL JACQUES MIROUZE
PPR	253	BK	Saint-Clément de Rivière	La Clastre	13	LE HAMEAU DU LAC		230 PL JACQUES MIROUZE
PPR	254	BK	Saint-Clément de Rivière	La Clastre	17	LE HAMEAU DU LAC		230 PL JACQUES MIROUZE
PPR	255	BK	Saint-Clément de Rivière	La Clastre	17	LE HAMEAU DU LAC		230 PL JACQUES MIROUZE
PPR	256	BK	Saint-Clément de Rivière	La Clastre	17	LE HAMEAU DU LAC		230 PL JACQUES MIROUZE
PPR	257	BK	Saint-Clément de Rivière	La Clastre	10	LE HAMEAU DU LAC		230 PL JACQUES MIROUZE
PPR	258	BK	Saint-Clément de Rivière	La Clastre	10	LE HAMEAU DU LAC		230 PL JACQUES MIROUZE
PPR	259	BK	Saint-Clément de Rivière	La Clastre	10	LE HAMEAU DU LAC		230 PL JACQUES MIROUZE
PPR	260	BK	Saint-Clément de Rivière	La Clastre	10	LE HAMEAU DU LAC		230 PL JACQUES MIROUZE
PPR	261	BK	Saint-Clément de Rivière	La Clastre	10	LE HAMEAU DU LAC		230 PL JACQUES MIROUZE
PPR	262	BK	Saint-Clément de Rivière	La Clastre	10	LE HAMEAU DU LAC		230 PL JACQUES MIROUZE
PPR	263	BK	Saint-Clément de Rivière	La Clastre	10	LE HAMEAU DU LAC		230 PL JACQUES MIROUZE
PPR	264	BK	Saint-Clément de Rivière	La Clastre	13	LE HAMEAU DU LAC		230 PL JACQUES MIROUZE
PPR	265	BK	Saint-Clément de Rivière	La Clastre	13	LE HAMEAU DU LAC		230 PL JACQUES MIROUZE
PPR	266	BK	Saint-Clément de Rivière	La Clastre	13	LE HAMEAU DU LAC		230 PL JACQUES MIROUZE
PPR	267	BK	Saint-Clément de Rivière	La Clastre	13	LE HAMEAU DU LAC		230 PL JACQUES MIROUZE
PPR	268	BK	Saint-Clément de Rivière	La Clastre	12	LE HAMEAU DU LAC		230 PL JACQUES MIROUZE
PPR	269	BK	Saint-Clément de Rivière	La Clastre	10	LE HAMEAU DU LAC		230 PL JACQUES MIROUZE
PPR	270	BK	Saint-Clément de Rivière	La Clastre	10	LE HAMEAU DU LAC		230 PL JACQUES MIROUZE
PPR	271	BK	Saint-Clément de Rivière	La Clastre	1448	LES COPROPRIETAIRES		34980 SAINT CLEMENT DE RIVIERE
PPR	272	BK	Saint-Clément de Rivière	La Clastre	1270	LES COPROPRIETAIRES		34980 SAINT CLEMENT DE RIVIERE
PPR	273	BK	Saint-Clément de Rivière	La Clastre	13	LE HAMEAU DU LAC		ZAC CŒUR DE VILLAGE
PPR	274	BK	Saint-Clément de Rivière	La Clastre	13	LE HAMEAU DU LAC		ZAC CŒUR DE VILLAGE
PPR	275	BK	Saint-Clément de Rivière	La Clastre	13	LE HAMEAU DU LAC		230 PL JACQUES MIROUZE
PPR	276	BK	Saint-Clément de Rivière	La Clastre	13	LE HAMEAU DU LAC		230 PL JACQUES MIROUZE
PPR	277	BK	Saint-Clément de Rivière	La Clastre	13	LE HAMEAU DU LAC		230 PL JACQUES MIROUZE
PPR	278	BK	Saint-Clément de Rivière	La Clastre	48	LE HAMEAU DU LAC		230 PL JACQUES MIROUZE
PPR	280	BK	Saint-Clément de Rivière	La Clastre	2226	LES COPROPRIETAIRES BK 138		94200 VRY SUR SEINE
PPR	281	BK	Saint-Clément de Rivière	La Clastre	2226	LES COPROPRIETAIRES BK 138		34980 SAINT CLEMENT DE RIVIERE
PPR	282	BK	Saint-Clément de Rivière	La Clastre	75	LES COPROPRIETAIRES BK 138		34980 SAINT CLEMENT DE RIVIERE
PPR	307	BK	Saint-Clément de Rivière	La Clastre	186	EQUIPEMENT DU BITERROIS		34980 SAINT CLEMENT DE RIVIERE
PPR	307	BK	Saint-Clément de Rivière	La Clastre	38	DEVIC		34980 SAINT CLEMENT DE RIVIERE
PPR	307	BK	Saint-Clément de Rivière	La Clastre	38	DEVIS		34980 SAINT CLEMENT DE RIVIERE
PPR	307	BK	Saint-Clément de Rivière	La Clastre	38	DEVIC		34500 BEZIERS
PPR	307	BK	Saint-Clément de Rivière	La Clastre	38	DEVIC		34500 BEZIERS
PPR	307	BK	Saint-Clément de Rivière	La Clastre	38	DEVIC		34500 BEZIERS
PPR	316	BK	Saint-Clément de Rivière	La Clastre	1608	LES COPROPRIETAIRES		04000 BARCELONNETTE
PPR	318	BK	Saint-Clément de Rivière	La Clastre	8	EQUIPEMENT DU BITERROIS		34980 SAINT CLEMENT DE RIVIERE
PPR	319	BK	Saint-Clément de Rivière	La Clastre	11	EQUIPEMENT DU BITERROIS		34980 SAINT CLEMENT DE RIVIERE
PPR	321	BK	Saint-Clément de Rivière	La Clastre	88	EQUIPEMENT DU BITERROIS		34980 SAINT CLEMENT DE RIVIERE
PPR	322	BK	Saint-Clément de Rivière	La Clastre	104	DUGAS		34980 SAINT CLEMENT DE RIVIERE
PPR	322	BK	Saint-Clément de Rivière	La Clastre	102	SALES		34980 SAINT CLEMENT DE RIVIERE
PPR	323	BK	Saint-Clément de Rivière	La Clastre	104	TOURNAVRE		34980 SAINT CLEMENT DE RIVIERE
PPR	323	BK	Saint-Clément de Rivière	La Clastre	102	SABATIER		34980 SAINT CLEMENT DE RIVIERE
PPR	323	BK	Saint-Clément de Rivière	La Clastre	102	SABATIER		34980 SAINT CLEMENT DE RIVIERE
PPR	324	BK	Saint-Clément de Rivière	La Clastre	137	BARRET		34970 LATTES
PPR	324	BK	Saint-Clément de Rivière	La Clastre	137	CASTAN		34980 SAINT CLEMENT DE RIVIERE
PPR	325	BK	Saint-Clément de Rivière	La Clastre	136	GAUDARD		34980 SAINT CLEMENT DE RIVIERE
PPR	325	BK	Saint-Clément de Rivière	La Clastre	136	GAUDARD		34980 SAINT CLEMENT DE RIVIERE
PPR	326	BK	Saint-Clément de Rivière	La Clastre	164	FABRE		34980 SAINT CLEMENT DE RIVIERE
PPR	327	BK	Saint-Clément de Rivière	La Clastre	116	ANNEDOUCHE		34980 SAINT CLEMENT DE RIVIERE
PPR	327	BK	Saint-Clément de Rivière	La Clastre	116	GAUTIER		34980 SAINT CLEMENT DE RIVIERE
PPR	328	BK	Saint-Clément de Rivière	La Clastre	96	ARRBAT		34980 SAINT CLEMENT DE RIVIERE
PPR	329	BK	Saint-Clément de Rivière	La Clastre	230	TOURTOLOU		74190 PASSY
PPR	329	BK	Saint-Clément de Rivière	La Clastre	230	BRAJON		34980 SAINT CLEMENT DE RIVIERE
PPR	330	BK	Saint-Clément de Rivière	La Clastre	250	CAPEL		34980 SAINT CLEMENT DE RIVIERE
PPR	331	BK	Saint-Clément de Rivière	La Clastre	167	AUTIN		34980 ST GELY DU FESC
PPR	331	BK	Saint-Clément de Rivière	La Clastre	167	PLANES		34980 SAINT CLEMENT DE RIVIERE
PPR	332	BK	Saint-Clément de Rivière	La Clastre	169	LEROY		34980 SAINT CLEMENT DE RIVIERE

LOCALISATION N° PARCELLE SECTION	COMMUNE	LIEU DIT	CONTENANCE (m²)	MME	NOM DU PROPRIETAIRE	PRENOM	ADRESSE
PPR 332 BK	Saint-Clement de Riviere	La Clastre	169	MME	CRESCO	PATRICIA	22 RUE ST BENOIT 34980 SAINT CLEMENT DE RIVIERE
PPR 333 BK	Saint-Clement de Riviere	La Clastre	212	M	SAINT CLEMENT		22 AV MARECHAL FOCH 34150 GIGNAC
PPR 334 BK	Saint-Clement de Riviere	La Clastre	207	M	REDON	DIDIER	90 ESP DE LA VIBRONNE 34130 LANSARGUES
PPR 335 BK	Saint-Clement de Riviere	La Clastre	165	MME	DARMANADEN	ROLAND	101 PLAN PUITS COMMUNAL 34980 SAINT CLEMENT DE RIVIERE
PPR 336 BK	Saint-Clement de Riviere	La Clastre	155	MME	MOR	SYLVIE	31 RUE GAL BRUYERE 30250 SOMMIERES
PPR 337 BK	Saint-Clement de Riviere	La Clastre	144	M	LIGNON	BRUNO	32 RUE ST BENOIT 34980 SAINT CLEMENT DE RIVIERE
PPR 338 BK	Saint-Clement de Riviere	La Clastre	216	MME	ARNOUD	BRUNO	34 RUE ST BENOIT 34980 SAINT CLEMENT DE RIVIERE
PPR 339 BK	Saint-Clement de Riviere	La Clastre	119	M	ROUAULT	OLIVIER	34 RUE ST BENOIT 34980 SAINT CLEMENT DE RIVIERE
PPR 340 BK	Saint-Clement de Riviere	La Clastre	104	MME	ROUAULT	OLIVIER	26 RUE DU PRIEURÉ 34980 SAINT CLEMENT DE RIVIERE
PPR 341 BK	Saint-Clement de Riviere	La Clastre	105	MME	CARBONNELLE	NICOLE	26 RUE DU PRIEURÉ 34980 SAINT CLEMENT DE RIVIERE
PPR 342 BK	Saint-Clement de Riviere	La Clastre	110	MME	BOZONET	SANDRINE	18 RUE DE LA MAIRIE 34980 SAINT CLEMENT DE RIVIERE
PPR 343 BK	Saint-Clement de Riviere	La Clastre	139	MME	DESSALLES	MICHELE	16 RUE DE LA MAIRIE 34980 SAINT CLEMENT DE RIVIERE
PPR 344 BK	Saint-Clement de Riviere	La Clastre	136	MME	GOBAULT	CHRISTINE	285 RTE BARJAC 30500 ST AMBROIX
PPR 345 BK	Saint-Clement de Riviere	La Clastre	112	M	SIZES	MIREILLE	50 RUE MIT ST RENY 76920 AMPREVILLE
PPR 346 BK	Saint-Clement de Riviere	La Clastre	112	M	VESSE	DIDIER	649 RUE MAS PRADES 34730 PRADES LE LEZ
PPR 347 BK	Saint-Clement de Riviere	La Clastre	18	M	GENY	JACQUES	8 RUE DE LA MAIRIE 34980 SAINT CLEMENT DE RIVIERE
PPR 348 BK	Saint-Clement de Riviere	La Clastre	17	M	TOTELERA	ANNE	8 RUE DE LA MAIRIE 34980 SAINT CLEMENT DE RIVIERE
PPR 349 BK	Saint-Clement de Riviere	La Clastre	18	MME	CACHOT	PHILIPPE	408 RUE DEMAY 45650 ST JEAN LE BLANC
PPR 350 BK	Saint-Clement de Riviere	La Clastre	298	MME	BOZONET	MICHELE	1 RUE NERIDES 34470 PEROLS
PPR 351 BK	Saint-Clement de Riviere	La Clastre	347	M	CHAUVET	SANDRINE	285 RTE BARJAC 30500 ST AMBROIX
PPR 352 BK	Saint-Clement de Riviere	La Clastre	347	M	THIERS	JEAN LOUIS	16 RUE DE LA MAIRIE 34980 SAINT CLEMENT DE RIVIERE
PPR 353 BK	Saint-Clement de Riviere	La Clastre	17	MME	EQUIPEMENT DU BITERROIS	JEAN LOUIS	3 RUE DES ECOLES 34980 SAINT CLEMENT DE RIVIERE
PPR 354 BK	Saint-Clement de Riviere	La Clastre	123	M	FRANCLION	GEORGES	5 RUE DES ECOLES 34980 SAINT CLEMENT DE RIVIERE
PPR 355 BK	Saint-Clement de Riviere	La Clastre	123	MME	FRANCLION	GEORGES	5 RUE DES ECOLES 34980 SAINT CLEMENT DE RIVIERE
PPR 356 BK	Saint-Clement de Riviere	La Clastre	123	M	RAMIREZ	DOLORES	5 RUE DES ECOLES 34980 SAINT CLEMENT DE RIVIERE
PPR 357 BK	Saint-Clement de Riviere	La Clastre	123	M	VIANES	JEAN JACQUES	31 QUAI POINT NEUF 34500 BEZIERS
PPR 358 BK	Saint-Clement de Riviere	La Clastre	124	M	VIANES	NICOLAS	144 RUE DU PERAS 34980 SAINT CLEMENT DE RIVIERE
PPR 377 BK	Saint-Clement de Riviere	La Clastre	141	M	LEON	PIERRE	144 RUE DU PERAS 34980 SAINT CLEMENT DE RIVIERE
PPR 378 BK	Saint-Clement de Riviere	La Clastre	164	M	AMC ST CLEMENT	HUBERT	15 RUE PITOT 34980 SAINT CLEMENT DE RIVIERE
PPR 379 BK	Saint-Clement de Riviere	La Clastre	207	MME	CAVALIER	HUBERT	17 RUE PITOT 34980 SAINT CLEMENT DE RIVIERE
PPR 380 BK	Saint-Clement de Riviere	La Clastre	207	MME	CAVALIER	CHRISTOPHE	17 RUE PITOT 34980 SAINT CLEMENT DE RIVIERE
PPR 381 BK	Saint-Clement de Riviere	La Clastre	1311	MME	DE GOVE	MONIQUE	24 AV FRANCOIS OLIVE 48100 MARVIOLOS
PPR 382 BK	Saint-Clement de Riviere	La Clastre	160	MME	RETON	PATRICK	215 RUE DE LA MAIRIE 34980 SAINT CLEMENT DE RIVIERE
PPR 383 BK	Saint-Clement de Riviere	La Clastre	161	M	ETIENNE	RICHARD	BAS DU FORT 97190 LE GOSIER
PPR 384 BK	Saint-Clement de Riviere	La Clastre	374	M	VIDAL	HUBERT	BAS DU FORT 97190 LE GOSIER
PPR 385 BK	Saint-Clement de Riviere	La Clastre	295	M	NIEL	CHRISTOPHE	2 RUE PRIEURÉ 34980 SAINT CLEMENT DE RIVIERE
PPR 386 BK	Saint-Clement de Riviere	La Clastre	165	M	FOURNIER	YANNI	2 RUE PRIEURÉ 34980 SAINT CLEMENT DE RIVIERE
PPR 387 BK	Saint-Clement de Riviere	La Clastre	165	M	AUGLANS	CLAIRE	2 RUE PRIEURÉ 34980 SAINT CLEMENT DE RIVIERE
PPR 388 BK	Saint-Clement de Riviere	La Clastre	154	MME	LEFEVRE	BRUNO	1 RUE MAIRIE 34980 SAINT CLEMENT DE RIVIERE
PPR 389 BK	Saint-Clement de Riviere	La Clastre	229	M	PERNICE	BRUNO	1 RUE MAIRIE 34980 SAINT CLEMENT DE RIVIERE
PPR 390 BK	Saint-Clement de Riviere	La Clastre	229	MME	PERNICE	BRUNO	1 RUE MAIRIE 34980 SAINT CLEMENT DE RIVIERE
PPR 391 BK	Saint-Clement de Riviere	La Clastre	18	M	FOURNIER	YANNI	40 AV ASSAS 34000 MONTPELLIER
PPR 392 BK	Saint-Clement de Riviere	La Clastre	17	MME	LEFEVRE	CLAIRE	RUE DE LA MAIRIE 34980 SAINT CLEMENT DE RIVIERE
PPR 393 BK	Saint-Clement de Riviere	La Clastre	18	M	ETIENNE	RICHARD	6 RUE DE LA MAIRIE 34980 SAINT CLEMENT DE RIVIERE
PPR 394 BK	Saint-Clement de Riviere	La Clastre	17	MME	RETON	PATRICK	6 RUE DE LA MAIRIE 34980 SAINT CLEMENT DE RIVIERE
PPR 395 BK	Saint-Clement de Riviere	La Clastre	18	MME	DE GOVE	MONIQUE	1 RUE MAIRIE 34980 SAINT CLEMENT DE RIVIERE
PPR 396 BK	Saint-Clement de Riviere	La Clastre	13	M	LE COTEAU DU LAC		38 RUE DE BELFORT 31000 TOULOUSE
PPR 397 BK	Saint-Clement de Riviere	La Clastre	270	M	LE COTEAU DU LAC		38 RUE DE BELFORT 31000 TOULOUSE
PPR 398 BK	Saint-Clement de Riviere	La Clastre	1479	MME	ARMAUD	STEPHANIE	40 AV CLASTRE 34980 SAINT CLEMENT DE RIVIERE
PPR 399 BK	Saint-Clement de Riviere	La Clastre	40	M	BOUSQUIE	PIERRE	95 CH DE L ABELLE 34730 ST VINCENT BARBEYARGUES
PPR 400 BK	Saint-Clement de Riviere	La Clastre	40	MME	BOUSQUIE	PIERRE	76 ALL HAMEAU 34980 SAINT CLEMENT DE RIVIERE
PPR 400 BK	Saint-Clement de Riviere	La Clastre	40	MME	MONDON		14 RUE MARECHAL 34000 MONTPELLIER

LOCALISATION	N° PARCELLE	SECTION	COMMUNITE	LIEU/DJI	CONTINENCE (m²)	NOM DU PROPRIETAIRE	PRENOM	ADRESSE
PPR	401	BK	Saint-Clement de Riviere	La Clastre	155	CALEN	JOSEPH	20 RUE BALZAC
PPR	401	BK	Saint-Clement de Riviere	La Clastre	155	CALEN	JOSEPH	20 RUE BALZAC
PPR	402	BK	Saint-Clement de Riviere	La Clastre	55176	EQUIPEMENT DU BITERROIS		92600 ASNIERES
PPR	403	BK	Saint-Clement de Riviere	La Clastre	257	PUECH	JEAN LOUIS	31 QUAI PONT NEUF
PPR	403	BK	Saint-Clement de Riviere	La Clastre	257	PUECH	ROGER	AV DE BOUZENAC
PPR	404	BK	Saint-Clement de Riviere	La Clastre	320	PUECH	CHRISTOPHE	AV DE BOUZENAC
PPR	7	BL	Domaine de St Clement	La Clastre	1687 (pour partie)	LES VERGERS	DE SAINT CLEMENT	71 AV DE BOUZENAC
PPR	8	BL	Domaine de St Clement	La Clastre	1331	FOURNEL	BENEDICTE	DOMAINE DE ST CLEMENT
PPR	9	BL	Domaine de St Clement	La Clastre	2165	COMMUNE	DE SAINT CLEMENT	DOMAINE DE ST CLEMENT
PPR	10	BL	Domaine de St Clement	La Clastre	4005 (pour partie)	COMMUNE	DE SAINT CLEMENT	HOTEL DE VILLE
PPR	125	BO	Saint-Clement de Riviere	Rouargues	1152	VIENNE		34980 SAINT CLEMENT DE RIVIERE
PPR	127	BO	Saint-Clement de Riviere	Rouargues	1551	GUILLET	ALAIN	2 CH DES CADES
PPR	127	BO	Saint-Clement de Riviere	Rouargues	1551	DARTHOIT	HELENE	1 CH CADES
PPR	130	BO	Saint-Clement de Riviere	Rouargues	1210	BEAUFILS	(VELIVE)	1 CH CADES
PPR	131	BO	Saint-Clement de Riviere	Rouargues	1493	DUCAHOIS	PIERRE	3 IMP VIGNE VERGE
PPR	131	BO	Saint-Clement de Riviere	Rouargues	1493	GALVEZ	PIERRE	2 IMP VIGNE VERGE
PPR	132	BO	Saint-Clement de Riviere	Rouargues	1204	PELLERIN	DANIELLE	2 IMP VIGNE VERGE
PPR	136	BO	Saint-Clement de Riviere	Rouargues	1117	PELLERIN	JEAN FRANCOIS	1 IMP VIGNE VERGE
PPR	139	BO	Saint-Clement de Riviere	Rouargues	1000	CARALP	JEAN FRANCOIS	4 IMP VIGNE VERGE
PPR	139	BO	Saint-Clement de Riviere	Rouargues	1000	AMRHEIM	JOSE	24 AV BRICHARD
PPR	140	BO	Saint-Clement de Riviere	Rouargues	1000	DAVOINE	PASCAL	112 RUE VIGNEBELLE
PPR	140	BO	Saint-Clement de Riviere	Rouargues	1000	DAVOINE	JEAN LUC	12 SQ LEO DELIBES
PPR	141	BO	Saint-Clement de Riviere	Rouargues	1001	DI MALTA	ALAIN	91310 LONGPORT SUR ORGE
PPR	141	BO	Saint-Clement de Riviere	Rouargues	1001	BESSAC	ALAIN	34980 SAINT CLEMENT DE RIVIERE
PPR	142	BO	Saint-Clement de Riviere	Rouargues	1000	BESSAC	EMMANUEL	7 RUE VIGNEBELLE
PPR	142	BO	Saint-Clement de Riviere	Rouargues	1000	BESSAC	EMMANUEL	34980 SAINT CLEMENT DE RIVIERE
PPR	143	BO	Saint-Clement de Riviere	Rouargues	965	GACON	ALEX	140 RUE VIGNEBELLE
PPR	144	BO	Saint-Clement de Riviere	Rouargues	1044	NYKOLYSZYN	STEPHANE	128 RUE VIGNEBELLE
PPR	144	BO	Saint-Clement de Riviere	Rouargues	1044	NYKOLYSZYN	STEPHANE	92 RUE VIGNEBELLE
PPR	145	BO	Saint-Clement de Riviere	Rouargues	1030	SPEISER	ALAIN	7 RUE DU PONT D ACHELLES
PPR	145	BO	Saint-Clement de Riviere	Rouargues	1030	SPEISER	ALAIN	59910 BONDOUES
PPR	146	BO	Saint-Clement de Riviere	Rouargues	1000	DUBRAY	DOMINIQUE	34980 SAINT CLEMENT DE RIVIERE
PPR	146	BO	Saint-Clement de Riviere	Rouargues	1000	DUBRAY	DOMINIQUE	34980 SAINT CLEMENT DE RIVIERE
PPR	147	BO	Saint-Clement de Riviere	Rouargues	1049	ESTER	SOPHIE	34980 SAINT CLEMENT DE RIVIERE
PPR	147	BO	Saint-Clement de Riviere	Rouargues	1049	TORRES	FREDERIC	34000 MONTPELLIER
PPR	148	BO	Saint-Clement de Riviere	Rouargues	2259	POITOU	MICHELE	4 RUE ST MICHEL
PPR	149	BO	Saint-Clement de Riviere	Rouargues	2049	BRUN	LOUIS	34150 GIGNAC
PPR	150	BO	Saint-Clement de Riviere	Rouargues	1326	VILADOMAT	CLAUDE	242 AV DE BOUZENAC
PPR	150	BO	Saint-Clement de Riviere	Rouargues	1326	VILADOMAT	CLAUDE	34980 SAINT CLEMENT DE RIVIERE
PPR	152	BO	Saint-Clement de Riviere	Rouargues	1000	MILHE	ALAIN	34980 SAINT CLEMENT DE RIVIERE
PPR	152	BO	Saint-Clement de Riviere	Rouargues	1000	MILHE	ALAIN	34980 SAINT CLEMENT DE RIVIERE
PPR	153	BO	Saint-Clement de Riviere	Rouargues	1001	TOUTAN	JEAN PIERRE	16 PLAN PUIS COMMUNAL
PPR	154	BO	Saint-Clement de Riviere	Rouargues	1200	DUMUIS	CLAUDE	34980 SAINT CLEMENT DE RIVIERE
PPR	154	BO	Saint-Clement de Riviere	Rouargues	1200	DUMUIS	CLAUDE	23 PLAN PUIS COMMUNAL
PPR	155	BO	Saint-Clement de Riviere	Rouargues	1200	GUILHEN	ALAIN	47 PLAN PUIS COMMUNAL
PPR	155	BO	Saint-Clement de Riviere	Rouargues	1200	GUILHEN	ALAIN	47 PLAN PUIS COMMUNAL
PPR	156	BO	Saint-Clement de Riviere	Rouargues	1200	EMILI	ROBERT	60 PLAN PUIS COMMUNAL
PPR	156	BO	Saint-Clement de Riviere	Rouargues	1200	ROSNAN	JEAN CLAUDE	34980 SAINT CLEMENT DE RIVIERE
PPR	157	BO	Saint-Clement de Riviere	Rouargues	1245	LACHAUD	JEAN CLAUDE	34980 SAINT CLEMENT DE RIVIERE
PPR	158	BO	Saint-Clement de Riviere	Rouargues	1151	FANTOZZI	MICHEL	4 RUE DES STES MARIES
PPR	158	BO	Saint-Clement de Riviere	Rouargues	1151	FANTOZZI	MICHEL	34250 PALAVAS LES FLOTS
PPR	160	BO	Saint-Clement de Riviere	Rouargues	1104	FERNANDEZ	ERIC	34000 MONTPELLIER
PPR	160	BO	Saint-Clement de Riviere	Rouargues	1104	CATARINA	AGNES	98 PLAN PUIS COMMUNAL
PPR	161	BO	Saint-Clement de Riviere	Rouargues	1138	TREBUCHON	RENE	34980 SAINT CLEMENT DE RIVIERE
PPR	161	BO	Saint-Clement de Riviere	Rouargues	1138	TREBUCHON	RENE	34980 SAINT CLEMENT DE RIVIERE
PPR	167	BO	Saint-Clement de Riviere	Rouargues	1003	SICART	JEAN	101 PLAN PUIS COMMUNAL
PPR	167	BO	Saint-Clement de Riviere	Rouargues	1003	SICART	JEAN	3 AV CLAUSTRE
PPR	168	BO	Saint-Clement de Riviere	Rouargues	1102	VERON	ANTHONY	117 PLAN PUIS COMMUNAL
PPR	168	BO	Saint-Clement de Riviere	Rouargues	1102	VERON	ANTHONY	117 PLAN PUIS COMMUNAL
PPR	168	BO	Saint-Clement de Riviere	Rouargues	1102	VERON	BERNARD	104 CH CONDOMAINES
PPR	168	BO	Saint-Clement de Riviere	Rouargues	1102	VERON	BERNARD	3 RUE MONTANGE
PPR	168	BO	Saint-Clement de Riviere	Rouargues	1102	VERON	BERNARD	77 CH CONDOMAINES
PPR	168	BO	Saint-Clement de Riviere	Rouargues	1102	VERON	BERNARD	01460 MONTREAL
PPR	168	BO	Saint-Clement de Riviere	Rouargues	1102	VERON	BERNARD	34980 SAINT CLEMENT DE RIVIERE

LOCALISATION	N° PARCELLE	SECTION	COMMUNE	LIEU DIT	CONTENANCE (m ²)	M	NOM DU PROPRIÉTAIRE	PRENOM	ADRESSE
PPR	168	BO	Saint-Clement de Riviere	Rouargues	1102	M	VERON	JEREMY	77 CH CONDAMINES
PPR	168	BO	Saint-Clement de Riviere	Rouargues	1102	M	VERON	SERGE	5 AV JEAN AICARD
PPR	168	BO	Saint-Clement de Riviere	Rouargues	1102	M	VERON	STEPHANIE	83610 COLLOBRIERES
PPR	169	BO	Saint-Clement de Riviere	Rouargues	1000	MME	GRATRAUD	CHRISTELLE	34980 SAINT CLEMENT DE RIVIERE
PPR	169	BO	Saint-Clement de Riviere	Rouargues	1000	M	GRATRAUD	JEAN	34980 SAINT CLEMENT DE RIVIERE
PPR	170	BO	Saint-Clement de Riviere	Rouargues	1000	MME	GRATRAUD	JEAN	30230 RODILHAN
PPR	170	BO	Saint-Clement de Riviere	Rouargues	1000	M	SZEPESSY	LASZLO	34980 SAINT CLEMENT DE RIVIERE
PPR	204	BO	Saint-Clement de Riviere	Rouargues	2340	M	BURCKART	LASZLO	34980 SAINT CLEMENT DE RIVIERE
PPR	204	BO	Saint-Clement de Riviere	Rouargues	2340	MME	BURCKART	MICHEL	34980 SAINT CLEMENT DE RIVIERE
PPR	1	BP	Saint-Clement de Riviere	la Lironde	1009	MME	DOUTRE	RENE	34980 SAINT CLEMENT DE RIVIERE
PPR	2	BP	Saint-Clement de Riviere	la Lironde	1209	M	OLIVET	ANDRE	34980 SAINT CLEMENT DE RIVIERE
PPR	3	BP	Saint-Clement de Riviere	la Lironde	1203	M	OLIVET	DENIS	34980 SAINT CLEMENT DE RIVIERE
PPR	15	BP	Saint-Clement de Riviere	la Lironde	1530	M	IZARD	PIERRE	34980 SAINT CLEMENT DE RIVIERE
PPR	15	BP	Saint-Clement de Riviere	la Lironde	1530	MME	IZARD	PIERRE	34980 SAINT CLEMENT DE RIVIERE
PPR	17	BP	Saint-Clement de Riviere	la Lironde	1029	M	CHALUVET	ALAIN	34980 SAINT CLEMENT DE RIVIERE
PPR	18	BP	Saint-Clement de Riviere	la Lironde	1044	M	DE COMARMOIND	ROLAND	34980 SAINT CLEMENT DE RIVIERE
PPR	18	BP	Saint-Clement de Riviere	la Lironde	1044	MME	DE COMARMOIND	ROLAND	34980 SAINT CLEMENT DE RIVIERE
PPR	19	BP	Saint-Clement de Riviere	la Lironde	937	M	FERRERA	RAYMOND	34090 MONTPELLIER
PPR	20	BP	Saint-Clement de Riviere	la Lironde	1015	M	ROUBY	NICOLAS	34980 SAINT CLEMENT DE RIVIERE
PPR	21	BP	Saint-Clement de Riviere	la Lironde	1015	MME	ROUBY	NICOLAS	34980 SAINT CLEMENT DE RIVIERE
PPR	21	BP	Saint-Clement de Riviere	la Lironde	1048	M	CAMPANO	PATRICK	30430 MEJANES LE CLAP
PPR	22	BP	Saint-Clement de Riviere	la Lironde	1048	MME	CAMPANO	PATRICK	34980 SAINT CLEMENT DE RIVIERE
PPR	22	BP	Saint-Clement de Riviere	la Lironde	1074	M	PFRSDORFF	CHRISTIAN	34980 SAINT CLEMENT DE RIVIERE
PPR	23	BP	Saint-Clement de Riviere	la Lironde	1051	M	THORON	CHRISTIAN	34980 SAINT CLEMENT DE RIVIERE
PPR	23	BP	Saint-Clement de Riviere	la Lironde	1051	MME	THORON	PIERRE	34980 SAINT CLEMENT DE RIVIERE
PPR	24	BP	Saint-Clement de Riviere	la Lironde	1051	MME	THORON	PIERRE	34080 MONTPELLIER
PPR	24	BP	Saint-Clement de Riviere	la Lironde	1010	MME	MONTALOUX	FANNY	34980 SAINT CLEMENT DE RIVIERE
PPR	24	BP	Saint-Clement de Riviere	la Lironde	1010	MME	MONTALOUX	SANDRA	53000 LAVAL
PPR	25	BP	Saint-Clement de Riviere	la Lironde	1019	M	THOMAS	ROGER	34980 SAINT CLEMENT DE RIVIERE
PPR	25	BP	Saint-Clement de Riviere	la Lironde	1019	MME	THOMAS	ROGER	34980 SAINT CLEMENT DE RIVIERE
PPR	26	BP	Saint-Clement de Riviere	la Lironde	1001	M	FRANCOIS	JEAN	34980 SAINT CLEMENT DE RIVIERE
PPR	26	BP	Saint-Clement de Riviere	la Lironde	1001	MME	FRANCOIS	JEAN	34980 SAINT CLEMENT DE RIVIERE
PPR	27	BP	Saint-Clement de Riviere	la Lironde	1043	M	ARANCIOTTA	JOSEPH	34980 SAINT CLEMENT DE RIVIERE
PPR	28	BP	Saint-Clement de Riviere	la Lironde	1763	M	ARANCIOTTA	JOSEPH	34980 SAINT CLEMENT DE RIVIERE
PPR	29	BP	Saint-Clement de Riviere	la Lironde	1754	M	PREZ	JACQUES	34980 SAINT CLEMENT DE RIVIERE
PPR	30	BP	Saint-Clement de Riviere	la Lironde	1306	MME	ALBERT	JEAN CLAUDE	34980 SAINT CLEMENT DE RIVIERE
PPR	31	BP	Saint-Clement de Riviere	la Lironde	1055	M	COULAIS	DANIEL	34980 SAINT CLEMENT DE RIVIERE
PPR	31	BP	Saint-Clement de Riviere	la Lironde	1055	MME	COULAIS	DANIEL	34980 SAINT CLEMENT DE RIVIERE
PPR	32	BP	Saint-Clement de Riviere	la Lironde	1070	MME	SAGNES	CLAUDE	34980 SAINT CLEMENT DE RIVIERE
PPR	33	BP	Saint-Clement de Riviere	la Lironde	910	M	SAGNES	CLAUDE	34980 SAINT CLEMENT DE RIVIERE
PPR	33	BP	Saint-Clement de Riviere	la Lironde	910	MME	SAGNES	CLAUDE	34980 SAINT CLEMENT DE RIVIERE
PPR	34	BP	Saint-Clement de Riviere	la Lironde	951	M	NESPOULOUS	RICHARD	34980 SAINT CLEMENT DE RIVIERE
PPR	34	BP	Saint-Clement de Riviere	la Lironde	951	MME	NESPOULOUS	RICHARD	34980 SAINT CLEMENT DE RIVIERE
PPR	35	BP	Saint-Clement de Riviere	la Lironde	1003	M	GUELORGET	OLIVIER	34250 PALAVAS LES PLOTS
PPR	35	BP	Saint-Clement de Riviere	la Lironde	1003	MME	GUELORGET	OLIVIER	34980 SAINT CLEMENT DE RIVIERE
PPR	35	BP	Saint-Clement de Riviere	la Lironde	1003	M	DORNAND	JACQUES	34980 SAINT CLEMENT DE RIVIERE
PPR	35	BP	Saint-Clement de Riviere	la Lironde	1003	MME	DORNAND	JACQUES	34980 SAINT CLEMENT DE RIVIERE
PPR	36	BP	Saint-Clement de Riviere	la Lironde	883	M	COLLIN	CHRISTIAN	34980 SAINT CLEMENT DE RIVIERE
PPR	36	BP	Saint-Clement de Riviere	la Lironde	883	MME	COLLIN	CHRISTIAN	34980 SAINT CLEMENT DE RIVIERE
PPR	37	BP	Saint-Clement de Riviere	la Lironde	1345	MME	VERDIER	SOLANGE	34980 MONTFERHIER
PPR	38	BP	Saint-Clement de Riviere	la Lironde	1345	M	ARIGON	JEROME	34980 SAINT CLEMENT DE RIVIERE
PPR	38	BP	Saint-Clement de Riviere	la Lironde	1345	MME	ARIGON	JEROME	34980 SAINT CLEMENT DE RIVIERE
PPR	73	BP	Saint-Clement de Riviere	la Lironde	275	M	OLIVET	ANDRE	34980 SAINT CLEMENT DE RIVIERE
PPR	74	BP	Saint-Clement de Riviere	la Lironde	200	M	OLIVET	DENIS	34980 SAINT CLEMENT DE RIVIERE
PPR	75	BP	Saint-Clement de Riviere	la Lironde	1400	M	TONNON	JEAN	34980 SAINT CLEMENT DE RIVIERE
PPR	75	BP	Saint-Clement de Riviere	la Lironde	1400	MME	TONNON	JEAN	34980 SAINT CLEMENT DE RIVIERE
PPR	76	BP	Saint-Clement de Riviere	la Lironde	1400	MME	OLIVET	HELENE	35000 RENNES
PPR	60	BR	Saint-Clement de Riviere	Le Mas Marie	33		COMMUNE	DE SAINT CLEMENT	
PPR	61	BR	Saint-Clement de Riviere	Le Mas Marie	1831	M	DE LA FUENTE	ANTON	
PPR	61	BR	Saint-Clement de Riviere	Le Mas Marie	1831	MME	DE LA FUENTE	ANTON	

LOT ALLOCATION	N° PARCELLE	SECTION	COMMUNE	LIEU DIT	CONTENANCE (m²)	M	NOM DU PROPRIETAIRE	PRENOM	ADRESSE
PPR	52	BR	Saint-Clément de Rivière	Le Mas Marie	1802	M	ZOREGNOTTI	RICHARD	782 BD LIRONDE
PPR	53	BR	Saint-Clément de Rivière	Le Mas Marie	1545	M	CUVET	ALAIN	64 RUE DOMIER
PPR	53	BR	Saint-Clément de Rivière	Le Mas Marie	1545	M	CUVET	JEAN FRANCOIS	14 VC STR DES DIARDES
PPR	53	BR	Saint-Clément de Rivière	Le Mas Marie	1545	M	CUVET	JEAN PIERRE	749 BD LIRONDE
PPR	54	BR	Saint-Clément de Rivière	Le Mas Marie	1513	MME	DURAND	JEAN PIERRE	34980 SAINT CLEMENT DE RIVIERE
PPR	54	BR	Saint-Clément de Rivière	Le Mas Marie	1513	MME	DURAND	NICOLAS	34980 SAINT CLEMENT DE RIVIERE
PPR	55	BR	Saint-Clément de Rivière	Le Mas Marie	1442	M	GAILLARD	GEORGES	34980 SAINT CLEMENT DE RIVIERE
PPR	55	BR	Saint-Clément de Rivière	Le Mas Marie	1442	M	SALERIO	ALAIN	7100 TRESSERVE
PPR	55	BR	Saint-Clément de Rivière	Le Mas Marie	1442	M	SALERIO	JULIEN	7100 AIX LES BAINS
PPR	55	BR	Saint-Clément de Rivière	Le Mas Marie	1442	MME	SALERIO	XAVIER	7100 TREVIGNIN
PPR	73	BR	Saint-Clément de Rivière	Le Mas Marie	1679	MME	GAILLARD	(VEUVE)	34980 SAINT CLEMENT DE RIVIERE
PPR	73	BR	Saint-Clément de Rivière	Le Mas Marie	1679	MME	LAURIER	LUCILE	30000 NIMES
PPR	73	BR	Saint-Clément de Rivière	Le Mas Marie	1679	MME	LAURIER	PIERRE	34080 MONTPELLIER
PPR	74	BR	Saint-Clément de Rivière	Le Mas Marie	1584	MME	VALAT	PIERRE	34080 MONTPELLIER
PPR	75	BR	Saint-Clément de Rivière	Le Mas Marie	1594	M	AISSANI	MIREILLE	34980 SAINT CLEMENT DE RIVIERE
PPR	75	BR	Saint-Clément de Rivière	Le Mas Marie	1594	M	LAUSSEL	GEROME	34980 SAINT CLEMENT DE RIVIERE
PPR	75	BR	Saint-Clément de Rivière	Le Mas Marie	1594	M	LAUSSEL	ROGER	34980 SAINT CLEMENT DE RIVIERE
PPR	76	BR	Saint-Clément de Rivière	Le Mas Marie	1695	MME	LAUSSEL	ROGER	34980 SAINT CLEMENT DE RIVIERE
PPR	76	BR	Saint-Clément de Rivière	Le Mas Marie	1695	MME	LAURIER	LUCILE	34980 SAINT CLEMENT DE RIVIERE
PPR	77	BR	Saint-Clément de Rivière	Le Mas Marie	1695	MME	LAURIER	LUCILE	30000 NIMES
PPR	77	BR	Saint-Clément de Rivière	Le Mas Marie	1695	MME	LAURIER	PIERRE	34080 MONTPELLIER
PPR	78	BR	Saint-Clément de Rivière	Le Mas Marie	2254	M	BROSSARD	ROLAND	34980 SAINT CLEMENT DE RIVIERE
PPR	78	BR	Saint-Clément de Rivière	Le Mas Marie	2254	M	GIROUX	JACQUES	34980 SAINT CLEMENT DE RIVIERE
PPR	78	BR	Saint-Clément de Rivière	Le Mas Marie	2254	MME	GIROUX	ANNE MARIE	34980 SAINT CLEMENT DE RIVIERE
PPR	79	BR	Saint-Clément de Rivière	Le Mas Marie	2254	MME	MIETGES	ANNE MARIE	33170 GRADIGNAN
PPR	79	BR	Saint-Clément de Rivière	Le Mas Marie	1662	M	MALAFOSSE	ALEXIS	29200 BREST
PPR	80	BR	Saint-Clément de Rivière	Le Mas Marie	1662	MME	MALAFOSSE	FLORENCE	34980 SAINT CLEMENT DE RIVIERE
PPR	81	BR	Saint-Clément de Rivière	Le Mas Marie	2154	MME	CABART	FLORENCE	34190 AGONES
PPR	81	BR	Saint-Clément de Rivière	Le Mas Marie	3405	M	BENITO	PEDRO	34980 SAINT CLEMENT DE RIVIERE
PPR	82	BR	Saint-Clément de Rivière	Le Mas Marie	3405	MME	BENITO	PEDRO	34980 SAINT CLEMENT DE RIVIERE
PPR	83	BR	Saint-Clément de Rivière	Le Mas Marie	1502	M	LOUIS	JACQUES	34980 SAINT CLEMENT DE RIVIERE
PPR	83	BR	Saint-Clément de Rivière	Le Mas Marie	1622	M	DESVAUX	DANIEL	34980 SAINT CLEMENT DE RIVIERE
PPR	84	BR	Saint-Clément de Rivière	Le Mas Marie	1622	MME	TAFFIN	DANIEL	34980 SAINT CLEMENT DE RIVIERE
PPR	84	BR	Saint-Clément de Rivière	Le Mas Marie	1373	M	ALMA	RODOLPHE	POLYNESE FRANCAISE
PPR	84	BR	Saint-Clément de Rivière	Le Mas Marie	1373	MME	ALMA	RODOLPHE	RES TAUNA LOT 32
PPR	84	BR	Saint-Clément de Rivière	Le Mas Marie	1373	MME	ALMA	RODOLPHE	11 RUE DU NEUBOURG
PPR	84	BR	Saint-Clément de Rivière	Le Mas Marie	1373	MME	ALMA	RODOLPHE	149 IMP DES CEDRES
PPR	85	BR	Saint-Clément de Rivière	Le Mas Marie	1373	MME	ALMA	RODOLPHE	5700 METZ
PPR	85	BR	Saint-Clément de Rivière	Le Mas Marie	1373	MME	ALMA	RODOLPHE	34980 SAINT CLEMENT DE RIVIERE
PPR	86	BR	Saint-Clément de Rivière	Le Mas Marie	2220	MME	DELETTRE	MARIORE	48700 ESTABLES
PPR	86	BR	Saint-Clément de Rivière	Le Mas Marie	1736	M	GANGAL	AIME	64200 BASSUSSARRY
PPR	87	BR	Saint-Clément de Rivière	Le Mas Marie	1736	MME	TEULE	HENRI	34980 SAINT CLEMENT DE RIVIERE
PPR	88	BR	Saint-Clément de Rivière	Le Mas Marie	1698	M	MARISOFFI	HENRI	34980 SAINT CLEMENT DE RIVIERE
PPR	88	BR	Saint-Clément de Rivière	Le Mas Marie	1829	M	MARISOFFI	HENRI	34980 SAINT CLEMENT DE RIVIERE
PPR	89	BR	Saint-Clément de Rivière	Le Mas Marie	1456	M	MOURIER	DANIEL	34090 MONTPELLIER
PPR	90	BR	Saint-Clément de Rivière	Le Mas Marie	1744	M	BLAYAC	DANIEL	34090 MONTPELLIER
PPR	90	BR	Saint-Clément de Rivière	Le Mas Marie	1744	M	BLAYAC	DANIEL	34280 GRANDE MOTTE
PPR	91	BR	Saint-Clément de Rivière	Le Mas Marie	1554	MME	ROSSEY	JEAN PIERRE	34980 SAINT CLEMENT DE RIVIERE
PPR	91	BR	Saint-Clément de Rivière	Le Mas Marie	1554	MME	ROSSEY	JEAN PIERRE	34980 SAINT CLEMENT DE RIVIERE
PPR	92	BR	Saint-Clément de Rivière	Le Mas Marie	1949	MME	TORRALBA	GUY	34980 SAINT CLEMENT DE RIVIERE
PPR	93	BR	Saint-Clément de Rivière	Le Mas Marie	2005	M	ZUKERVA	ROBERT	34980 SAINT CLEMENT DE RIVIERE
PPR	93	BR	Saint-Clément de Rivière	Le Mas Marie	2005	M	ZUKERVA	ROBERT	ETATS-UNIS
PPR	94	BR	Saint-Clément de Rivière	Le Mas Marie	1724	MME	ZUKERVA	PAUL	34980 SAINT CLEMENT DE RIVIERE
PPR	94	BR	Saint-Clément de Rivière	Le Mas Marie	1724	MME	ZUKERVA	PAUL	69400 CHAMALIERES
PPR	94	BR	Saint-Clément de Rivière	Le Mas Marie	1724	M	RUSSIER	JEAN CLAUDE	30240 GRAU DU ROI
PPR	95	BR	Saint-Clément de Rivière	Le Mas Marie	1969	M	RUSSIER	VINCENT	34980 SAINT CLEMENT DE RIVIERE
PPR	95	BR	Saint-Clément de Rivière	Le Mas Marie	1969	M	RUSSIER	VINCENT	34980 SAINT CLEMENT DE RIVIERE
PPR	95	BR	Saint-Clément de Rivière	Le Mas Marie	1969	M	SLINGENEYER	ALAIN	34980 SAINT CLEMENT DE RIVIERE
PPR	96	BR	Saint-Clément de Rivière	Le Mas Marie	1545	M	STEC	FRANCK	34980 SAINT CLEMENT DE RIVIERE
PPR	96	BR	Saint-Clément de Rivière	Le Mas Marie	1545	M	STEC	FRANCK	34980 SAINT CLEMENT DE RIVIERE
PPR	97	BR	Saint-Clément de Rivière	Le Mas Marie	1552	M	EMBERT	JEAN CLAUDE	34980 SAINT CLEMENT DE RIVIERE
PPR	97	BR	Saint-Clément de Rivière	Le Mas Marie	1552	M	EMBERT	JEAN CLAUDE	34980 SAINT CLEMENT DE RIVIERE
PPR	98	BR	Saint-Clément de Rivière	Le Mas Marie	2277	MME	BILON	EMMANUEL	34980 SAINT CLEMENT DE RIVIERE
PPR	98	BR	Saint-Clément de Rivière	Le Mas Marie	2277	MME	BILON	EMMANUEL	34980 SAINT CLEMENT DE RIVIERE
PPR	98	BR	Saint-Clément de Rivière	Le Mas Marie	2277	MME	FABRE	JACQUES	34980 SAINT CLEMENT DE RIVIERE
PPR	98	BR	Saint-Clément de Rivière	Le Mas Marie	2277	MME	FABRE	JACQUES	34980 SAINT CLEMENT DE RIVIERE
PPR	99	BR	Saint-Clément de Rivière	Le Mas Marie	1630	MME	CROS	JACQUES	97 RUE DU MOULIN
PPR	99	BR	Saint-Clément de Rivière	Le Mas Marie	1630	MME	CROS	JACQUES	69312 BLANZAT

LOCALISATION	N° PARCELLE	SECTION	COMMUNE	LIEU DIT	CONTENANCE (m ²)	NOM DU PROPRIETAIRE	PRENOM	ADRESSE
PPR	100	BR	Saint-Clément de Rivière	Le Mas Marie	1774	BOWLET	HELENE	39 ALL PINS 34980 SAINT CLEMENT DE RIVIERE

LOCALISATION	N° PARCELLE	SECTION	COMMUNE	LIEU DIT	COFFREMANCHE (m²)		NOM DU PROPRIÉTAIRE	PRENOM	ADRESSE
PPR	38	BI	Saint-Clément de Rivière	La Lironde	1939	M	MALGOIRE	JULIEN	104 RUE V HUGO
PPR	39	BI	Saint-Clément de Rivière	La Lironde	1939	MME	MALGOIRE	JULIEN	104 RUE V HUGO
PPR	40	BI	Saint-Clément de Rivière	La Lironde	2185	M	BESSIERE	JEAN MARIE	93170 BAGNOLET
PPR	41	BI	Saint-Clément de Rivière	La Lironde	1835	M	BESSIERE	JEAN MARIE	34980 SAINT CLEMENT DE RIVIERE
PPR	42	BI	Saint-Clément de Rivière	La Lironde	1908	M	MORVILLIERS	JEAN MARIE	34980 SAINT CLEMENT DE RIVIERE
PPR	43	BI	Saint-Clément de Rivière	La Lironde	1853	M	MORVILLIERS	FREDERIC	34980 SAINT CLEMENT DE RIVIERE
PPR	44	BI	Saint-Clément de Rivière	La Lironde	1853	M	POINOT	JACQUES	34980 SAINT CLEMENT DE RIVIERE
PPR	45	BI	Saint-Clément de Rivière	La Lironde	3037	M	HOA	JACQUES	34980 SAINT CLEMENT DE RIVIERE
PPR	46	BI	Saint-Clément de Rivière	La Lironde	3037	M	HOA	BINH	34980 SAINT CLEMENT DE RIVIERE
PPR	47	BI	Saint-Clément de Rivière	La Lironde	2587	M	VINCENT	JEAN CLAUDE	34980 SAINT CLEMENT DE RIVIERE
PPR	48	BI	Saint-Clément de Rivière	La Lironde	2587	M	VINCENT	JEAN CLAUDE	34980 SAINT CLEMENT DE RIVIERE
PPR	49	BI	Saint-Clément de Rivière	La Lironde	1603	M	DEURE	OLIVIER	34980 SAINT CLEMENT DE RIVIERE
PPR	50	BI	Saint-Clément de Rivière	La Lironde	1617	MME	ROUVIER	JACQUES	34980 SAINT CLEMENT DE RIVIERE
PPR	51	BI	Saint-Clément de Rivière	La Lironde	1719	M	ALAZARD	THIERRY	34980 SAINT CLEMENT DE RIVIERE
PPR	52	BI	Saint-Clément de Rivière	La Lironde	1663	M	BOHNIER	DANIEL	34980 SAINT CLEMENT DE RIVIERE
PPR	53	BI	Saint-Clément de Rivière	La Lironde	1663	M	BOHNIER	DANIEL	34980 SAINT CLEMENT DE RIVIERE
PPR	54	BI	Saint-Clément de Rivière	La Lironde	1663	M	BOHNIER	DANIEL	34980 SAINT CLEMENT DE RIVIERE
PPR	55	BI	Saint-Clément de Rivière	La Lironde	1663	M	BOHNIER	DANIEL	34980 SAINT CLEMENT DE RIVIERE
PPR	56	BI	Saint-Clément de Rivière	La Lironde	1663	M	BOHNIER	DANIEL	34980 SAINT CLEMENT DE RIVIERE
PPR	57	BI	Saint-Clément de Rivière	La Lironde	1663	M	BOHNIER	DANIEL	34980 SAINT CLEMENT DE RIVIERE
PPR	58	BI	Saint-Clément de Rivière	La Lironde	1663	M	BOHNIER	DANIEL	34980 SAINT CLEMENT DE RIVIERE
PPR	59	BI	Saint-Clément de Rivière	La Lironde	1663	M	BOHNIER	DANIEL	34980 SAINT CLEMENT DE RIVIERE
PPR	60	BI	Saint-Clément de Rivière	La Lironde	1663	M	BOHNIER	DANIEL	34980 SAINT CLEMENT DE RIVIERE
PPR	61	BI	Saint-Clément de Rivière	La Lironde	1663	M	BOHNIER	DANIEL	34980 SAINT CLEMENT DE RIVIERE
PPR	62	BI	Saint-Clément de Rivière	La Lironde	1663	M	BOHNIER	DANIEL	34980 SAINT CLEMENT DE RIVIERE
PPR	63	BI	Saint-Clément de Rivière	La Lironde	1663	M	BOHNIER	DANIEL	34980 SAINT CLEMENT DE RIVIERE
PPR	64	BI	Saint-Clément de Rivière	La Lironde	1663	M	BOHNIER	DANIEL	34980 SAINT CLEMENT DE RIVIERE
PPR	65	BI	Saint-Clément de Rivière	La Lironde	1663	M	BOHNIER	DANIEL	34980 SAINT CLEMENT DE RIVIERE
PPR	66	BI	Saint-Clément de Rivière	La Lironde	1663	M	BOHNIER	DANIEL	34980 SAINT CLEMENT DE RIVIERE
PPR	67	BI	Saint-Clément de Rivière	La Lironde	1663	M	BOHNIER	DANIEL	34980 SAINT CLEMENT DE RIVIERE
PPR	68	BI	Saint-Clément de Rivière	La Lironde	1663	M	BOHNIER	DANIEL	34980 SAINT CLEMENT DE RIVIERE
PPR	69	BI	Saint-Clément de Rivière	La Lironde	1663	M	BOHNIER	DANIEL	34980 SAINT CLEMENT DE RIVIERE
PPR	70	BI	Saint-Clément de Rivière	La Lironde	1663	M	BOHNIER	DANIEL	34980 SAINT CLEMENT DE RIVIERE
PPR	71	BI	Saint-Clément de Rivière	La Lironde	1663	M	BOHNIER	DANIEL	34980 SAINT CLEMENT DE RIVIERE
PPR	72	BI	Saint-Clément de Rivière	La Lironde	1663	M	BOHNIER	DANIEL	34980 SAINT CLEMENT DE RIVIERE
PPR	73	BI	Saint-Clément de Rivière	La Lironde	1663	M	BOHNIER	DANIEL	34980 SAINT CLEMENT DE RIVIERE
PPR	74	BI	Saint-Clément de Rivière	La Lironde	1663	M	BOHNIER	DANIEL	34980 SAINT CLEMENT DE RIVIERE
PPR	75	BI	Saint-Clément de Rivière	La Lironde	1663	M	BOHNIER	DANIEL	34980 SAINT CLEMENT DE RIVIERE
PPR	76	BI	Saint-Clément de Rivière	La Lironde	1663	M	BOHNIER	DANIEL	34980 SAINT CLEMENT DE RIVIERE
PPR	77	BI	Saint-Clément de Rivière	La Lironde	1663	M	BOHNIER	DANIEL	34980 SAINT CLEMENT DE RIVIERE
PPR	78	BI	Saint-Clément de Rivière	La Lironde	1663	M	BOHNIER	DANIEL	34980 SAINT CLEMENT DE RIVIERE
PPR	79	BI	Saint-Clément de Rivière	La Lironde	1663	M	BOHNIER	DANIEL	34980 SAINT CLEMENT DE RIVIERE
PPR	80	BI	Saint-Clément de Rivière	La Lironde	1663	M	BOHNIER	DANIEL	34980 SAINT CLEMENT DE RIVIERE
PPR	81	BI	Saint-Clément de Rivière	La Lironde	1663	M	BOHNIER	DANIEL	34980 SAINT CLEMENT DE RIVIERE
PPR	82	BI	Saint-Clément de Rivière	La Lironde	1663	M	BOHNIER	DANIEL	34980 SAINT CLEMENT DE RIVIERE
PPR	83	BI	Saint-Clément de Rivière	La Lironde	1663	M	BOHNIER	DANIEL	34980 SAINT CLEMENT DE RIVIERE
PPR	84	BI	Saint-Clément de Rivière	La Lironde	1663	M	BOHNIER	DANIEL	34980 SAINT CLEMENT DE RIVIERE
PPR	85	BI	Saint-Clément de Rivière	La Lironde	1663	M	BOHNIER	DANIEL	34980 SAINT CLEMENT DE RIVIERE
PPR	86	BI	Saint-Clément de Rivière	La Lironde	1663	M	BOHNIER	DANIEL	34980 SAINT CLEMENT DE RIVIERE
PPR	87	BI	Saint-Clément de Rivière	La Lironde	1663	M	BOHNIER	DANIEL	34980 SAINT CLEMENT DE RIVIERE
PPR	88	BI	Saint-Clément de Rivière	La Lironde	1663	M	BOHNIER	DANIEL	34980 SAINT CLEMENT DE RIVIERE
PPR	89	BI	Saint-Clément de Rivière	La Lironde	1663	M	BOHNIER	DANIEL	34980 SAINT CLEMENT DE RIVIERE
PPR	90	BI	Saint-Clément de Rivière	La Lironde	1663	M	BOHNIER	DANIEL	34980 SAINT CLEMENT DE RIVIERE
PPR	91	BI	Saint-Clément de Rivière	La Lironde	1663	M	BOHNIER	DANIEL	34980 SAINT CLEMENT DE RIVIERE
PPR	92	BI	Saint-Clément de Rivière	La Lironde	1663	M	BOHNIER	DANIEL	34980 SAINT CLEMENT DE RIVIERE
PPR	93	BI	Saint-Clément de Rivière	La Lironde	1663	M	BOHNIER	DANIEL	34980 SAINT CLEMENT DE RIVIERE
PPR	94	BI	Saint-Clément de Rivière	La Lironde	1663	M	BOHNIER	DANIEL	34980 SAINT CLEMENT DE RIVIERE
PPR	95	BI	Saint-Clément de Rivière	La Lironde	1663	M	BOHNIER	DANIEL	34980 SAINT CLEMENT DE RIVIERE
PPR	96	BI	Saint-Clément de Rivière	La Lironde	1663	M	BOHNIER	DANIEL	34980 SAINT CLEMENT DE RIVIERE
PPR	97	BI	Saint-Clément de Rivière	La Lironde	1663	M	BOHNIER	DANIEL	34980 SAINT CLEMENT DE RIVIERE
PPR	98	BI	Saint-Clément de Rivière	La Lironde	1663	M	BOHNIER	DANIEL	34980 SAINT CLEMENT DE RIVIERE
PPR	99	BI	Saint-Clément de Rivière	La Lironde	1663	M	BOHNIER	DANIEL	34980 SAINT CLEMENT DE RIVIERE
PPR	100	BI	Saint-Clément de Rivière	La Lironde	1663	M	BOHNIER	DANIEL	34980 SAINT CLEMENT DE RIVIERE



Document(s) annexé(s) Pour le Préfet et par délégation
à l'arrêté n° : 106-137
Préfecture de la Seine-Saint-Denis
Le Secrétaire Général

en date du : 23 DEC. 2015

[Signature]
Olivier JACOB

1301



**PRÉFET
DE L'HÉRAULT**

*Liberté
Égalité
Fraternité*

**Agence régionale de santé Occitanie
Délégation départementale de l'Hérault**

Affaire suivie par: Unité Prévention et Promotion de la Santé
Environnementale (PPSE)
Téléphone : 04 67 07 21 92
Mél : ARS-OC-DD34-SANTE-ENVIRONNEMENT@ars.sante.

Montpellier, le 22 Avril 2022

ARRÊTÉ PRÉFECTORAL N° 110 890

Portant

**Abrogation de l'arrêté préfectoral de déclaration d'utilité publique n° 89-I-0410 du 3
février 1989**

**Concernant les captages de Pidoule Nord, Pidoule Sud et Fescau, implantés sur la
commune de Montferrier-sur-Lez**

Au bénéfice de Montferrier-sur-Lez

**Le préfet de l'Hérault
Officier de la Légion d'honneur
Officier de l'Ordre national du Mérite**

- VU** le Code de la santé publique et notamment les articles L.1321-1 à L.1321-10 et R.1321-1 à R.1321-63,
- VU** le Code de l'environnement et notamment l'article L.215-13 relatif à l'autorisation de dérivation des eaux dans un but d'intérêt général ,
- VU** le Code de l'expropriation,
- VU** le Plan de gestion de la Ressource en eau (PGRE) Lez Mosson,

- VU** les arrêtés du 11 septembre 2003 modifiés portant application du décret n°96-102 du 2 février 1996 et fixant les prescriptions générales applicables aux sondages, forages, création de puits ou d'ouvrage souterrain soumis à déclaration et autorisation en application des articles L.214-11 à 6 du Code de l'environnement,
- VU** la délibération du conseil métropolitain en date du 7 juin 2021 demandant l'abrogation de l'arrêté préfectoral du 3 février 1989,
- VU** le transfert de compétence de la commune de Montferrier-sur-Lez vers Montpellier Méditerranée Métropole en date du 1er janvier 2010 demandant l'abrogation de de l'arrêté préfectoral n°89-I-0410 du 3 février 1989
- VU** le dossier fourni par le demandeur,

CONSIDÉRANT que la suppression de ces prélèvements va dans le sens des préconisations du PGRE Lez Mosson pour atteindre l'équilibre quantitatif à l'étiage,

CONSIDÉRANT que les captages de Pidoule Nord, Pidoule Sud et Fescou ne participent plus à l'alimentation en eau potable de la commune de Montferrier-sur-Lez ou de toute autre collectivité publique,

CONSIDÉRANT qu'il y a lieu de fixer les conditions d'abandon et de déconnexion des ouvrages ne participant plus à l'alimentation en eau potable de la collectivité ou de toute autre collectivité publique,

CONSIDÉRANT que la commune de Montferrier-sur-Lez est alimentée par le réseau d'eau potable de la Métropole à partir de la source du Lez (les Matelles),

CONSIDÉRANT la non inscription aux hypothèques des servitudes prescrites par la DUP,

Sur proposition du directeur général de l'agence régionale de santé Occitanie

ARRÊTE

DÉCLARATION D'UTILITÉ PUBLIQUE

ARTICLE 1 ABROGATION DE LA DÉCLARATION D'UTILITÉ PUBLIQUE

L'arrêté préfectoral de déclaration d'utilité publique n° 89-I-0410 du 3 février 1989 concernant les captages de Pidoule Nord, Pidoule Sud et Fescou implantés sur la commune de Montferrier-sur-Lez est abrogé.

De ce fait, les périmètres de protection (voir plans en annexe)

- Immédiate (PPI),
- Rapprochée,
- Éloignée,

ainsi que les servitudes qui leur sont attachées sont abrogés

ARTICLE 2 OUVRAGES ABANDONNES

Les captages Pidoule Nord, Pidoule Sud et Fescau abandonnés sont composés des ouvrages suivants

Type	Nom	Code BSS	Section et n°parcelle	X Lambert 93	Y Lambert 93	Z Lambert 93	Profondeur
Forage	Pidoule Nord F1	BSS002GNSS	AC n° 96 (exBn°1389)	769,880	6284,647	40,40 mNGF	13,9 m
Forage	Pidoule Nord F2	BSS002GNST	AC n° 96 (exBn°1389)	769,887	6284,657	40,59 mNGF	14,3 m
Forage	Pidoule Nord ancien F3	BSS002GNRF	AC n° 96 (exBn°1389)	769,891	6284,682	40,54 mNGF	11,7 m
Forage	Pidoule 1966 (Sud F1)	BSS002GNNV	AC n° 104 (ex B1691)	769,804	6284,225	40,75 mNGF	11,7 m
Forage	Pidoule 1966 (Sud F2)	BSS002DPND	AC n° 104 (ex B1691)	769,798	6284,340	40,70 mNGF	7 m
Forage	Fescau F1	BSS002GNRL	BA n° 16 (ex AO272 et AO273)	769,853	6286,198	48,23 mNGF	28 m
Forage	Fescau F2	BSS002GNQE	BA n° 16 (ex AO272 et AO273)	769,862	6286,194	48,16 mNGF	23,4 m
Puits	Fescau ancien puits	BSS002GNNT	BA n° 16 (ex AO272 et AO273)	769,856	6286,209	50 mNGF	15,95 m

Les ouvrages des captages sont situés sur la commune de Montferrier sur Lez.

Ils exploitaient l'aquifère des alluvions récentes de la vallée du Lez.

ARTICLE 3 MODALITES D'ABANDON ET DE DECONNEXION DE L'OUVRAGE DE CAPTAGE

Les ouvrages sont déconnectés physiquement de tout réseau public ou privé d'eau destinée à la consommation humaine, par suppression d'un morceau de canalisation et soudure en chaque extrémité d'une plaque pleine.

Afin de ne pas constituer un point d'introduction potentiel dans l'aquifère, tous ces forages, puits et les piézomètres présents sur ces sites de captages sont déséquipés, investigués puis comblés dans les règles de l'art, après dépose et évacuation de tous les équipements existants, suivant la norme NF X106999 dans un délai maximal de six mois après la date de signature du présent arrêté.

ARTICLE 4 PLAN DE RECOLEMENT ET VISITE DE VERIFICATION DES DISPOSITIONS DE L'ARRETE

Le bénéficiaire établit un plan de récolement des installations à l'issue de la réalisation des travaux d'aménagement et de déconnexion qui doivent être finalisés dans un délai maximal de six mois après la date de signature du présent arrêté.

Ce plan est adressé au Préfet (ARS) dans un délai de trois mois suivant l'achèvement des travaux.

ARTICLE 5 NOTIFICATION ET PUBLICITE DE L'ARRETE

Une mention de l'affichage en mairie est par les soins de Monsieur le secrétaire général de la préfecture, inséré dans deux journaux locaux aux frais du bénéficiaire,

Le présent arrêté est, par les soins de Monsieur le directeur de l'Agence Régionale de Santé

- publié au Recueil des Actes Administratifs de l'Etat dans le département,
- transmis au bénéficiaire en vue de la mise en œuvre de ses dispositions,
- adressé aux maires des communes de Montferrier-sur-Lez, Clapiers et Saint Clément de Rivière en vue de la mise à jour de leur document d'urbanisme,
- adressé aux services intéressés.

Le bénéficiaire de la présente autorisation

- adresse **sans délai** par lettre recommandée avec demande d'avis de réception ou par acte extrajudiciaire à chaque propriétaire intéressé (voir extrait parcellaire joint en annexe), un extrait du présent arrêté afin de l'informer de la levée des servitudes qui grèvent son terrain. Lorsque l'identité ou l'adresse d'un propriétaire est inconnue, la notification est faite au maire de la commune sur le territoire duquel est situé la propriété soumise à servitudes, qui en assure l'affichage et le cas échéant, le communique à l'occupant des lieux.

Il appartient aux communes concernées par l'abrogation des servitudes:

- de mettre à jour leurs documents d'urbanisme dans les conditions définies au Code de l'urbanisme,
- de l'afficher en mairie pour une durée minimale de 2 mois ; le maire dressera procès-verbal de l'accomplissement de cette formalité,

ARTICLE 6 MESURES EXECUTOIRES

Le bénéficiaire,

Le secrétaire général de la préfecture de l'Hérault,

Les maires des communes de Montferrier-sur-Lez, Clapiers et Saint Clément de Rivière,

Le directeur de l'Agence Régionale de Santé,

Le directeur départemental des territoires et de la mer,

sont chargés, chacun en ce qui le concerne, de l'exécution du présent arrêté, qui sera publié au recueil des actes administratifs de la préfecture de l'Hérault.

Le Préfet

Pour le préfet et par délégation,
Le secrétaire général

Thierry LAURENT

Le présent arrêté peut, dans le délai maximal de deux mois faire l'objet d'un recours administratif, soit gracieux auprès du Préfet de l'Hérault – 34 place des Martyrs de la Résistance – 34062 MONTPELLIER CEDEX 2, soit hiérarchique auprès du Ministre chargé de la santé (Direction Générale de la Santé), 8 avenue de Ségur 75350 PARIS 07SP. L'absence de réponse dans un délai de deux mois vaut décision implicite de rejet.

Un recours contentieux peut également être introduit devant le Tribunal Administratif de Montpellier – 6 rue Pitot – 34000 MONTPELLIER dans le délai maximal de deux mois

- à compter de son affichage en mairie par toute personne ayant intérêt à agir,
- à compter de sa notification, par les propriétaires concernés par les servitudes,
- ou à compter de la réponse de l'administration si un recours administratif a été préalablement déposé

Le tribunal administratif peut également être saisi par l'application informatique "Télérecours citoyens" accessible via le site www.telerecours.fr.

Liste des annexes :

- Périmètres de protection immédiate (PPI) abrogés
- Périmètre de protection rapprochée (PPR) abrogé
- Périmètre de protection éloignée (PPE) abrogé
- Etat parcellaire

Montpellier Méditerranée Métropole, Commune de Montpellier-sur-Lez

Abrogation de l'arrêté de DUP n°89-I-0410 du 3 février 1989

Captages Pidoule Nord et Pidoule Sud : Périmètres de Protection Immédiate (PPI) abrogés

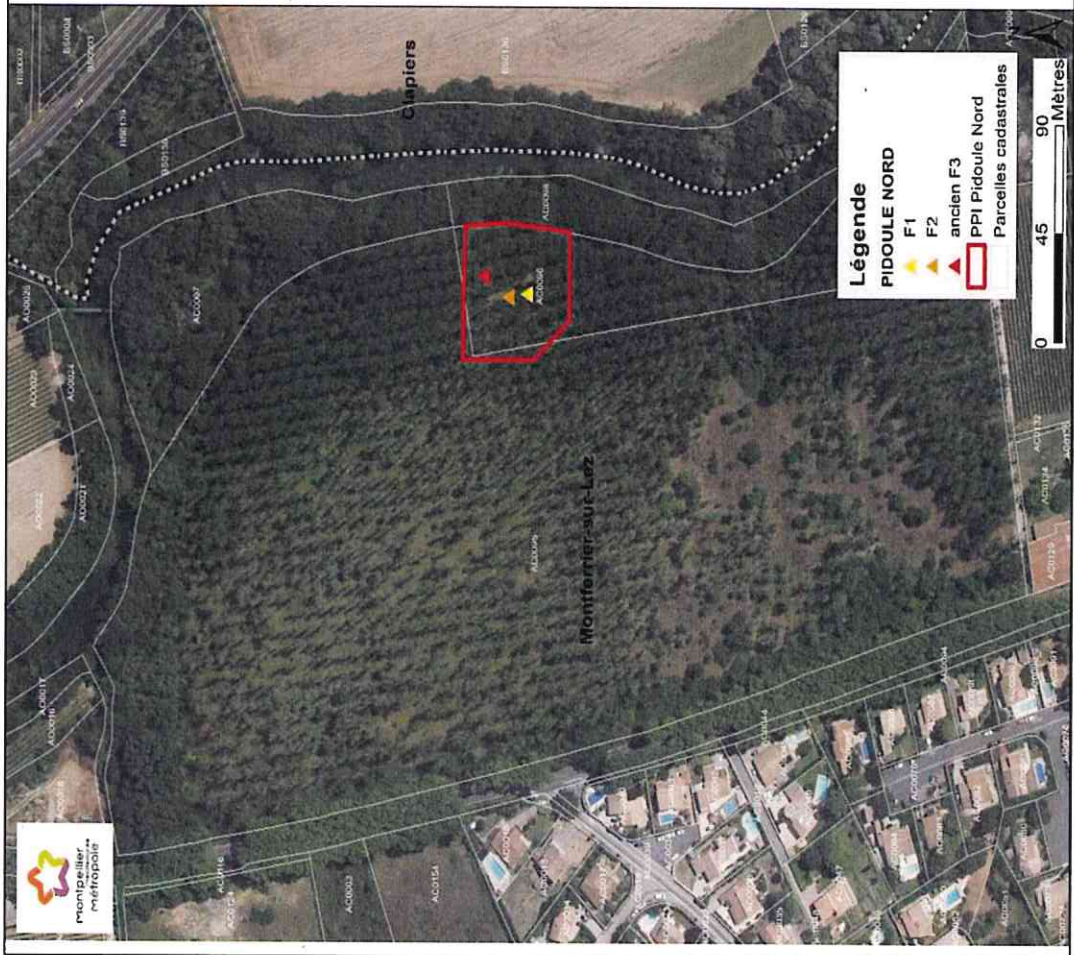

Montpellier Méditerranée Métropole, Commune de Montferrier-sur-Lez

Abrogation de l'arrêté de DUP n°89-I-0410 du 3 février 1989

Captages Fescau : Périmètre de Protection Rapprochée (PPR) abrogé

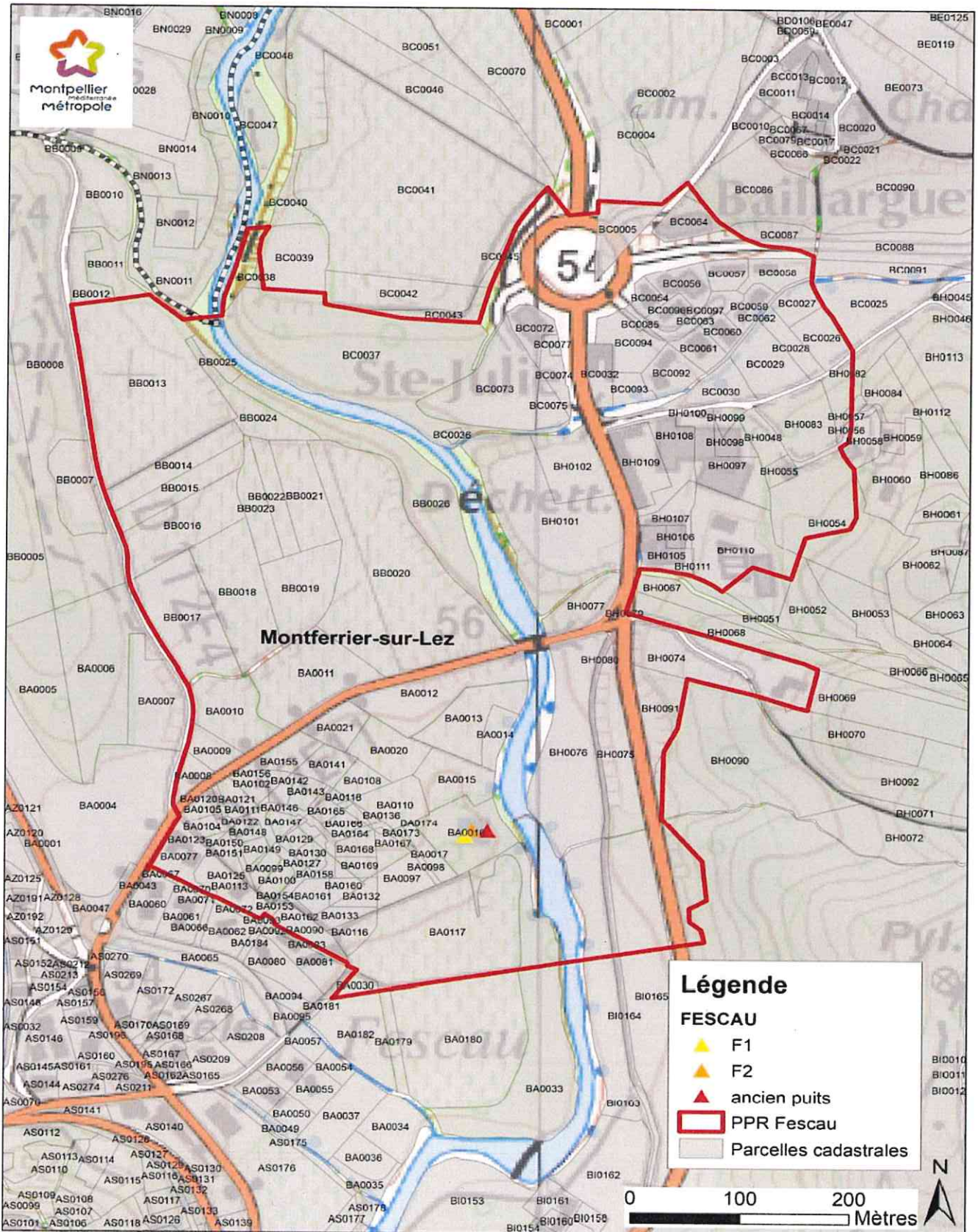

Montpellier Méditerranée Métropole, Commune de Montferrier-sur-Lez

Abrogation de l'arrêté de DUP n°89-I-0410 du 3 février 1989

Captages Pidoule Nord : Périmètre de Protection Rapprochée (PPR) abrogé

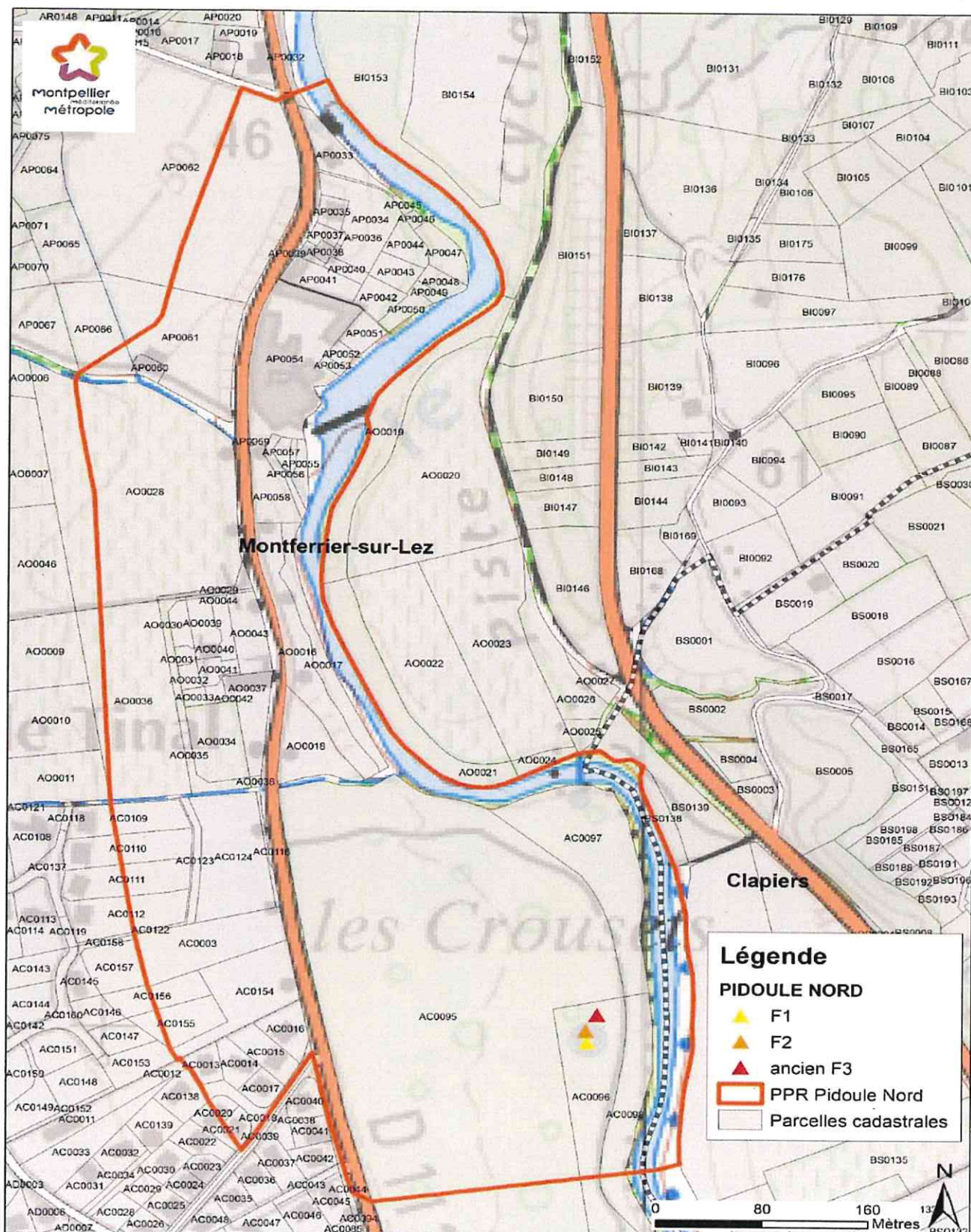

Montpellier Méditerranée Métropole, Commune de Montferrier-sur-Lez

Abrogation de l'arrêté de DUP n°89-I-0410 du 3 février 1989

Captages Fescau, Pidoule Nord et Sud : Périmètre de Protection Eloignée (PPE) abrogé

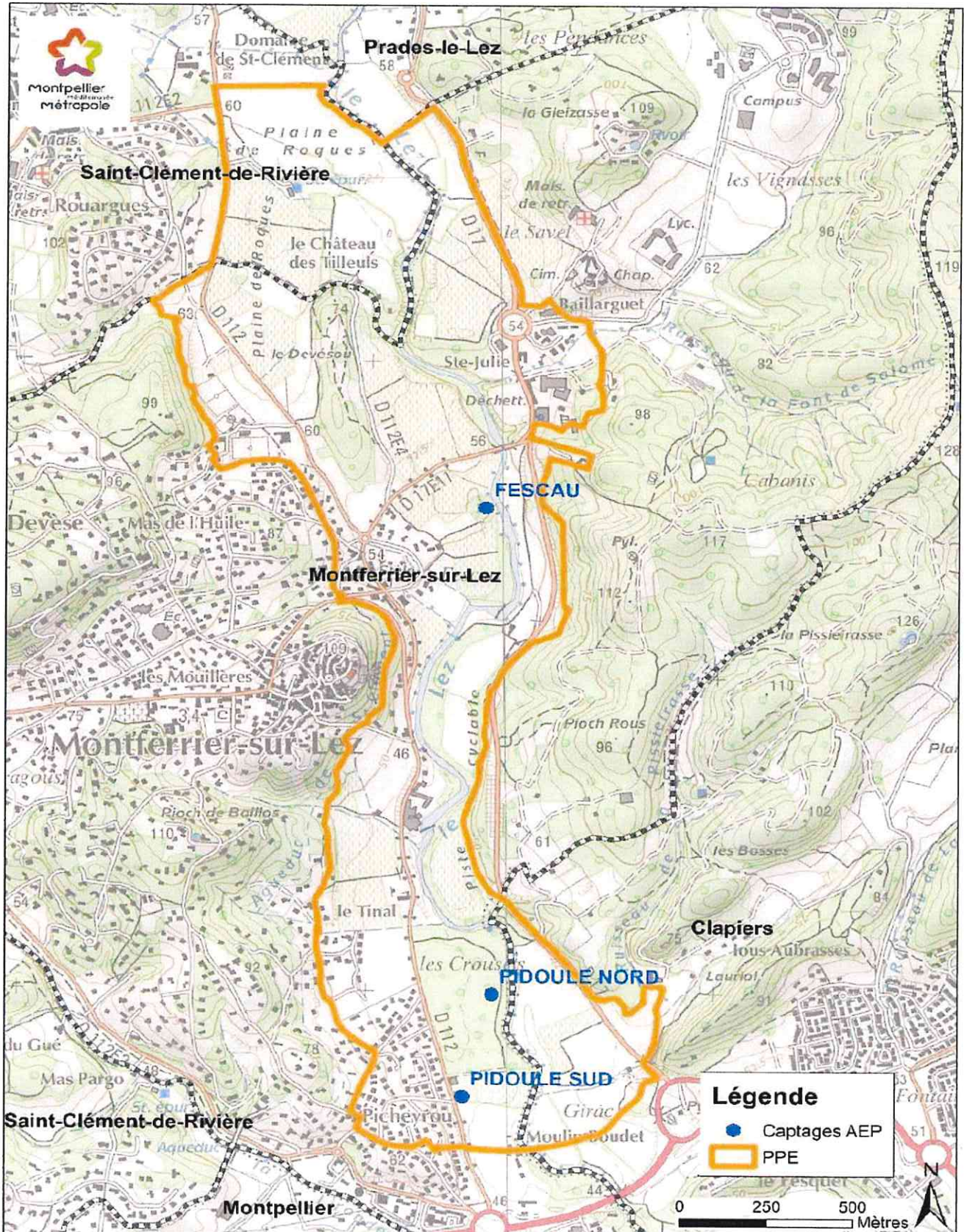

2022

Montpellier Méditerranée Métropole, commune de Montferrier-sur-Lez
Abrogation de l'arrêté de DUP n° 89-I-0410 du 3 février 1989
Captages Fescau et Pidoule Nord et Sud: état parcellaire abrogé

Commune	Référence cadastrale	surface (m2)	Emprise	nom_proprietaire	Adresse	Complément d'adresse	Code postal Ville
MONTFERRIER-SUR-LEZ	AB0055	1 064	Partielle	DUMONT CHRISTIAN MICHEL		0007 CHE DU PICHEYROU	34980 MONTFERRIER-SUR-LEZ
MONTFERRIER-SUR-LEZ	AB0055	1 064	Partielle	VIGNESSELOUE LAURENCE JOSETTE ANNICK		0526 RUE DU MAS DE PRADES	34730 PRADES-LE-LEZ
MONTFERRIER-SUR-LEZ	AP0032	728	Partielle	SABATIE FRANCOIS ALPHONSE MARIE ROCH		0021 RUE DE LA CALADE	34980 MONTFERRIER-SUR-LEZ
MONTFERRIER-SUR-LEZ	AP0032	728	Partielle	SABATIE MICHEL MARIE JEAN MARC		0021 RUE DE LA CALADE	34980 MONTFERRIER-SUR-LEZ
MONTFERRIER-SUR-LEZ	AC0035	713	Partielle	ALINAT MARIE ROSE		0225 CHE DES BAUMES	34980 MONTFERRIER-SUR-LEZ
MONTFERRIER-SUR-LEZ	AB0056	1 180	Partielle	BLUM MICHEL SIMON		0005 IMP DU PICHEYROU	34980 MONTFERRIER-SUR-LEZ
MONTFERRIER-SUR-LEZ	AB0056	1 180	Partielle	HESS CHANTAL SYVELINE		0005 IMP DU PICHEYROU	34980 MONTFERRIER-SUR-LEZ
MONTFERRIER-SUR-LEZ	AP0066	3 071	Partielle	BLUNDELL ROSS STUART		0341 BD DE LA LIRONDE	34980 MONTFERRIER-SUR-LEZ
MONTFERRIER-SUR-LEZ	AP0066	3 071	Partielle	CASSIDY ORLA ELIZABETH	MAS AGUT	0072 CHE DU ROULLAREL	34980 MONTFERRIER-SUR-LEZ
MONTFERRIER-SUR-LEZ	AC0051	1 221	Partielle	BESSET CATHERINE CLAUDINE JEANNE		0723 AV DU PERE SOULAS	34090 MONTPELLIER
MONTFERRIER-SUR-LEZ	BA0033	13 054	Partielle	VILLA FESCAU		0018 ALL DE LA PLAINE	34990 JUIGNAC
MONTFERRIER-SUR-LEZ	BH0069	11 599	Partielle	CHATEAUNEUF PIERRE MARIE JEAN		0000 CHE DU PICH ROUS	34980 MONTFERRIER-SUR-LEZ
MONTFERRIER-SUR-LEZ	AC0073	729	Partielle	GOETHALS CATHY MIREILLE DOLORES SOPHIE		0007 RUE DES TROIS FERMES	91400 ORSAY
MONTFERRIER-SUR-LEZ	AC0073	729	Partielle	GOETHALS ERIC	RÉSIDENCE VAL MONTFERRAND BAT	0089 RUE GEORGES PRIVAT	34980 MONTPELLIER
MONTFERRIER-SUR-LEZ	AC0073	729	Partielle	GOETHALS PHILIPPE JEAN-CLAUDE	RÉSIDENCE DE FLOTTE	0004 RUE MAL DE LOGIS / FELLEGARA	06400 CANNES
MONTFERRIER-SUR-LEZ	AC0073	729	Partielle	VISIEDO JANINE	CHEMIN DU PICHEYROU	0014 LOT LES BAUMES II	34980 MONTFERRIER-SUR-LEZ
MONTFERRIER-SUR-LEZ	AP0062	31 238	Partielle	SABATIE MICHEL MARIE JEAN MARC		0021 RUE DE LA CALADE	34980 MONTFERRIER-SUR-LEZ
MONTFERRIER-SUR-LEZ	BI0164	2 250	Partielle	LALFERT BAPTISTE MARIE LAURENT		0000 GR GRAND RUE	34150 LA BOISSIERE
MONTFERRIER-SUR-LEZ	BI0164	2 250	Partielle	LALFERT BERTRAND MARTIN	LE PARC CAMPAGNE RD17	0000 LOT LE PARC DES ELFES	34980 MONTFERRIER-SUR-LEZ
MONTFERRIER-SUR-LEZ	BI0164	2 250	Partielle	LALFERT MICHEL MARIE JEAN		PICHO-ROUS	34980 MONTFERRIER-SUR-LEZ
MONTFERRIER-SUR-LEZ	BI0165	14 381	Partielle	LALFERT PIERRE MARIE ROBERT		PICHO-ROUS	34980 MONTFERRIER-SUR-LEZ
MONTFERRIER-SUR-LEZ	BI0165	14 381	Partielle	LALFERT BAPTISTE MARIE LAURENT		0000 GR GRAND RUE	34150 LA BOISSIERE
MONTFERRIER-SUR-LEZ	BI0165	14 381	Partielle	LALFERT BERTRAND MARTIN	LE PARC CAMPAGNE RD17	0000 LOT LE PARC DES ELFES	34980 MONTFERRIER-SUR-LEZ
MONTFERRIER-SUR-LEZ	BI0165	14 381	Partielle	LALFERT MICHEL MARIE JEAN		PICHO-ROUS	34980 MONTFERRIER-SUR-LEZ
MONTFERRIER-SUR-LEZ	BI0165	14 381	Partielle	LALFERT PIERRE MARIE ROBERT		PICHO-ROUS	34980 MONTFERRIER-SUR-LEZ
MONTFERRIER-SUR-LEZ	BI0163	8 143	Partielle	LALFERT BAPTISTE MARIE LAURENT		0000 GR GRAND RUE	34150 LA BOISSIERE
MONTFERRIER-SUR-LEZ	BI0163	8 143	Partielle	LALFERT BERTRAND MARTIN		0000 LOT LE PARC DES ELFES	34980 MONTFERRIER-SUR-LEZ
MONTFERRIER-SUR-LEZ	BI0163	8 143	Partielle	LALFERT MICHEL MARIE JEAN	LE PARC CAMPAGNE RD17	PICHO-ROUS	34980 MONTFERRIER-SUR-LEZ
MONTFERRIER-SUR-LEZ	BI0163	8 143	Partielle	LALFERT PIERRE MARIE ROBERT		PICHO-ROUS	34980 MONTFERRIER-SUR-LEZ
MONTFERRIER-SUR-LEZ	AC0112	2 778	Partielle	PREPOSIEI LAURENCE ALBERTE CAMILLE	7 LES TRIBES	0000 CHE DU VALAT DE LAUSSEL	34980 MONTFERRIER-SUR-LEZ
MONTFERRIER-SUR-LEZ	AC0112	2 778	Partielle	TU-HUNG HUY	7 LES TRIBES	0000 CHE DU VALAT DE LAUSSEL	34980 MONTFERRIER-SUR-LEZ
MONTFERRIER-SUR-LEZ	AC0020	647	Partielle	GARBAY CLOTILDE RENEE		0142 CHE DES BAUMES	34980 MONTFERRIER-SUR-LEZ
MONTFERRIER-SUR-LEZ	AC0020	647	Partielle	PERILHOU AMAURY JEAN GHISLAIN		0142 CHE DES BAUMES	34980 MONTFERRIER-SUR-LEZ
MONTFERRIER-SUR-LEZ	AC0050	1 214	Partielle	BESSET REGINE MARIE-CHRISTINE ANDREE		0380 CHE DES BAUMES	34980 MONTFERRIER-SUR-LEZ
MONTFERRIER-SUR-LEZ	BH0082	2 135	Partielle	MONTPELLIER MEDITERRANEE METROPOLE		0050 PL ZEUS	34961 MONTPELLIER CEDEX 2
MONTFERRIER-SUR-LEZ	AC0111	2 539	Partielle	AGUILHON SYLVAIN JEAN FRANCOIS		0006 CHE DU VALAT DE LAUSSEL	34980 MONTFERRIER-SUR-LEZ
MONTFERRIER-SUR-LEZ	AC0111	2 539	Partielle	LAPORTE CAROLINE ELIANE MARIE		0006 CHE DU VALAT DE LAUSSEL	34980 MONTFERRIER-SUR-LEZ
MONTFERRIER-SUR-LEZ	AB0115	20 464	Partielle	FRANCES ANNE SIMONE PIERRETTE		0188 RTE DE MENDE	34980 MONTFERRIER-SUR-LEZ
MONTFERRIER-SUR-LEZ	BH0054	10 755	Partielle	VIDAL JEAN-PIERRE RENE	LOT HERITIERS BORRIES	0004 IMP DE L'OLMIERE	34830 CLAPIERS
MONTFERRIER-SUR-LEZ	AC0110	2 414	Partielle	DUPUIS DANIELLE EDITH MARIE		0005 CHE DU VALAT DE LAUSSEL	34980 MONTFERRIER-SUR-LEZ
MONTFERRIER-SUR-LEZ	AC0110	2 414	Partielle	REJOU FRANCK GUILLAUME		0005 CHE DU VALAT DE LAUSSEL	34980 MONTFERRIER-SUR-LEZ
MONTFERRIER-SUR-LEZ	AC0156	1 628	Partielle	CHAVEY CARINE		0110 RUE DES MICOCOULIERS	34980 MONTFERRIER-SUR-LEZ
MONTFERRIER-SUR-LEZ	AC0156	1 628	Partielle	FRYZE CEDRIC LUC		0110 RUE DES MICOCOULIERS	34980 MONTFERRIER-SUR-LEZ
MONTFERRIER-SUR-LEZ	AC0051	2 282	Partielle	GSL AMENAGEMENT	LES CENTURIES III BP84	0111 PLA PIERRE DUHEM	34000 MONTPELLIER
MONTFERRIER-SUR-LEZ	AC0074	873	Partielle	BLONDEL MARIE JOSE		0015 CHE DES BAUMES	34980 MONTFERRIER-SUR-LEZ
MONTFERRIER-SUR-LEZ	BH0056	620	Partielle	GRACIA PIERRE MANUEL MAURICE		0000 CHE DE LA FONT DE SALOME	34980 MONTFERRIER-SUR-LEZ
MONTFERRIER-SUR-LEZ	AC0109	2 264	Partielle	GRANIER ELISE ALICE		0004 CHE DU VALAT DE LAUSSEL	34980 MONTFERRIER-SUR-LEZ
MONTFERRIER-SUR-LEZ	AC0109	2 264	Partielle	SCHOLASCH GILBERT HENRI		0004 CHE DU VALAT DE LAUSSEL	34980 MONTFERRIER-SUR-LEZ
MONTFERRIER-SUR-LEZ	BH0057	498	Partielle	GRACIA PIERRE MANUEL MAURICE		0000 CHE DE LA FONT DE SALOME	34980 MONTFERRIER-SUR-LEZ
MONTFERRIER-SUR-LEZ	AC0039	787	Partielle	ASNARD CHRISTINE		0027 CHE DES BAUMES	34980 MONTFERRIER-SUR-LEZ
MONTFERRIER-SUR-LEZ	AC0039	787	Partielle	DANIEL FABIEEN MAX MICHEL		0027 CHE DES BAUMES	34980 MONTFERRIER-SUR-LEZ
MONTFERRIER-SUR-LEZ	BA0030	866	Partielle	VILLA FESCAU		0018 ALL DE LA PLAINE	34990 JUIGNAC
MONTFERRIER-SUR-LEZ	AC0122	355	Partielle	LES TRIBES	LOT 8	LES TRIBES	34980 MONTFERRIER-SUR-LEZ
MONTFERRIER-SUR-LEZ	AC0021	606	Partielle	LAYRE BEATRICE FERNANDE AIMEE		0019 RUE DU 11 NOVEMBRE 1918	47300 VILLENEUVE SUR LOT
MONTFERRIER-SUR-LEZ	AC0021	606	Partielle	LAYRE CHRISTOPHE ROGER GERMAIN		0644 AV DU CHEMIN NEUF	34190 SAINT-BAUZILLE-DE-PUTOIS
MONTFERRIER-SUR-LEZ	AC0021	606	Partielle	LAYRE MAGALI VERONIQUE FLORENCE		0194 CHE DES BAUMES	34980 MONTFERRIER-SUR-LEZ
MONTFERRIER-SUR-LEZ	AC0021	606	Partielle	PLANTIER ANY MARIE-CLAUDE		0194 CHE DES BAUMES	34980 MONTFERRIER-SUR-LEZ
MONTFERRIER-SUR-LEZ	AC0018	1 225	Partielle	COMMUNE DE MONTFERRIER-SUR-LEZ		0000 IMP DU CHATEAU	34980 MONTFERRIER-SUR-LEZ
MONTFERRIER-SUR-LEZ	AP0061	7 511	Partielle	SABATIE MICHEL MARIE JEAN MARC		0021 RUE DE LA CALADE	34980 MONTFERRIER-SUR-LEZ
MONTFERRIER-SUR-LEZ	AC0155	1 782	Partielle	HUET EMMANUELLE MARIE LOUISE	LA GRIPPIERE	0017 LOT LES JARDINS LOWINSKY A GRI	34980 MONTFERRIER-SUR-LEZ
MONTFERRIER-SUR-LEZ	AC0155	1 782	Partielle	HUET JEAN-MARIE GABRIEL RODOLPHE		0150 RUE DES MICOCOULIERS	97170 PETIT BOURG
MONTFERRIER-SUR-LEZ	AC0155	1 782	Partielle	HUET MAXIME JEAN-MARIE RENE		0018 RUE DES CANNETTES	34980 MONTFERRIER-SUR-LEZ
MONTFERRIER-SUR-LEZ	BH0110	8 669	Partielle	LES COPROPRIETAIRES		CABANIS	75006 PARIS
MONTFERRIER-SUR-LEZ	AC0047	1 908	Partielle	ANDRE YVES PIERRE MARCEL HONORE		0587 RTE DE MENDE	34980 MONTFERRIER-SUR-LEZ
MONTFERRIER-SUR-LEZ	AO0036	10 029	Partielle	LAZUTTES ANNE SIMONE MARIE	LE TINAL	1085 RTE DE MENDE	34980 MONTFERRIER-SUR-LEZ
MONTFERRIER-SUR-LEZ	AO0036	10 029	Partielle	LAZUTTES CHRISTINE SUZANNE THERESE		0722 CHE DE L'AYRE DES MASQUES	34980 MONTFERRIER-SUR-LEZ
MONTFERRIER-SUR-LEZ	AO0036	10 029	Partielle	LAZUTTES HENRI MARCEL PAUL		0554 CHE DE L'AYRE DES MASQUES	34980 MONTFERRIER-SUR-LEZ
MONTFERRIER-SUR-LEZ	AO0036	10 029	Partielle	LAZUTTES LOUIS ANDRE JEAN		0041 CHE DE BRAGOUS	34980 MONTFERRIER-SUR-LEZ
MONTFERRIER-SUR-LEZ	AO0036	10 029	Partielle	LAZUTTES PIERRE YVES JOSEPH		1085 RTE DE MENDE	34980 MONTFERRIER-SUR-LEZ
MONTFERRIER-SUR-LEZ	AO0053	18 844	Partielle	LAZUTTES ANNE SIMONE MARIE	LE TINAL	1085 RTE DE MENDE	34980 MONTFERRIER-SUR-LEZ
MONTFERRIER-SUR-LEZ	AO0053	18 844	Partielle	LAZUTTES CHRISTINE SUZANNE THERESE		0722 CHE DE L'AYRE DES MASQUES	34980 MONTFERRIER-SUR-LEZ
MONTFERRIER-SUR-LEZ	AO0053	18 844	Partielle	LAZUTTES HENRI MARCEL PAUL		0554 CHE DE L'AYRE DES MASQUES	34980 MONTFERRIER-SUR-LEZ
MONTFERRIER-SUR-LEZ	AO0053	18 844	Partielle	LAZUTTES LOUIS ANDRE JEAN		0041 CHE DE BRAGOUS	34980 MONTFERRIER-SUR-LEZ
MONTFERRIER-SUR-LEZ	AO0053	18 844	Partielle	LAZUTTES PIERRE YVES JOSEPH		1085 RTE DE MENDE	34980 MONTFERRIER-SUR-LEZ
MONTFERRIER-SUR-LEZ	AC0036	909	Partielle	TOURNAYRE MARIE-THERESE		0135 CHE DES BAUMES	34980 MONTFERRIER-SUR-LEZ
MONTFERRIER-SUR-LEZ	AC0079	2 723	Partielle	COMMUNE DE MONTFERRIER-SUR-LEZ		0000 IMP DU CHATEAU	34980 MONTFERRIER-SUR-LEZ
MONTFERRIER-SUR-LEZ	BC0005	2 521	Partielle	COMMUNE DE MONTFERRIER-SUR-LEZ		0000 IMP DU CHATEAU	34980 MONTFERRIER-SUR-LEZ
MONTFERRIER-SUR-LEZ	AB0057	833	Totale	COMMUNE DE MONTFERRIER-SUR-LEZ		0000 IMP DU CHATEAU	34980 MONTFERRIER-SUR-LEZ
MONTFERRIER-SUR-LEZ	AB0059	833	Totale	NAVARRO MARIA REMEDIOS		0003 IMP DU PICHEYROU	34980 MONTFERRIER-SUR-LEZ
MONTFERRIER-SUR-LEZ	AB0059	833	Totale	SERANE LAURENCE ALICE MARIE		0764 CHE DU MAS DE L'HUILE	34980 MONTFERRIER-SUR-LEZ
MONTFERRIER-SUR-LEZ	AB0060	850	Totale	COUVE SIMONE MARIA LISETTE NOELLE		0004 IMP DU PICHEYROU	34980 MONTFERRIER-SUR-LEZ
MONTFERRIER-SUR-LEZ	AB0060	850	Totale	DUCHEMIN CLAUDE FERNAND		0004 IMP DU PICHEYROU	34980 MONTFERRIER-SUR-LEZ
MONTFERRIER-SUR-LEZ	AB0069	995	Totale	MIGNAVAL SOPHIE AGNES		0009 RUE DU DOCTEUR LOUIS PERRIER	34000 MONTPELLIER
MONTFERRIER-SUR-LEZ	AB0070	949	Totale	MOURY BERNARD JEAN-MARIE	LE PICHEYROU	0001 IMP DU PICHEYROU	34980 MONTFERRIER-SUR-LEZ
MONTFERRIER-SUR-LEZ	AB0070	949	Totale	SIGNORET BEATRICE MARIE ELISABETH	LE PICHEYROU	0001 IMP DU PICHEYROU	34980 MONTFERRIER-SUR-LEZ
MONTFERRIER-SUR-LEZ	AB0071	1 794	Totale	SCI ALRO	PAR M MME RETUREAU JEAN-PIERRE	0284 RTE DE MENDE	34980 MONTFERRIER-SUR-LEZ
MONTFERRIER-SUR-LEZ	AB0072	1 467	Totale	BONNEFOND LAURA GERALDINE ELIANE	EQUINOXE BAT B	0047 ALL JAY DEE	34000 MONTPELLIER
MONTFERRIER-SUR-LEZ	AB0072	1 467	Totale	VIDALENCH RAPHAELE BRUNO MICHEL	EQUINOXE BAT B	0047 ALL JAY DEE	34000 MONTPELLIER
MONTFERRIER-SUR-LEZ	AB0073	1 257	Totale	LAVOPIERRE ERIC CLAUDE RENE		0003 CHE DU PICHEYROU	34980 MONTFERRIER-SUR-LEZ
MONTFERRIER-SUR-LEZ	AB0073	1 257	Totale	RAIMBAULT ELVIRE CLAUDE ROSE		0003 CHE DU PICHEYROU	34980 MONTFERRIER-SUR-LEZ
MONTFERRIER-SUR-LEZ	AB0074	1 175	Totale	GIBERT ALYETTE MARTHE NICOLE MARIE		0001 CHE DU PICHEYROU	34980 MONTFERRIER-SUR-LEZ
MONTFERRIER-SUR-LEZ	AB0074	1 175	Totale	PIERSON PHILIPPE PIERRE HENRI		0001 CHE DU PICHEYROU	34980 MONTFERRIER-SUR-LEZ
MONTFERRIER-SUR-LEZ	AB0075	192	Totale	MIGNAVAL JEAN ALBERT	14 AV INGRIL FOND IMPASSE	0000 AV D INGRIL	34110 FRONTIGNAN
MONTFERRIER-SUR-LEZ	AB0076	113	Totale	BONNEFOND LAURA GERALDINE ELIANE	EQUINOXE BAT B	0047 ALL JAY DEE	34000 MONTPELLIER
MONTFERRIER-SUR-LEZ	AB0076	113	Totale	VIDALENCH RAPHAELE BRUNO MICHEL	EQUINOXE BAT B	0047 ALL JAY DEE	34000 MONTPELLIER
MONTFERRIER-SUR-LEZ	AB0077	188	Totale	SCI ALRO	PAR M MME RETUREAU JEAN-PIERRE	0284 RTE DE MENDE	34980 MONTFERRIER-SUR-LEZ
MONTFERRIER-SUR-LEZ	AB0158	500	Totale	CASTELLIS AURELIE SANDRA CHANTAL		0007 IMP DU PICHEYROU	34980 MONTFERRIER-SUR-LEZ
MONTFERRIER-SUR-LEZ	AB0158	500	Totale	LAUMOND PIERRE REMI		0007 IMP DU PICHEYROU	34980 MONTFERRIER-SUR-LEZ
MONTFERRIER-SUR-LEZ	AB0159	588	Totale	THOMAS NADINE CHRISTIANE		0006 IMP DU PICHEYROU	34980 MONTFERRIER-SUR-LEZ
MONTFERRIER-SUR-LEZ	AC0003	4 077	Totale	JOUVENEL JULES	PAR MME ALHAITZ BERTHE	0003 RUE DES ANCIENNES ECOLES	34980 MONTFERRIER-SUR-LEZ
MONTFERRIER-SUR-LEZ	AC0013	703	Totale	CAPRON JEROME REMI WULMER		0108 CHE DES BAUMES	34980 MONTFERRIER-SUR-LEZ
MONTFERRIER-SUR-LEZ	AC0013	703	Totale	LHOMEL RACHEL CATHERINE CHRISTINE		0108 CHE DES BAUMES	34980 MONTFERRIER-SUR-LEZ
MONTFERRIER-SUR-LEZ	AC0014	831	Totale	BEAUCAMPS SEBASTIEN CLAUDE JACQUES	BAT C3 RESIDENCE SAINT GEORGES	0047 ALL DU QUEYRAS	34070 MONTPELLIER
MONTFERRIER-SUR-LEZ	AC0014	831	Totale	RAYNAUD MARIKA ANNE	RES LES DRYADES APT 5	0383 RUE DE L'AIGUILLONGUE	34090 MONTPELLIER
MONTFERRIER-SUR-LEZ	AC0015	1 190	Totale	VICENTE ALICE MARIE		0024 CHE DES BAUMES	34980 MONTFERRIER-SUR-LEZ
MONTFERRIER-SUR-LEZ	AC0016	1 139	Totale	MARIN MICHELLE CHRISTIANE		0006 CHE DES BAUMES	34980 MONTFERRIER-SUR-LEZ

AP n° 110 890 du 22 Avril 2022

MONTFERRIER-SUR-LEZ	AC0016	1 139	Totale	MARQUES JOSELOIT JEANNICK	LE PETIT BOIS	0267 RUE DES AIRES	34730 ST VINCENT BARBEYRARGUES
MONTFERRIER-SUR-LEZ	AC0016	1 139	Totale	MARQUES MARYLINE		0004 RUE DE L AMANDIER	34830 CLAPIERS
MONTFERRIER-SUR-LEZ	AC0017	700	Totale	MARTOCC LES BAUMES		0052 CHE DES BAUMES	34980 MONTFERRIER-SUR-LEZ
MONTFERRIER-SUR-LEZ	AC0037	992	Totale	BUSSON ANNIE RAYMONDE FRANCOISE		0090 CHE DES BAUMES	34980 MONTFERRIER-SUR-LEZ
MONTFERRIER-SUR-LEZ	AC0037	992	Totale	PHILIPPON-LEBREZ DANIEL DOMINIQUE		0090 CHE DES BAUMES	34980 MONTFERRIER-SUR-LEZ
MONTFERRIER-SUR-LEZ	AC0038	403	Totale	ASNARD CHRISTINE		0027 CHE DES BAUMES	34980 MONTFERRIER-SUR-LEZ
MONTFERRIER-SUR-LEZ	AC0038	403	Totale	DANIEL FABIAN MAX MICHEL		0027 CHE DES BAUMES	34980 MONTFERRIER-SUR-LEZ
MONTFERRIER-SUR-LEZ	AC0040	729	Totale	ASNARD CHRISTINE		0027 CHE DES BAUMES	34980 MONTFERRIER-SUR-LEZ
MONTFERRIER-SUR-LEZ	AC0040	729	Totale	DANIEL FABIAN MAX MICHEL		0027 CHE DES BAUMES	34980 MONTFERRIER-SUR-LEZ
MONTFERRIER-SUR-LEZ	AC0041	623	Totale	AGOSTINI JEAN-LOUIS JACQUES FERNAND		0075 CHE DES BAUMES	34980 MONTFERRIER-SUR-LEZ
MONTFERRIER-SUR-LEZ	AC0041	623	Totale	VAQUIER SYLVIE RENEE MAXIMILIENNE		0075 CHE DES BAUMES	34980 MONTFERRIER-SUR-LEZ
MONTFERRIER-SUR-LEZ	AC0042	739	Totale	MINICI GIOIOSA		0083 CHE DES BAUMES	34980 MONTFERRIER-SUR-LEZ
MONTFERRIER-SUR-LEZ	AC0043	343	Totale	ANDRE ROLLAND JEAN LOUIS	1 CITE DU PARC	RUE BALTRAN	12100 MILLAU
MONTFERRIER-SUR-LEZ	AC0044	199	Totale	GUILLEMETTE FLORENCE MARIE		0587 RTE DE MENDE	34980 MONTFERRIER-SUR-LEZ
MONTFERRIER-SUR-LEZ	AC0044	199	Totale	MOURICHON XAVIER JACQUES GHISLAIN		0587 RTE DE MENDE	34980 MONTFERRIER-SUR-LEZ
MONTFERRIER-SUR-LEZ	AC0045	908	Totale	GUILLEMETTE FLORENCE MARIE		0587 RTE DE MENDE	34980 MONTFERRIER-SUR-LEZ
MONTFERRIER-SUR-LEZ	AC0045	908	Totale	MOURICHON XAVIER JACQUES GHISLAIN		0587 RTE DE MENDE	34980 MONTFERRIER-SUR-LEZ
MONTFERRIER-SUR-LEZ	AC0046	1 000	Totale	MALDES ANNIE GERMAINE LOUISE		0587 RTE DE MENDE	34980 MONTFERRIER-SUR-LEZ
MONTFERRIER-SUR-LEZ	AC0075	741	Totale	MASSON OLIVIER ERIC	PARC LA DEVEZE / LOT 90	0016 CHE DES BAUMES	34980 MONTFERRIER-SUR-LEZ
MONTFERRIER-SUR-LEZ	AC0075	741	Totale	RIVAS ROXANE		0016 CHE DES BAUMES	34980 MONTFERRIER-SUR-LEZ
MONTFERRIER-SUR-LEZ	AC0076	58	Totale	COMMUNE DE MONTFERRIER-SUR-LEZ		0000 IMP DU CHATEAU	34980 MONTFERRIER-SUR-LEZ
MONTFERRIER-SUR-LEZ	AC0077	789	Totale	CAILLAULT JACQUES ANDRE MARIE		0054 CHE DE LA TRAMONTANE	34980 MONTFERRIER-SUR-LEZ
MONTFERRIER-SUR-LEZ	AC0078	637	Totale	BAC-BOUSQUIE DOMINIQUE		0017 LOT LES BAUMES II	34980 MONTFERRIER-SUR-LEZ
MONTFERRIER-SUR-LEZ	AC0078	637	Totale	CLAMENS GILLES JEAN-BAPTISTE		0017 LOT LES BAUMES II	34980 MONTFERRIER-SUR-LEZ
MONTFERRIER-SUR-LEZ	AC0080	657	Totale	LAMOULIE ELIANE EVELYNE		0015BRUE DU QUATORZE JUILLET	34200 SETE
MONTFERRIER-SUR-LEZ	AC0081	760	Totale	KCHIR SAMIA		0012 LOT LES BAUMES II	34980 MONTFERRIER-SUR-LEZ
MONTFERRIER-SUR-LEZ	AC0081	760	Totale	MIOSSEC JEAN MARIE		0012 LOT LES BAUMES II	34980 MONTFERRIER-SUR-LEZ
MONTFERRIER-SUR-LEZ	AC0082	894	Totale	GROUSSET CECILE MARIE-JOSEE GERMAINE		0011 CHE DES BAUMES	34980 MONTFERRIER-SUR-LEZ
MONTFERRIER-SUR-LEZ	AC0082	894	Totale	LAQUENAN DENIS PATRICK MARIE		0011 CHE DES BAUMES	34980 MONTFERRIER-SUR-LEZ
MONTFERRIER-SUR-LEZ	AC0083	652	Totale	BLONDEL BRIGITTE GENEVIEVE	10 LOT DES BAUMES II	NULL	34980 MONTFERRIER-SUR-LEZ
MONTFERRIER-SUR-LEZ	AC0084	998	Totale	SICARD PIERRE RAYMOND JACQUES		0009 LOT LES BAUMES II	34980 MONTFERRIER-SUR-LEZ
MONTFERRIER-SUR-LEZ	AC0084	998	Totale	VUILLOT ANNE-CECILE		0009 LOT LES BAUMES II	34980 MONTFERRIER-SUR-LEZ
MONTFERRIER-SUR-LEZ	AC0085	979	Totale	CADENE JEAN CLAUDE LOUIS ADRIEN		0008 LOT LES BAUMES II	34980 MONTFERRIER-SUR-LEZ
MONTFERRIER-SUR-LEZ	AC0085	979	Totale	GENTILI CLAUDETTE JEANNE JACQUELINE LAURENCE		0008 LOT LES BAUMES II	34980 MONTFERRIER-SUR-LEZ
MONTFERRIER-SUR-LEZ	AC0086	651	Totale	FRERS GUY HENRY		0007 LOT LES BAUMES II	34980 MONTFERRIER-SUR-LEZ
MONTFERRIER-SUR-LEZ	AC0086	651	Totale	MASCARO ANNE-MARIE ANTOINETTE	7 LOT LES BAUMES	0007 LOT LES BAUMES II	34980 MONTFERRIER-SUR-LEZ
MONTFERRIER-SUR-LEZ	AC0087	653	Totale	TEISSIER GEORGETTE MARCELLE	6 CLOS DES BAUMES	0006 LOT LES BAUMES II	34980 MONTFERRIER-SUR-LEZ
MONTFERRIER-SUR-LEZ	AC0087	653	Totale	VIOLAC CHRISTOPHE FABRICE DAVID		0044 RUE VOLTAIRE	34725 SAINT-ANDRE-DE-SANGONIS
MONTFERRIER-SUR-LEZ	AC0087	653	Totale	VIOLAC CLAUDE JEAN		0006 LOT LES BAUMES II	34980 MONTFERRIER-SUR-LEZ
MONTFERRIER-SUR-LEZ	AC0088	660	Totale	GROUSSET CLAUDINE MARTHE LAURE	6 CLOS DES BAUMES	0005 CHE DES BAUMES	34980 MONTFERRIER-SUR-LEZ
MONTFERRIER-SUR-LEZ	AC0089	660	Totale	MARTINEZ DIDIER ANDRE	5 CLOS DES BAUMES	0004 LOT LES BAUMES II	34980 MONTFERRIER-SUR-LEZ
MONTFERRIER-SUR-LEZ	AC0090	83	Totale	COMMUNE DE MONTFERRIER-SUR-LEZ	CLOS DES BAUMES	0000 IMP DU CHATEAU	34980 MONTFERRIER-SUR-LEZ
MONTFERRIER-SUR-LEZ	AC0091	690	Totale	JACQUEMIN GUY PIERRE YVES MARIE	LE CLOS DES BAUMES N 3	0007 LOT LES BAUMES II	34980 MONTFERRIER-SUR-LEZ
MONTFERRIER-SUR-LEZ	AC0091	690	Totale	JEANJEAN NADINE	LE CLOS DES BAUMES N 3	0007 LOT LES BAUMES II	34980 MONTFERRIER-SUR-LEZ
MONTFERRIER-SUR-LEZ	AC0092	690	Totale	ALBA MARIE CHRISTINE PIERRETTE FERNANDE		0034ARUE DE LA FIGARASSE	34070 MONTPELLIER
MONTFERRIER-SUR-LEZ	AC0092	690	Totale	BIEYSSE DANIEL GABRIEL GEORGES		0034ARUE DE LA FIGARASSE	34070 MONTPELLIER
MONTFERRIER-SUR-LEZ	AC0093	697	Totale	GARCIA ANTOINE		0000 RTE DE MENDE	34980 MONTFERRIER-SUR-LEZ
MONTFERRIER-SUR-LEZ	AC0093	697	Totale	PARRIER MARY-ALICE FRANLETTE JEANNETTE		0000 RTE DE MENDE	34980 MONTFERRIER-SUR-LEZ
MONTFERRIER-SUR-LEZ	AC0094	897	Totale	COMMUNE DE MONTFERRIER-SUR-LEZ	7 LOT LES BAUMES	0000 IMP DU CHATEAU	34980 MONTFERRIER-SUR-LEZ
MONTFERRIER-SUR-LEZ	AC0095	83 495	Totale	FRANCES ANNE SIMONE PIERRETTE	6 CLOS DES BAUMES	0188 RTE DE MENDE	34980 MONTFERRIER-SUR-LEZ
MONTFERRIER-SUR-LEZ	AC0095	83 495	Totale	FRANCES REMI CHARLES MARIE		0188 RTE DE MENDE	34980 MONTFERRIER-SUR-LEZ
MONTFERRIER-SUR-LEZ	AC0095	83 495	Totale	FRANCES RICHARD PAUL EMILE MARIE		0013 BD SARRAIL	34980 MONTFERRIER-SUR-LEZ
MONTFERRIER-SUR-LEZ	AC0096	11 218	Totale	COMMUNE DE MONTFERRIER-SUR-LEZ		0000 IMP DU CHATEAU	34000 MONTPELLIER
MONTFERRIER-SUR-LEZ	AC0097	8 080	Totale	FRANCES ANNE SIMONE PIERRETTE		0188 RTE DE MENDE	34980 MONTFERRIER-SUR-LEZ
MONTFERRIER-SUR-LEZ	AC0097	8 080	Totale	FRANCES REMI CHARLES MARIE		0188 RTE DE MENDE	34980 MONTFERRIER-SUR-LEZ
MONTFERRIER-SUR-LEZ	AC0097	8 080	Totale	FRANCES RICHARD PAUL EMILE MARIE		0013 BD SARRAIL	34000 MONTPELLIER
MONTFERRIER-SUR-LEZ	AC0098	5 072	Totale	COMMUNE DE MONTFERRIER-SUR-LEZ		0000 IMP DU CHATEAU	34980 MONTFERRIER-SUR-LEZ
MONTFERRIER-SUR-LEZ	AC0099	591	Totale	COMMUNE DE MONTFERRIER-SUR-LEZ		0000 IMP DU CHATEAU	34980 MONTFERRIER-SUR-LEZ
MONTFERRIER-SUR-LEZ	AC0100	3 480	Totale	COMMUNE DE MONTFERRIER-SUR-LEZ		0000 IMP DU CHATEAU	34980 MONTFERRIER-SUR-LEZ
MONTFERRIER-SUR-LEZ	AC0104	305	Totale	COMMUNE DE MONTFERRIER-SUR-LEZ		0000 IMP DU CHATEAU	34980 MONTFERRIER-SUR-LEZ
MONTFERRIER-SUR-LEZ	AC0116	328	Totale	DEPARTEMENT DE L HERAULT	HOTEL DU DEPARTEMENT	1977 AV DES MOULINS	34087 MONTPELLIER CEDEX 4
MONTFERRIER-SUR-LEZ	AC0123	651	Totale	COMMUNE DE MONTFERRIER-SUR-LEZ		0000 IMP DU CHATEAU	34980 MONTFERRIER-SUR-LEZ
MONTFERRIER-SUR-LEZ	AC0124	5 198	Totale	COMMUNE DE MONTFERRIER-SUR-LEZ		0000 IMP DU CHATEAU	34980 MONTFERRIER-SUR-LEZ
MONTFERRIER-SUR-LEZ	AC0129	767	Totale	MAIANDA	M DAGADA DANIEL	0352 RTE DE MENDE	34980 MONTFERRIER-SUR-LEZ
MONTFERRIER-SUR-LEZ	AC0130	804	Totale	LA PIDOULE	CHEZ MME DAGADA VICARELLO A	0002 PL DE L'EUROPE	34170 CASTELNAU LE LEZ
MONTFERRIER-SUR-LEZ	AC0131	14 244	Totale	LA PIDOULE	CHEZ MME DAGADA VICARELLO A	0002 PL DE L'EUROPE	34170 CASTELNAU LE LEZ
MONTFERRIER-SUR-LEZ	AC0132	61	Totale	MAIANDA	M DAGADA DANIEL	0352 RTE DE MENDE	34980 MONTFERRIER-SUR-LEZ
MONTFERRIER-SUR-LEZ	AC0133	669	Totale	LA PIDOULE	CHEZ MME DAGADA VICARELLO A	0002 PL DE L'EUROPE	34170 CASTELNAU LE LEZ
MONTFERRIER-SUR-LEZ	AC0134	1 117	Totale	MAIANDA	M DAGADA DANIEL	0352 RTE DE MENDE	34980 MONTFERRIER-SUR-LEZ
MONTFERRIER-SUR-LEZ	AC0135	1 333	Totale	LA PIDOULE	CHEZ MME DAGADA VICARELLO A	0002 PL DE L'EUROPE	34170 CASTELNAU LE LEZ
MONTFERRIER-SUR-LEZ	AC0154	3 826	Totale	GGL GROUPE	84 LES CENTURIES III	0111 PLA PIERRE DUHEM	34000 MONTPELLIER
MONTFERRIER-SUR-LEZ	A00016	4 148	Totale	LAZUTTES ANNE SIMONE MARIE	LE TINAL	1085 RTE DE MENDE	34980 MONTFERRIER-SUR-LEZ
MONTFERRIER-SUR-LEZ	A00016	4 148	Totale	LAZUTTES CHRISTINE SUZANNE THERESE		0722 CHE DE L'AYRE DES MASQUES	34980 MONTFERRIER-SUR-LEZ
MONTFERRIER-SUR-LEZ	A00016	4 148	Totale	LAZUTTES HENRI MARCEL PAUL		0554 CHE DE L'AYRE DES MASQUES	34980 MONTFERRIER-SUR-LEZ
MONTFERRIER-SUR-LEZ	A00016	4 148	Totale	LAZUTTES LOUIS ANDRE JEAN		0041 CHE DE BRAGOUS	34980 MONTFERRIER-SUR-LEZ
MONTFERRIER-SUR-LEZ	A00016	4 148	Totale	LAZUTTES PIERRE YVES JOSEPH		1085 RTE DE MENDE	34980 MONTFERRIER-SUR-LEZ
MONTFERRIER-SUR-LEZ	A00017	2 270	Totale	LAZUTTES ANNE SIMONE MARIE	LE TINAL	1085 RTE DE MENDE	34980 MONTFERRIER-SUR-LEZ
MONTFERRIER-SUR-LEZ	A00017	2 270	Totale	LAZUTTES CHRISTINE SUZANNE THERESE		0722 CHE DE L'AYRE DES MASQUES	34980 MONTFERRIER-SUR-LEZ
MONTFERRIER-SUR-LEZ	A00017	2 270	Totale	LAZUTTES HENRI MARCEL PAUL		0554 CHE DE L'AYRE DES MASQUES	34980 MONTFERRIER-SUR-LEZ
MONTFERRIER-SUR-LEZ	A00017	2 270	Totale	LAZUTTES LOUIS ANDRE JEAN		0041 CHE DE BRAGOUS	34980 MONTFERRIER-SUR-LEZ
MONTFERRIER-SUR-LEZ	A00017	2 270	Totale	LAZUTTES PIERRE YVES JOSEPH		1085 RTE DE MENDE	34980 MONTFERRIER-SUR-LEZ
MONTFERRIER-SUR-LEZ	A00018	2 663	Totale	GARRIC CYRIL PHILIPPE ANDRE	LE TINAL	1085 RTE DE MENDE	34980 MONTFERRIER-SUR-LEZ
MONTFERRIER-SUR-LEZ	A00029	377	Totale	LAZUTTES ANNE SIMONE MARIE		0004 RUE DES BARRIS	34980 MONTFERRIER-SUR-LEZ
MONTFERRIER-SUR-LEZ	A00029	377	Totale	LAZUTTES CHRISTINE SUZANNE THERESE		1085 RTE DE MENDE	34980 MONTFERRIER-SUR-LEZ
MONTFERRIER-SUR-LEZ	A00029	377	Totale	LAZUTTES HENRI MARCEL PAUL		0722 CHE DE L'AYRE DES MASQUES	34980 MONTFERRIER-SUR-LEZ
MONTFERRIER-SUR-LEZ	A00029	377	Totale	LAZUTTES LOUIS ANDRE JEAN		0554 CHE DE L'AYRE DES MASQUES	34980 MONTFERRIER-SUR-LEZ
MONTFERRIER-SUR-LEZ	A00029	377	Totale	LAZUTTES PIERRE YVES JOSEPH		0041 CHE DE BRAGOUS	34980 MONTFERRIER-SUR-LEZ
MONTFERRIER-SUR-LEZ	A00030	539	Totale	LES COPROPRIETAIRES DE AO 30	LE TINAL	1085 RTE DE MENDE	34980 MONTFERRIER-SUR-LEZ
MONTFERRIER-SUR-LEZ	A00031	215	Totale	LES COPROPRIETAIRES DE AO 30	LE TINAL	1085 RTE DE MENDE	34980 MONTFERRIER-SUR-LEZ
MONTFERRIER-SUR-LEZ	A00032	317	Totale	LES COPROPRIETAIRES DE AO 30	LE TINAL	1085 RTE DE MENDE	34980 MONTFERRIER-SUR-LEZ
MONTFERRIER-SUR-LEZ	A00033	330	Totale	LAZUTTES ARNAUD BERTRAND		0009 RUE PIERRE DEMOURS	75017 PARIS
MONTFERRIER-SUR-LEZ	A00033	330	Totale	LAZUTTES LOUIS ANDRE JEAN		0041 CHE DE BRAGOUS	34980 MONTFERRIER-SUR-LEZ
MONTFERRIER-SUR-LEZ	A00033	330	Totale	LAZUTTES PIERRE OLIVIER ALARIC		0045 AV DE LAGRASSE	11200 FABREZAN
MONTFERRIER-SUR-LEZ	A00034	2 510	Totale	LAZUTTES ANNE SIMONE MARIE	LE TINAL	1085 RTE DE MENDE	34980 MONTFERRIER-SUR-LEZ
MONTFERRIER-SUR-LEZ	A00034	2 510	Totale	LAZUTTES CHRISTINE SUZANNE THERESE		0722 CHE DE L'AYRE DES MASQUES	34980 MONTFERRIER-SUR-LEZ
MONTFERRIER-SUR-LEZ	A00034	2 510	Totale	LAZUTTES HENRI MARCEL PAUL		0554 CHE DE L'AYRE DES MASQUES	34980 MONTFERRIER-SUR-LEZ
MONTFERRIER-SUR-LEZ	A00034	2 510	Totale	LAZUTTES LOUIS ANDRE JEAN		0041 CHE DE BRAGOUS	34980 MONTFERRIER-SUR-LEZ
MONTFERRIER-SUR-LEZ	A00034	2 510	Totale	LAZUTTES PIERRE YVES JOSEPH		1085 RTE DE MENDE	34980 MONTFERRIER-SUR-LEZ
MONTFERRIER-SUR-LEZ	A00035	1 408	Totale	LAZUTTES ANNE SIMONE MARIE	LE TINAL	1085 RTE DE MENDE	34980 MONTFERRIER-SUR-LEZ
MONTFERRIER-SUR-LEZ	A00035	1 408	Totale	LAZUTTES CHRISTINE SUZANNE THERESE		0722 CHE DE L'AYRE DES MASQUES	34980 MONTFERRIER-SUR-LEZ
MONTFERRIER-SUR-LEZ	A00035	1 408	Totale	LAZUTTES HENRI MARCEL PAUL		0554 CHE DE L'AYRE DES MASQUES	34980 MONTFERRIER-SUR-LEZ
MONTFERRIER-SUR-LEZ	A00035	1 408	Totale	LAZUTTES LOUIS ANDRE JEAN		0041 CHE DE BRAGOUS	34980 MONTFERRIER-SUR-LEZ
MONTFERRIER-SUR-LEZ	A00035	1 408	Totale	LAZUTTES PIERRE YVES JOSEPH		1085 RTE DE MENDE	34980 MONTFERRIER-SUR-LEZ
MONTFERRIER-SUR-LEZ	A00037	1 816	Totale	LAZUTTES ARNAUD BERTRAND		0009 RUE PIERRE DEMOURS	75017 PARIS
MONTFERRIER-SUR-LEZ	A00037	1 816	Totale	LAZUTTES LOUIS ANDRE JEAN		0041 CHE DE BRAGOUS	34980 MONTFERRIER-SUR-LEZ
MONTFERRIER-SUR-LEZ	A00037	1 816	Totale	LAZUTTES PIERRE OLIVIER ALARIC		0045 AV DE LAGRASSE	11200 FABREZAN
MONTFERRIER-SUR-LEZ	A00038	73	Totale	LAZUTTES CHRISTINE SUZANNE THERESE		0722 CHE DE L'AYRE DES MASQUES	34980 MONTFERRIER-SUR-LEZ
MONTFERRIER-SUR-LEZ	A00038	73	Totale	LAZUTTES HENRI MARCEL PAUL		0554 CHE DE L'AYRE DES MASQUES	34980 MONTFERRIER-SUR-LEZ
MONTFERRIER-SUR-LEZ	A00038	73	Totale	LAZUTTES LOUIS ANDRE JEAN		0041 CHE DE BRAGOUS	34980 MONTFERRIER-SUR-LEZ

MONTFERRIER-SUR-LEZ	A00039	787	Totale	LES COPROPRIETAIRES DE AO 30	LE TINAL	1085 RTE DE MENDE	34980 MONTFERRIER-SUR-LEZ
MONTFERRIER-SUR-LEZ	A00040	807	Totale	LES COPROPRIETAIRES DE AO 30	LE TINAL	1085 RTE DE MENDE	34980 MONTFERRIER-SUR-LEZ
MONTFERRIER-SUR-LEZ	A00041	532	Totale	LES COPROPRIETAIRES DE AO 30	LE TINAL	1085 RTE DE MENDE	34980 MONTFERRIER-SUR-LEZ
MONTFERRIER-SUR-LEZ	A00042	212	Totale	LAZUTTES ARNAUD BERTRAND		0009 RUE PIERRE DEMOURS	75017 PARIS
MONTFERRIER-SUR-LEZ	A00042	212	Totale	LAZUTTES LOUIS ANDRE JEAN		0041 CHE DE BRAGOUS	34980 MONTFERRIER-SUR-LEZ
MONTFERRIER-SUR-LEZ	A00042	212	Totale	LAZUTTES PIERRE OLIVIER ALARIC		0045 AV DE LAGRASSE	11200 FABREZAN
MONTFERRIER-SUR-LEZ	A00043	1 675	Totale	LES COPROPRIETAIRES DE AO 30	LE TINAL	1085 RTE DE MENDE	34980 MONTFERRIER-SUR-LEZ
MONTFERRIER-SUR-LEZ	A00044	129	Totale	LAZUTTES ANNE SIMONE MARIE	LE TINAL	1085 RTE DE MENDE	34980 MONTFERRIER-SUR-LEZ
MONTFERRIER-SUR-LEZ	A00044	129	Totale	LAZUTTES CHRISTINE SUZANNE THERESE	LE TINAL	0722 CHE DE L'AYRE DES MASQUES	34980 MONTFERRIER-SUR-LEZ
MONTFERRIER-SUR-LEZ	A00044	129	Totale	LAZUTTES HENRI MARCEL PAUL		0554 CHE DE L'AYRE DES MASQUES	34980 MONTFERRIER-SUR-LEZ
MONTFERRIER-SUR-LEZ	A00044	129	Totale	LAZUTTES LOUIS ANDRE JEAN		0041 CHE DE BRAGOUS	34980 MONTFERRIER-SUR-LEZ
MONTFERRIER-SUR-LEZ	A00044	129	Totale	LAZUTTES PIERRE YVES JOSEPH		1085 RTE DE MENDE	34980 MONTFERRIER-SUR-LEZ
MONTFERRIER-SUR-LEZ	A00052	254	Totale	GGL AMENAGEMENT	LES CENTURIES III BP84	0111 PLA PIERRE DUHEM	34000 MONTPELLIER
MONTFERRIER-SUR-LEZ	AP0033	1 406	Totale	ECOFFET MARC PIERRE ERNEST		0750 AV DE LA PLANTADE	06530 CABRIS
MONTFERRIER-SUR-LEZ	AP0034	2 742	Totale	ECOFFET MARC PIERRE ERNEST		0750 AV DE LA PLANTADE	06530 CABRIS
MONTFERRIER-SUR-LEZ	AP0034	2 742	Totale	GALTIER ALICE LOUISE		0017 RUE MARCEL DE SERRES	34000 MONTPELLIER
MONTFERRIER-SUR-LEZ	AP0035	503	Totale	BONNET BRUNO ALPHONSE LOUIS		1402 RTE DE MENDE	34980 MONTFERRIER-SUR-LEZ
MONTFERRIER-SUR-LEZ	AP0035	503	Totale	DUNAND CHRISTINE		1402 RTE DE MENDE	34980 MONTFERRIER-SUR-LEZ
MONTFERRIER-SUR-LEZ	AP0036	41	Totale	ECOFFET MARC PIERRE ERNEST		0750 AV DE LA PLANTADE	06530 CABRIS
MONTFERRIER-SUR-LEZ	AP0036	41	Totale	GALTIER ALICE LOUISE		0017 RUE MARCEL DE SERRES	34000 MONTPELLIER
MONTFERRIER-SUR-LEZ	AP0037	316	Totale	CALVAS RAYMOND	C/O M. CALVAS PIERRE	1390 RTE DE MENDE	34980 MONTFERRIER-SUR-LEZ
MONTFERRIER-SUR-LEZ	AP0037	316	Totale	COPROPRIETAIRES DE LA PARCELLE B 458		1390 RTE DE MENDE	34980 MONTFERRIER-SUR-LEZ
MONTFERRIER-SUR-LEZ	AP0038	245	Totale	CALVAS RAYMOND MAUREL		0046 BD GAL KOENIG	19100 BRIVE LA GALLARDE
MONTFERRIER-SUR-LEZ	AP0039	184	Totale	CLEMENT HENRI		1374 RTE DE MONTPELLIER	34980 MONTFERRIER-SUR-LEZ
MONTFERRIER-SUR-LEZ	AP0039	184	Totale	COPROPRIETAIRES DE LA PARCELLE B457		1374 RTE DE MONTPELLIER	34980 MONTFERRIER-SUR-LEZ
MONTFERRIER-SUR-LEZ	AP0040	336	Totale	CLEMENT HENRI ANDRE PAUL		LE BAC	48400 FRAISSINET-DE-FOURQUES
MONTFERRIER-SUR-LEZ	AP0041	1 177	Totale	LAURENS ANDRE MARCEL RENE		1363 RTE DE MENDE	34980 MONTFERRIER-SUR-LEZ
MONTFERRIER-SUR-LEZ	AP0042	839	Totale	CLEMENT HENRI ANDRE PAUL		LE BAC	48400 FRAISSINET-DE-FOURQUES
MONTFERRIER-SUR-LEZ	AP0043	818	Totale	DE SCHEPPER ERIC ALAIN		1374 RTE DE MENDE	34980 MONTFERRIER-SUR-LEZ
MONTFERRIER-SUR-LEZ	AP0043	818	Totale	MOUCHEL BRIGITTE THERESE MARCELLE		1374 RTE DE MENDE	34980 MONTFERRIER-SUR-LEZ
MONTFERRIER-SUR-LEZ	AP0044	848	Totale	ECOFFET MARC PIERRE ERNEST		0750 AV DE LA PLANTADE	06530 CABRIS
MONTFERRIER-SUR-LEZ	AP0044	848	Totale	GALTIER ALICE LOUISE		0017 RUE MARCEL DE SERRES	34000 MONTPELLIER
MONTFERRIER-SUR-LEZ	AP0045	114	Totale	SABATIE MICHEL MARIE JEAN MARC	LES MOULIS	0021 RUE DE LA CALADE	34980 MONTFERRIER-SUR-LEZ
MONTFERRIER-SUR-LEZ	AP0046	160	Totale	FOURNEL BENEDICTE GABRIELLE		NULL	11300 VILLARZEL DU RAZES
MONTFERRIER-SUR-LEZ	AP0047	1 083	Totale	SABATIE MICHEL MARIE JEAN MARC		0021 RUE DE LA CALADE	34980 MONTFERRIER-SUR-LEZ
MONTFERRIER-SUR-LEZ	AP0048	535	Totale	SABATIE MICHEL MARIE JEAN MARC		0000 CHE DU POUGET	34980 MONTFERRIER-SUR-LEZ
MONTFERRIER-SUR-LEZ	AP0049	213	Totale	ATTARD MARIE THERESE		0138 CHE DU POUGET	34980 MONTFERRIER-SUR-LEZ
MONTFERRIER-SUR-LEZ	AP0049	213	Totale	GIORGETTI PIERRE PAUL		0152 CHE DE VERSAILLES	34980 MONTFERRIER-SUR-LEZ
MONTFERRIER-SUR-LEZ	AP0050	591	Totale	LA TANNERIE		0152 CHE DE VERSAILLES	34980 MONTFERRIER-SUR-LEZ
MONTFERRIER-SUR-LEZ	AP0051	697	Totale	LA TANNERIE		0152 CHE DE VERSAILLES	34980 MONTFERRIER-SUR-LEZ
MONTFERRIER-SUR-LEZ	AP0052	295	Totale	LA TANNERIE		0152 CHE DE VERSAILLES	34980 MONTFERRIER-SUR-LEZ
MONTFERRIER-SUR-LEZ	AP0053	159	Totale	LA TANNERIE		0152 CHE DE VERSAILLES	34980 MONTFERRIER-SUR-LEZ
MONTFERRIER-SUR-LEZ	AP0054	7 208	Totale	LA TANNERIE		0152 CHE DE VERSAILLES	34980 MONTFERRIER-SUR-LEZ
MONTFERRIER-SUR-LEZ	AP0055	487	Totale	LA TANNERIE		0152 CHE DE VERSAILLES	34980 MONTFERRIER-SUR-LEZ
MONTFERRIER-SUR-LEZ	AP0056	584	Totale	LA TANNERIE		0152 CHE DE VERSAILLES	34980 MONTFERRIER-SUR-LEZ
MONTFERRIER-SUR-LEZ	AP0057	278	Totale	LA TANNERIE		0152 CHE DE VERSAILLES	34980 MONTFERRIER-SUR-LEZ
MONTFERRIER-SUR-LEZ	AP0058	1 455	Totale	LA TANNERIE		0152 CHE DE VERSAILLES	34980 MONTFERRIER-SUR-LEZ
MONTFERRIER-SUR-LEZ	AP0059	8	Totale	ENEDIS	TOUR ENEDIS	0034 PL DES COROLLES	92079 PARIS LA DEFENSE CEDEX
MONTFERRIER-SUR-LEZ	AP0060	368	Totale	BLUNDELL ROSS STUART		0341 BD DE LA LIRONDE	34980 MONTFERRIER-SUR-LEZ
MONTFERRIER-SUR-LEZ	AP0060	368	Totale	CASSIDY ORLA ELIZABETH	MAS AGUT	0072 CHE DU ROULLAREL	34980 MONTFERRIER-SUR-LEZ
MONTFERRIER-SUR-LEZ	BA0008	895	Totale	AUBRY FLORENCE		0209 ACH ANCIEN CHEMIN DU MOULIN	34270 LES MATELLES
MONTFERRIER-SUR-LEZ	BA0008	895	Totale	AUBRY FREDERIC		0097 RUE DES ECOLES	78670 VILLENES-SUR-SEINE
MONTFERRIER-SUR-LEZ	BA0008	895	Totale	AUBRY PHILIPPE CHARLES		0053 IMP DE L ESCAUT	30000 NIMES
MONTFERRIER-SUR-LEZ	BA0012	5 226	Totale	LALFERT BAPTISTE MARIE LAURENT		0000 GR GRAND RUE	34150 LA BOISSIERE
MONTFERRIER-SUR-LEZ	BA0012	5 226	Totale	LALFERT BERTRAND MARTIN		0000 LOT LE PARC DES ELFES	34980 MONTFERRIER-SUR-LEZ
MONTFERRIER-SUR-LEZ	BA0012	5 226	Totale	LALFERT MICHEL MARIE JEAN	LE PARC CAMPAGNE RD17	PIOCH-ROUS	34980 MONTFERRIER-SUR-LEZ
MONTFERRIER-SUR-LEZ	BA0012	5 226	Totale	LALFERT PIERRE MARIE ROBERT		PIOCH-ROUS	34980 MONTFERRIER-SUR-LEZ
MONTFERRIER-SUR-LEZ	BA0013	4 103	Totale	JOUVENEL JEAN-PAUL MARIE PIERRE		0004 RUE DU CLOS	34980 MONTFERRIER-SUR-LEZ
MONTFERRIER-SUR-LEZ	BA0014	1 233	Totale	LE FESCAU	PAR M FRAYSSE CHRISTOPHE	0176 ALL FRANCOIS-XAVIER FABRE	34980 MONTFERRIER-SUR-LEZ
MONTFERRIER-SUR-LEZ	BA0015	3 026	Totale	LE FESCAU	PAR M FRAYSSE CHRISTOPHE	0176 ALL FRANCOIS-XAVIER FABRE	34980 MONTFERRIER-SUR-LEZ
MONTFERRIER-SUR-LEZ	BA0016	4 540	Totale	COMMUNE DE MONTFERRIER-SUR-LEZ		0000 IMP DU CHATEAU	34980 MONTFERRIER-SUR-LEZ
MONTFERRIER-SUR-LEZ	BA0017	940	Totale	LE PARC DE FESCAU		0018 CHE DE LA PLAINE	34990 JUUVIGNAC
MONTFERRIER-SUR-LEZ	BA0020	2 865	Totale	LE FESCAU	PAR M FRAYSSE CHRISTOPHE	0176 ALL FRANCOIS-XAVIER FABRE	34980 MONTFERRIER-SUR-LEZ
MONTFERRIER-SUR-LEZ	BA0021	1 727	Totale	LE FESCAU	PAR M FRAYSSE CHRISTOPHE	0176 ALL FRANCOIS-XAVIER FABRE	34980 MONTFERRIER-SUR-LEZ
MONTFERRIER-SUR-LEZ	BA0077	2 000	Totale	KAAKEH MOHAMED RIAD		0204 CHE DU FESCAU	34980 MONTFERRIER-SUR-LEZ
MONTFERRIER-SUR-LEZ	BA0077	2 000	Totale	LAMOTHE VALERIE MARIE		0204 CHE DU FESCAU	34980 MONTFERRIER-SUR-LEZ
MONTFERRIER-SUR-LEZ	BA0090	1 432	Totale	SOLEA		0055 IMP DES VIGNES	34980 MONTFERRIER-SUR-LEZ
MONTFERRIER-SUR-LEZ	BA0097	1 781	Totale	LE PARC DE FESCAU	PAR M FRAYSSE CHRISTOPHE	0018 CHE DE LA PLAINE	34990 JUUVIGNAC
MONTFERRIER-SUR-LEZ	BA0098	206	Totale	COMMUNE DE MONTFERRIER-SUR-LEZ		0000 IMP DU CHATEAU	34980 MONTFERRIER-SUR-LEZ
MONTFERRIER-SUR-LEZ	BA0099	534	Totale	BRETON HENRI DANIEL CLAUDE		0010 CHE DU FESCAU	34980 MONTFERRIER-SUR-LEZ
MONTFERRIER-SUR-LEZ	BA0100	700	Totale	BRETON HENRI DANIEL CLAUDE		0010 CHE DU FESCAU	34980 MONTFERRIER-SUR-LEZ
MONTFERRIER-SUR-LEZ	BA0102	739	Totale	LE FESCAU	PAR M FRAYSSE CHRISTOPHE	0176 ALL FRANCOIS-XAVIER FABRE	34980 MONTFERRIER-SUR-LEZ
MONTFERRIER-SUR-LEZ	BA0104	550	Totale	BRETON ALAIN HENRI		0107 CHE DE LA JASSE	34980 MONTFERRIER-SUR-LEZ
MONTFERRIER-SUR-LEZ	BA0105	736	Totale	BRETON ALAIN HENRI		0107 CHE DE LA JASSE	34980 MONTFERRIER-SUR-LEZ
MONTFERRIER-SUR-LEZ	BA0108	1 088	Totale	LE FESCAU	PAR M FRAYSSE CHRISTOPHE	0176 ALL FRANCOIS-XAVIER FABRE	34980 MONTFERRIER-SUR-LEZ
MONTFERRIER-SUR-LEZ	BA0110	2 278	Totale	LE FESCAU	PAR M FRAYSSE CHRISTOPHE	0176 ALL FRANCOIS-XAVIER FABRE	34980 MONTFERRIER-SUR-LEZ
MONTFERRIER-SUR-LEZ	BA0111	60	Totale	LE FESCAU	PAR M FRAYSSE CHRISTOPHE	0176 ALL FRANCOIS-XAVIER FABRE	34980 MONTFERRIER-SUR-LEZ
MONTFERRIER-SUR-LEZ	BA0113	1 979	Totale	SCI HYTHEMAX		1075 CHE DU MAS DE L'HUILE	34980 MONTFERRIER-SUR-LEZ
MONTFERRIER-SUR-LEZ	BA0114	35	Totale	BRETON HENRI DANIEL CLAUDE		0010 CHE DU FESCAU	34980 MONTFERRIER-SUR-LEZ
MONTFERRIER-SUR-LEZ	BA0115	22	Totale	COMMUNE DE MONTFERRIER-SUR-LEZ		0000 IMP DU CHATEAU	34980 MONTFERRIER-SUR-LEZ
MONTFERRIER-SUR-LEZ	BA0116	1 032	Totale	VILLA FESCAU		0018 ALL DE LA PLAINE	34990 JUUVIGNAC
MONTFERRIER-SUR-LEZ	BA0117	13 650	Totale	VILLA FESCAU		0018 ALL DE LA PLAINE	34990 JUUVIGNAC
MONTFERRIER-SUR-LEZ	BA0118	174	Totale	BALLIN BRIGITTE MIREILLE		0205 IMP DES VIGNES	34980 MONTFERRIER-SUR-LEZ
MONTFERRIER-SUR-LEZ	BA0118	174	Totale	ZAZZARETTI MARC ANGEL	PARC FESCAU	0205 IMP DES VIGNES	34980 MONTFERRIER-SUR-LEZ
MONTFERRIER-SUR-LEZ	BA0119	2	Totale	GGL GROUPE	84 LES CENTURIES III	0111 PLA PIERRE DUHEM	34000 MONTPELLIER
MONTFERRIER-SUR-LEZ	BA0120	166	Totale	ARIMA		0000 IMP DES ABEILLES	34980 MONTFERRIER-SUR-LEZ
MONTFERRIER-SUR-LEZ	BA0121	852	Totale	ARIMA		0000 IMP DES ABEILLES	34980 MONTFERRIER-SUR-LEZ
MONTFERRIER-SUR-LEZ	BA0122	228	Totale	COMMUNE DE MONTFERRIER-SUR-LEZ		0000 IMP DU CHATEAU	34980 MONTFERRIER-SUR-LEZ
MONTFERRIER-SUR-LEZ	BA0123	170	Totale	BARTHELEMY LISE MARIE-FRANCE JEANNE	ZONE MEDICALE DU FESCAU	0285 IMP DES VIGNES	34980 MONTFERRIER-SUR-LEZ
MONTFERRIER-SUR-LEZ	BA0123	170	Totale	DADURE CHRISTOPHE LEOPOLD GUY	ZONE MEDICALE DU FESCAU	0285 IMP DES VIGNES	34980 MONTFERRIER-SUR-LEZ
MONTFERRIER-SUR-LEZ	BA0124	41	Totale	BARTHELEMY LISE MARIE-FRANCE JEANNE	ZONE MEDICALE DU FESCAU	0285 IMP DES VIGNES	34980 MONTFERRIER-SUR-LEZ
MONTFERRIER-SUR-LEZ	BA0124	41	Totale	DADURE CHRISTOPHE LEOPOLD GUY	ZONE MEDICALE DU FESCAU	0285 IMP DES VIGNES	34980 MONTFERRIER-SUR-LEZ
MONTFERRIER-SUR-LEZ	BA0125	100	Totale	BARTHELEMY LISE MARIE-FRANCE JEANNE	ZONE MEDICALE DU FESCAU	0285 IMP DES VIGNES	34980 MONTFERRIER-SUR-LEZ
MONTFERRIER-SUR-LEZ	BA0125	100	Totale	DADURE CHRISTOPHE LEOPOLD GUY	ZONE MEDICALE DU FESCAU	0285 IMP DES VIGNES	34980 MONTFERRIER-SUR-LEZ
MONTFERRIER-SUR-LEZ	BA0126	118	Totale	ONE	ZONE MEDICALE DU FESCAU	0330 IMP DES VIGNES	34980 MONTFERRIER-SUR-LEZ
MONTFERRIER-SUR-LEZ	BA0127	412	Totale	COMMUNE DE MONTFERRIER-SUR-LEZ		0000 IMP DU CHATEAU	34980 MONTFERRIER-SUR-LEZ
MONTFERRIER-SUR-LEZ	BA0128	43	Totale	SABATHIER GUILLAUME		0214 IMP DES VIGNES	34980 MONTFERRIER-SUR-LEZ
MONTFERRIER-SUR-LEZ	BA0128	43	Totale	VAYSSE MELANIE JACQUELINE JEANNE MARIE		0214 IMP DES VIGNES	34980 MONTFERRIER-SUR-LEZ
MONTFERRIER-SUR-LEZ	BA0129	438	Totale	SCI FESCAU MEDICAL		0003 IMP LORENS	34730 PRADES-LE-LEZ
MONTFERRIER-SUR-LEZ	BA0130	434	Totale	ACAR SUKRU		0160 IMP DES VIGNES	34980 MONTFERRIER-SUR-LEZ
MONTFERRIER-SUR-LEZ	BA0130	434	Totale	SAHIN MELIHA		0160 IMP DES VIGNES	34980 MONTFERRIER-SUR-LEZ
MONTFERRIER-SUR-LEZ	BA0131	15	Totale	LE PARC DE FESCAU		0018 CHE DE LA PLAINE	34990 JUUVIGNAC
MONTFERRIER-SUR-LEZ	BA0132	720	Totale	LE PARC DE FESCAU		0018 CHE DE LA PLAINE	34990 JUUVIGNAC
MONTFERRIER-SUR-LEZ	BA0133	818	Totale	VILLA FESCAU		0018 ALL DE LA PLAINE	34990 JUUVIGNAC
MONTFERRIER-SUR-LEZ	BA0134	4	Totale	GGL GROUPE	84 LES CENTURIES III	0111 PLA PIERRE DUHEM	34000 MONTPELLIER
MONTFERRIER-SUR-LEZ	BA0135	76	Totale	BALLIN BRIGITTE MIREILLE	PARC FESCAU	0205 IMP DES VIGNES	34980 MONTFERRIER-SUR-LEZ
MONTFERRIER-SUR-LEZ	BA0135	76	Totale	ZAZZARETTI MARC ANGEL	ALLEE DES VIGNES	0205 IMP DES VIGNES	34980 MONTFERRIER-SUR-LEZ
MONTFERRIER-SUR-LEZ	BA0136	198	Totale	POULAILLON SYLVIE	84 LES CENTURIES III	0185 IMP DES VIGNES	34980 MONTFERRIER-SUR-LEZ
MONTFERRIER-SUR-LEZ	BA0137	145	Totale	GGL GROUPE		0111 PLA PIERRE DUHEM	34000 MONTPELLIER

AP no 110 890 du 22 Avril 2022

MONTFERRIER-SUR-LEZ	BA0138	9	Totale	COMMUNE DE MONTFERRIER-SUR-LEZ		0000 IMP DU CHATEAU	34980 MONTFERRIER-SUR-LEZ
MONTFERRIER-SUR-LEZ	BA0139	108	Totale	COMMUNE DE MONTFERRIER-SUR-LEZ		0000 IMP DU CHATEAU	34980 MONTFERRIER-SUR-LEZ
MONTFERRIER-SUR-LEZ	BA0140	45	Totale	LE PARC DE FESCAU		0018 CHE DE LA PLAINE	34990 JUIGNAC
MONTFERRIER-SUR-LEZ	BA0141	1 405	Totale	COMMUNE DE MONTFERRIER-SUR-LEZ		0000 IMP DU CHATEAU	34980 MONTFERRIER-SUR-LEZ
MONTFERRIER-SUR-LEZ	BA0142	412	Totale	MELUSINE		0009 CHE DU MOURION	30400 VILLENEUVE LES AVIGNON
MONTFERRIER-SUR-LEZ	BA0143	801	Totale	SCI MAILLOT FRERES	10 LOTISSEMENT DES FESCAU	0215 IMP DES VIGNES	34980 MONTFERRIER-SUR-LEZ
MONTFERRIER-SUR-LEZ	BA0144	40	Totale	BALLIN BRIGITTE MIREILLE		0205 IMP DES VIGNES	34980 MONTFERRIER-SUR-LEZ
MONTFERRIER-SUR-LEZ	BA0144	40	Totale	ZAZZARETTI MARC ANGEL	PARC FESCAU	0205 IMP DES VIGNES	34980 MONTFERRIER-SUR-LEZ
MONTFERRIER-SUR-LEZ	BA0145	48	Totale	ARIMA		0000 IMP DES ABELLES	34980 MONTFERRIER-SUR-LEZ
MONTFERRIER-SUR-LEZ	BA0146	887	Totale	COMMUNE DE MONTFERRIER-SUR-LEZ		0000 IMP DU CHATEAU	34980 MONTFERRIER-SUR-LEZ
MONTFERRIER-SUR-LEZ	BA0147	548	Totale	SABATHIER GUILLAUME		0214 IMP DES VIGNES	34980 MONTFERRIER-SUR-LEZ
MONTFERRIER-SUR-LEZ	BA0147	548	Totale	VAYSSE MELANIE JACQUELINE JEANNE MARIE		0214 IMP DES VIGNES	34980 MONTFERRIER-SUR-LEZ
MONTFERRIER-SUR-LEZ	BA0148	498	Totale	HUNIMIC		1540 CHE DU PLOCH DE BAILLOS	34980 MONTFERRIER-SUR-LEZ
MONTFERRIER-SUR-LEZ	BA0149	482	Totale	ONE		0330 IMP DES VIGNES	34980 MONTFERRIER-SUR-LEZ
MONTFERRIER-SUR-LEZ	BA0151	644	Totale	BARTHELEMY LISE MARIE-FRANCE JEANNE	ZONE MEDICALE DU FESCAU	0285 IMP DES VIGNES	34980 MONTFERRIER-SUR-LEZ
MONTFERRIER-SUR-LEZ	BA0151	644	Totale	DADURE CHRISTOPHE LEOPOLD GUY	ZONE MEDICALE DU FESCAU	0285 IMP DES VIGNES	34980 MONTFERRIER-SUR-LEZ
MONTFERRIER-SUR-LEZ	BA0152	10	Totale	COMMUNE DE MONTFERRIER-SUR-LEZ		0000 IMP DU CHATEAU	34980 MONTFERRIER-SUR-LEZ
MONTFERRIER-SUR-LEZ	BA0153	174	Totale	COMMUNE DE MONTFERRIER-SUR-LEZ		0000 IMP DU CHATEAU	34980 MONTFERRIER-SUR-LEZ
MONTFERRIER-SUR-LEZ	BA0154	44	Totale	VILLA FESCAU		0018 ALL DE LA PLAINE	34990 JUIGNAC
MONTFERRIER-SUR-LEZ	BA0155	1 610	Totale	COMMUNE DE MONTFERRIER-SUR-LEZ		0000 IMP DU CHATEAU	34980 MONTFERRIER-SUR-LEZ
MONTFERRIER-SUR-LEZ	BA0156	291	Totale	MELUSINE		0009 CHE DU MOURION	30400 VILLENEUVE LES AVIGNON
MONTFERRIER-SUR-LEZ	BA0157	179	Totale	ACAR SUKRU		0160 IMP DES VIGNES	34980 MONTFERRIER-SUR-LEZ
MONTFERRIER-SUR-LEZ	BA0157	179	Totale	SAHIN MELIHA		0160 IMP DES VIGNES	34980 MONTFERRIER-SUR-LEZ
MONTFERRIER-SUR-LEZ	BA0158	611	Totale	COMMUNE DE MONTFERRIER-SUR-LEZ		0000 IMP DU CHATEAU	34980 MONTFERRIER-SUR-LEZ
MONTFERRIER-SUR-LEZ	BA0159	194	Totale	LE PARC DE FESCAU		0018 CHE DE LA PLAINE	34990 JUIGNAC
MONTFERRIER-SUR-LEZ	BA0160	554	Totale	LE PARC DE FESCAU		0018 CHE DE LA PLAINE	34990 JUIGNAC
MONTFERRIER-SUR-LEZ	BA0161	929	Totale	LE PARC DE FESCAU		0018 CHE DE LA PLAINE	34990 JUIGNAC
MONTFERRIER-SUR-LEZ	BA0162	149	Totale	VILLA FESCAU		0214 IMP DES VIGNES	34980 MONTFERRIER-SUR-LEZ
MONTFERRIER-SUR-LEZ	BA0163	47	Totale	SABATHIER GUILLAUME		0214 IMP DES VIGNES	34980 MONTFERRIER-SUR-LEZ
MONTFERRIER-SUR-LEZ	BA0163	47	Totale	VAYSSE MELANIE JACQUELINE JEANNE MARIE		0000 IMP DU CHATEAU	34980 MONTFERRIER-SUR-LEZ
MONTFERRIER-SUR-LEZ	BA0164	557	Totale	COMMUNE DE MONTFERRIER-SUR-LEZ		0205 IMP DES VIGNES	34980 MONTFERRIER-SUR-LEZ
MONTFERRIER-SUR-LEZ	BA0165	450	Totale	BALLIN BRIGITTE MIREILLE		0205 IMP DES VIGNES	34980 MONTFERRIER-SUR-LEZ
MONTFERRIER-SUR-LEZ	BA0165	450	Totale	ZAZZARETTI MARC ANGEL	PARC FESCAU	0205 IMP DES VIGNES	34980 MONTFERRIER-SUR-LEZ
MONTFERRIER-SUR-LEZ	BA0166	602	Totale	POULAILLON SYLVIE	ALLEE DES VIGNES	0185 IMP DES VIGNES	34980 MONTFERRIER-SUR-LEZ
MONTFERRIER-SUR-LEZ	BA0167	722	Totale	LE PARC DE FESCAU		0018 CHE DE LA PLAINE	34990 JUIGNAC
MONTFERRIER-SUR-LEZ	BA0168	804	Totale	LE PARC DE FESCAU		0018 CHE DE LA PLAINE	34990 JUIGNAC
MONTFERRIER-SUR-LEZ	BA0169	602	Totale	LE PARC DE FESCAU		0018 CHE DE LA PLAINE	34990 JUIGNAC
MONTFERRIER-SUR-LEZ	BA0170	27	Totale	LE PARC DE FESCAU		0018 CHE DE LA PLAINE	34990 JUIGNAC
MONTFERRIER-SUR-LEZ	BA0171	115	Totale	ACAR SUKRU		0160 IMP DES VIGNES	34980 MONTFERRIER-SUR-LEZ
MONTFERRIER-SUR-LEZ	BA0171	115	Totale	SAHIN MELIHA		0160 IMP DES VIGNES	34980 MONTFERRIER-SUR-LEZ
MONTFERRIER-SUR-LEZ	BA0172	180	Totale	SCI FESCAU MEDICAL		0003 IMP LLORENS	34730 PRADES-LE-LEZ
MONTFERRIER-SUR-LEZ	BA0173	170	Totale	COMMUNE DE MONTFERRIER-SUR-LEZ		0000 IMP DU CHATEAU	34980 MONTFERRIER-SUR-LEZ
MONTFERRIER-SUR-LEZ	BA0174	69	Totale	LE PARC DE FESCAU		0018 CHE DE LA PLAINE	34990 JUIGNAC
MONTFERRIER-SUR-LEZ	BA0185	9	Totale	GGL GROUPE	84 LES CENTURIES III	0111 PLA PIERRE DUHEM	34000 MONTPELLIER
MONTFERRIER-SUR-LEZ	BA0186	205	Totale	BARTHELEMY LISE MARIE-FRANCE JEANNE	ZONE MEDICALE DU FESCAU	0285 IMP DES VIGNES	34980 MONTFERRIER-SUR-LEZ
MONTFERRIER-SUR-LEZ	BA0186	205	Totale	DADURE CHRISTOPHE LEOPOLD GUY	ZONE MEDICALE DU FESCAU	0285 IMP DES VIGNES	34980 MONTFERRIER-SUR-LEZ
MONTFERRIER-SUR-LEZ	BA0189	330	Totale	MONTPELLIER MEDITERRANEE METROPOLE	CS 93556	0050 PL ZEUS	34961 MONTPELLIER CEDEX
MONTFERRIER-SUR-LEZ	BA0190	3 731	Totale	JOUVENEL MARGUERITE MARIE JEANNE GERMAINE		0005 ALL DES PLATANES	34980 MONTFERRIER-SUR-LEZ
MONTFERRIER-SUR-LEZ	BA0190	3 731	Totale	VEZIES MARIE-ANDREE		0041 CHE DE BRAGOUS	34980 MONTFERRIER-SUR-LEZ
MONTFERRIER-SUR-LEZ	BA0191	944	Totale	MONTPELLIER MEDITERRANEE METROPOLE		0050 PL ZEUS	34961 MONTPELLIER CEDEX 2
MONTFERRIER-SUR-LEZ	BA0192	5 561	Totale	BRETON ALAIN HENRI		0107 CHE DE LA JASSE	34980 MONTFERRIER-SUR-LEZ
MONTFERRIER-SUR-LEZ	BA0193	202	Totale	BOUGETTE JULIEN MICHEL SERGE		0010 CHE DE L ECLAIR	34170 CASTELNAU LE LEZ
MONTFERRIER-SUR-LEZ	BA0194	1 117	Totale	BOUGETTE JULIEN MICHEL SERGE		0010 CHE DE L ECLAIR	34170 CASTELNAU LE LEZ
MONTFERRIER-SUR-LEZ	BB0013	18 256	Totale	FOURNEL PAUL ANTOINE LOUIS	LA GLEIZASSE	0007 RUE DES DEUX CROIX	34980 MONTFERRIER-SUR-LEZ
MONTFERRIER-SUR-LEZ	BB0014	3 179	Totale	BRETON HENRI DANIEL CLAUDE		0010 CHE DU FESCAU	34980 MONTFERRIER-SUR-LEZ
MONTFERRIER-SUR-LEZ	BB0015	3 018	Totale	BROUSSE MARIE ANDREE		0019BRUE PIERRE BRUNIER	69300 CALUIRE ET CUIRE
MONTFERRIER-SUR-LEZ	BB0016	5 582	Totale	BERNARD JANINE HELENE	APPARTEMENT A 05 BATIMENT PRAD	0396 CHE DU POUGET	34980 MONTFERRIER-SUR-LEZ
MONTFERRIER-SUR-LEZ	BB0017	7 194	Totale	GIBILY MAX PAUL EUGENE		0171 RUE SOPHIE DESMARET	34730 PRADES-LE-LEZ
MONTFERRIER-SUR-LEZ	BB0018	6 950	Totale	LAZUTTES ARNAUD BERTRAND		0009 RUE PIERRE DEMOURS	75017 PARIS
MONTFERRIER-SUR-LEZ	BB0018	6 950	Totale	LAZUTTES LOUIS ANDRE JEAN		0041 CHE DE BRAGOUS	34980 MONTFERRIER-SUR-LEZ
MONTFERRIER-SUR-LEZ	BB0018	6 950	Totale	LAZUTTES PIERRE OLIVIER ALARIC		0045 AV DE LAGRASSE	11200 FABREZAN
MONTFERRIER-SUR-LEZ	BB0018	6 950	Totale	VEZIES MARIE-ANDREE		0041 CHE DE BRAGOUS	34980 MONTFERRIER-SUR-LEZ
MONTFERRIER-SUR-LEZ	BB0019	4 994	Totale	BOUGETTE JULIEN MICHEL SERGE	LA GLEIZASSE	0010 CHE DE L ECLAIR	34170 CASTELNAU LE LEZ
MONTFERRIER-SUR-LEZ	BB0020	22 496	Totale	FOURNEL PAUL ANTOINE LOUIS	LA GLEIZASSE	0007 RUE DES DEUX CROIX	34980 MONTFERRIER-SUR-LEZ
MONTFERRIER-SUR-LEZ	BB0020	22 496	Totale	SALLEI MONIQUE ALEXANDRINE MARIE	LA GLEIZASSE	0007 RUE DES DEUX CROIX	34980 MONTFERRIER-SUR-LEZ
MONTFERRIER-SUR-LEZ	BB0021	4 058	Totale	BROUSSE JACQUELINE JEANNE	LA GLEIZASSE	0005 RUE DU CLOS	34980 MONTFERRIER-SUR-LEZ
MONTFERRIER-SUR-LEZ	BB0022	1 985	Totale	FOURNEL PAUL ANTOINE LOUIS	LA GLEIZASSE	0007 RUE DES DEUX CROIX	34980 MONTFERRIER-SUR-LEZ
MONTFERRIER-SUR-LEZ	BB0022	1 985	Totale	SALLEI MONIQUE ALEXANDRINE MARIE	LA GLEIZASSE	0007 RUE DES DEUX CROIX	34980 MONTFERRIER-SUR-LEZ
MONTFERRIER-SUR-LEZ	BB0023	2 551	Totale	PASCAL MICHELE NOELLE	LA GLEIZASSE	0080 CHE DE LA DRAILLE	34980 MONTFERRIER-SUR-LEZ
MONTFERRIER-SUR-LEZ	BB0024	2 805	Totale	FOURNEL PAUL ANTOINE LOUIS	LA GLEIZASSE	0007 RUE DES DEUX CROIX	34980 MONTFERRIER-SUR-LEZ
MONTFERRIER-SUR-LEZ	BB0024	2 805	Totale	SALLEI MONIQUE ALEXANDRINE MARIE	LA GLEIZASSE	0007 RUE DES DEUX CROIX	34980 MONTFERRIER-SUR-LEZ
MONTFERRIER-SUR-LEZ	BB0025	594	Totale	FOURNEL PAUL ANTOINE LOUIS	LA GLEIZASSE	0007 RUE DES DEUX CROIX	34980 MONTFERRIER-SUR-LEZ
MONTFERRIER-SUR-LEZ	BB0026	9 454	Totale	FOURNEL PAUL ANTOINE LOUIS	LA GLEIZASSE	0007 RUE DES DEUX CROIX	34980 MONTFERRIER-SUR-LEZ
MONTFERRIER-SUR-LEZ	BB0026	9 454	Totale	SALLEI MONIQUE ALEXANDRINE MARIE	LA GLEIZASSE	0007 RUE DES DEUX CROIX	34980 MONTFERRIER-SUR-LEZ
MONTFERRIER-SUR-LEZ	BC0026	1 988	Totale	GRACIA PIERRE MANUEL MAURICE	LA GLEIZASSE	0000 CHE DE LA FONT DE SALOME	34980 MONTFERRIER-SUR-LEZ
MONTFERRIER-SUR-LEZ	BC0027	1 135	Totale	FRAYSSE MADELEINE MARIE JEANNE	LA GLEIZASSE	0059 LOT LE VALAUX VIGNES	34830 CLAPIERS
MONTFERRIER-SUR-LEZ	BC0028	1 244	Totale	TOURRIERE MONIQUE		0114 CHE DU POUGET	34980 MONTFERRIER-SUR-LEZ
MONTFERRIER-SUR-LEZ	BC0029	2 892	Totale	TOURRIERE MONIQUE		0114 CHE DU POUGET	34980 MONTFERRIER-SUR-LEZ
MONTFERRIER-SUR-LEZ	BC0030	2 207	Totale	SARL DOMAINE DE CAUDALIE MONTFERRIER SUR LEZ		1227 AV DU MONDIAL 98	34000 MONTPELLIER
MONTFERRIER-SUR-LEZ	BC0032	1 478	Totale	SAINTE JULIE		3040 RTE DE MENDE	34980 MONTFERRIER-SUR-LEZ
MONTFERRIER-SUR-LEZ	BC0036	215	Totale	JUNI		0000 RTE DE MENDE	34980 MONTFERRIER-SUR-LEZ
MONTFERRIER-SUR-LEZ	BC0038	275	Totale	DELMAS JACQUES ROGER ANTOINE	LOTISSEMENT LE PARC DES ELFES	1210 CHE DU PLOCH DE BAILLOS	34980 MONTFERRIER-SUR-LEZ
MONTFERRIER-SUR-LEZ	BC0038	275	Totale	TOURRIERE SUZANNE MARIE		0003 RUE DES DEUX CROIX	34980 MONTFERRIER-SUR-LEZ
MONTFERRIER-SUR-LEZ	BC0054	800	Totale	SCI MATLIS		0000 CHE DU CAMBAS	34980 MONTFERRIER-SUR-LEZ
MONTFERRIER-SUR-LEZ	BC0056	1 707	Totale	D B M		0350 CHE DES CONDOMINES	34980 SAINT CLEMENT DE RIVIERE
MONTFERRIER-SUR-LEZ	BC0058	1 693	Totale	MARTINEZ	POLE D'ACTIVITE STE JULIE	0005 RTE DE MENDE	34980 MONTFERRIER-SUR-LEZ
MONTFERRIER-SUR-LEZ	BC0059	1 090	Totale	LES OLIVIER	LE CLOS DES GARRIGUES	006BRUE MARCEL CERDAN	34830 JACOU
MONTFERRIER-SUR-LEZ	BC0060	852	Totale	SCI CARLA		78 POLE D'ACTIVITE STE JULIE	34980 MONTFERRIER-SUR-LEZ
MONTFERRIER-SUR-LEZ	BC0061	1 201	Totale	ALIZE	THEODORE ZINCK	0002 IMP DES MOUETTES	34740 VENDARGUES
MONTFERRIER-SUR-LEZ	BC0062	415	Totale	COMMUNE DE MONTFERRIER-SUR-LEZ		0000 IMP DU CHATEAU	34980 MONTFERRIER-SUR-LEZ
MONTFERRIER-SUR-LEZ	BC0063	1 370	Totale	COMMUNE DE MONTFERRIER-SUR-LEZ		0000 IMP DU CHATEAU	34980 MONTFERRIER-SUR-LEZ
MONTFERRIER-SUR-LEZ	BC0064	1 807	Totale	MFG	CHEZ MR MIETTE DOMINIQUE	0045 MTE DES PICADOUS	34980 MONTFERRIER-SUR-LEZ
MONTFERRIER-SUR-LEZ	BC0073	6 569	Totale	JUNI		0000 RTE DE MENDE	34980 MONTFERRIER-SUR-LEZ
MONTFERRIER-SUR-LEZ	BC0075	1 114	Totale	JUNI		0000 RTE DE MENDE	34980 MONTFERRIER-SUR-LEZ
MONTFERRIER-SUR-LEZ	BC0085	232	Totale	COMMUNE DE MONTFERRIER-SUR-LEZ		0000 IMP DU CHATEAU	34980 MONTFERRIER-SUR-LEZ
MONTFERRIER-SUR-LEZ	BC0092	1 755	Totale	SCI V A L J M		0009 ZA SAINTE JULIE	34980 MONTFERRIER SUR LEZ
MONTFERRIER-SUR-LEZ	BC0093	1 027	Totale	SAINTE JULIE		3040 RTE DE MENDE	34980 MONTFERRIER-SUR-LEZ
MONTFERRIER-SUR-LEZ	BC0094	2 353	Totale	SAINTE JULIE		3040 RTE DE MENDE	34980 MONTFERRIER-SUR-LEZ
MONTFERRIER-SUR-LEZ	BC0096	891	Totale	VITTEL	COMBES LAURENT	0003 RUE DES CHEVALIERS DE MALTE	34970 LATTES
MONTFERRIER-SUR-LEZ	BC0097	109	Totale	LES LOTUS	PAR M MAZZIA	0616 RTE DES SERRES	06570 SAINT-PAUL-DE-VENCE
MONTFERRIER-SUR-LEZ	BC0100	19 147	Totale	DEPARTEMENT DE L HERAULT	HOTEL DU DEPARTEMENT	1977 AV DES MOULINS	34087 MONTPELLIER CEDEX 4
MONTFERRIER-SUR-LEZ	BC0101	149	Totale	FOURNEL PIERRE JEAN MARIE		0010 AV DES PLATANES	34150 MONTPEYROUX
MONTFERRIER-SUR-LEZ	BC0101	149	Totale	FOURNEL THERESE COLETTE MARIE BERNADETTE		0002 CHE DES AIGUEILLERES	34980 MONTFERRIER-SUR-LEZ
MONTFERRIER-SUR-LEZ	BC0102	1 673	Totale	FOURNEL PIERRE JEAN MARIE		0010 AV DES PLATANES	34150 MONTPEYROUX
MONTFERRIER-SUR-LEZ	BC0102	1 673	Totale	FOURNEL THERESE COLETTE MARIE BERNADETTE		0002 CHE DES AIGUEILLERES	34980 MONTFERRIER-SUR-LEZ
MONTFERRIER-SUR-LEZ	BC0103	642	Totale	AGN		0350 CHE DES CONDOMINES	34980 MONTFERRIER-SUR-LEZ
MONTFERRIER-SUR-LEZ	BC0104	486	Totale	FCP		0009IMP DU CHATEAU	34980 SAINT CLEMENT DE RIVIERE
MONTFERRIER-SUR-LEZ	BH0048	1 329	Totale	VIDAL JEAN-PIERRE RENE	LOT HERITIERS BORRIES	0004 IMP DE L'OLMIERE	34980 MONTFERRIER-SUR-LEZ
MONTFERRIER-SUR-LEZ	BH0055	644	Totale	VIDAL JEAN-PIERRE RENE	LOT HERITIERS BORRIES	0004 IMP DE L'OLMIERE	34830 CLAPIERS

AP n° 110 890 du 22 Avril 2022

MONTFERRIER-SUR-LEZ	BH0074	3 522	Totale	RUIZ ALAIN HENRI		0560 RUE DES BOUISSETTES	34070 MONTPELLIER
MONTFERRIER-SUR-LEZ	BH0075	4 480	Totale	LALFERT BAPTISTE MARIE LAURENT		0000 GR GRAND RUE	34150 LA BOISSIERE
MONTFERRIER-SUR-LEZ	BH0075	4 480	Totale	LALFERT BERTRAND MARTIN		0000 LOT LE PARC DES ELFES	34980 MONTFERRIER-SUR-LEZ
MONTFERRIER-SUR-LEZ	BH0075	4 480	Totale	LALFERT MICHEL MARIE JEAN	LE PARC CAMPAGNE RD17	PIOCH-ROUS	34980 MONTFERRIER-SUR-LEZ
MONTFERRIER-SUR-LEZ	BH0075	4 480	Totale	LALFERT PIERRE MARIE ROBERT		PIOCH-ROUS	34980 MONTFERRIER-SUR-LEZ
MONTFERRIER-SUR-LEZ	BH0076	10 268	Totale	LALFERT BAPTISTE MARIE LAURENT		0000 GR GRAND RUE	34150 LA BOISSIERE
MONTFERRIER-SUR-LEZ	BH0076	10 268	Totale	LALFERT BERTRAND MARTIN		0000 LOT LE PARC DES ELFES	34980 MONTFERRIER-SUR-LEZ
MONTFERRIER-SUR-LEZ	BH0076	10 268	Totale	LALFERT MICHEL MARIE JEAN	LE PARC CAMPAGNE RD17	PIOCH-ROUS	34980 MONTFERRIER-SUR-LEZ
MONTFERRIER-SUR-LEZ	BH0076	10 268	Totale	LALFERT PIERRE MARIE ROBERT		PIOCH-ROUS	34980 MONTFERRIER-SUR-LEZ
MONTFERRIER-SUR-LEZ	BH0077	2 483	Totale	COMMUNE DE MONTFERRIER-SUR-LEZ		0000 IMP DU CHATEAU	34980 MONTFERRIER-SUR-LEZ
MONTFERRIER-SUR-LEZ	BH0079	7	Totale	ENEDIS	TOUR ENEDIS	0034 PL DES COROLLES	92079 PARIS LA DEFENSE CEDEX
MONTFERRIER-SUR-LEZ	BH0080	1 167	Totale	LALFERT BAPTISTE MARIE LAURENT		0000 GR GRAND RUE	34150 LA BOISSIERE
MONTFERRIER-SUR-LEZ	BH0080	1 167	Totale	LALFERT BERTRAND MARTIN		0000 LOT LE PARC DES ELFES	34980 MONTFERRIER-SUR-LEZ
MONTFERRIER-SUR-LEZ	BH0080	1 167	Totale	LALFERT MICHEL MARIE JEAN	LE PARC CAMPAGNE RD17	PIOCH-ROUS	34980 MONTFERRIER-SUR-LEZ
MONTFERRIER-SUR-LEZ	BH0080	1 167	Totale	LALFERT PIERRE MARIE ROBERT		PIOCH-ROUS	34980 MONTFERRIER-SUR-LEZ
MONTFERRIER-SUR-LEZ	BH0083	3 620	Totale	MONTPELLIER MEDITERRANEE METROPOLE		0050 PL ZEUS	34961 MONTPELLIER CEDEX 2
MONTFERRIER-SUR-LEZ	BH0091	2 937	Totale	LALFERT BAPTISTE MARIE LAURENT		0000 GR GRAND RUE	34150 LA BOISSIERE
MONTFERRIER-SUR-LEZ	BH0091	2 937	Totale	LALFERT BERTRAND MARTIN		0000 LOT LE PARC DES ELFES	34980 MONTFERRIER-SUR-LEZ
MONTFERRIER-SUR-LEZ	BH0091	2 937	Totale	LALFERT MICHEL MARIE JEAN	LE PARC CAMPAGNE RD17	PIOCH-ROUS	34980 MONTFERRIER-SUR-LEZ
MONTFERRIER-SUR-LEZ	BH0091	2 937	Totale	LALFERT PIERRE MARIE ROBERT		PIOCH-ROUS	34980 MONTFERRIER-SUR-LEZ
MONTFERRIER-SUR-LEZ	BH0097	3 538	Totale	LES COPROPRIETAIRES		CABANIS	34980 MONTFERRIER-SUR-LEZ
MONTFERRIER-SUR-LEZ	BH0098	1 000	Totale	LES COPROPRIETAIRES		CABANIS	34980 MONTFERRIER-SUR-LEZ
MONTFERRIER-SUR-LEZ	BH0099	693	Totale	LES COPROPRIETAIRES		CABANIS	34980 MONTFERRIER-SUR-LEZ
MONTFERRIER-SUR-LEZ	BH0100	107	Totale	LES COPROPRIETAIRES		CABANIS	34980 MONTFERRIER-SUR-LEZ
MONTFERRIER-SUR-LEZ	BH0101	13 653	Totale	COMMUNE DE MONTFERRIER-SUR-LEZ		0000 IMP DU CHATEAU	34980 MONTFERRIER-SUR-LEZ
MONTFERRIER-SUR-LEZ	BH0102	3 776	Totale	MONTPELLIER MEDITERRANEE METROPOLE		0050 PL ZEUS	34961 MONTPELLIER CEDEX 2
MONTFERRIER-SUR-LEZ	BH0105	1 689	Totale	SARL DOMAINE DE CAUDALIE MONTFERRIER SUR LEZ		1227 AV DU MONDIAL 98	34000 MONTPELLIER
MONTFERRIER-SUR-LEZ	BH0106	425	Totale	SARL DOMAINE DE CAUDALIE MONTFERRIER SUR LEZ		1227 AV DU MONDIAL 98	34000 MONTPELLIER
MONTFERRIER-SUR-LEZ	BH0107	1 352	Totale	LES COPROPRIETAIRES		CABANIS	34980 MONTFERRIER-SUR-LEZ
MONTFERRIER-SUR-LEZ	BH0108	2 734	Totale	LES COPROPRIETAIRES		CABANIS	34980 MONTFERRIER-SUR-LEZ
MONTFERRIER-SUR-LEZ	BH0109	2 891	Totale	ICF SUD EST MEDITERRANEE SA D HLM	118 A 124 IMMEUBLE ANTHEMIS	0118 BD VIVIER MERLE	69003 LYON
MONTFERRIER-SUR-LEZ	BH0111	46	Totale	SARL DOMAINE DE CAUDALIE MONTFERRIER SUR LEZ		1227 AV DU MONDIAL 98	34000 MONTPELLIER

MINISTÈRE DE L'ENVIRONNEMENT
ET DU CADRE DE VIE

REPUBLIQUE FRANÇAISE

ET
MINISTÈRE DE LA CULTURE
ET DE LA COMMUNICATION

AGENCE des BATIMENTS de FRANCE - MONTPELLIER

Réf. n° : 715
Date : 30.10.80

COPIE POUR INFORMATION ET EXÉCUTION

A R R Ê T É

A Monsieur GALLY.....

DIRECTEUR REGIONAL DES AFFAIRES CULTURELLES

Le Ministre de l'Environnement et du Cadre de Vie
et
Le Ministre de la Culture et de la Communication,

VU la loi du 31 Décembre 1913 sur les Monuments Historiques, et notamment l'article 2, modifiée et complétée par les lois des 23 Juillet 1927, 27 Août 1941, 25 Février 1943, 24 Mai 1951, 30 Décembre 1966 et le décret du 18 Avril 1961 ;

VU le décret N° 78.533 du 12 Avril 1978 relatif aux attributions du Ministre de l'Environnement et du Cadre de Vie ;

VU le décret N° 78.1013 du 13 Octobre 1978 portant création d'une Direction du Patrimoine au Ministère de la Culture et de la Communication ;

VU le décret N° 79.355 du 7 Mai 1979 relatif à l'organisation du Ministère de la Culture et de la Communication (services de la Culture) ;

La Commission Supérieure des Monuments Historiques entendue ;

A R R Ê T E M E N T :

Article 1er - Est inscrit sur l'Inventaire Supplémentaire des Monuments Historiques le mur-clocher de l'église de CLAPIERS (Hérault), figurant au cadastre section B, sous le N° 337 d'une contenance de 7 ares 13 centiares, et appartenant à la commune.

Article 2 - Le présent arrêté sera publié au Bureau des Hypothèques de la situation de l'immeuble inscrit.

Article 3 - Il sera notifié au Préfet du département et au Maire de la commune propriétaire qui seront responsables, chacun en ce qui le concerne, de son exécution.

Paris, le 19 JUIL. 1980

Pour le Ministre et par délégation
Le Directeur de l'Urbanisme
et des Paysages
Jean-Eudes ROULLIER

Pour le Ministre de la Culture et de la Communication
et par Délégation
Le Directeur du Patrimoine
C. PATTYN

Pour Ampliation,
L'Attaché d'Administration
chargé de la protection
des Monuments Historiques

li Combe
R. COMBE

CONSERVATION DES HYPOTHEQUES
DE MONTPELLIER - 1^{er} BUREAU

Depuis N° 18673 FOLLETAIE

le 29 AOUT 1980

Vol. 206 N° 494

P. U. Montre

30	00
30	00
TOTAL	

Le Conservateur

L'OUVERTEMENT
- 8 AOUT 1980
N° 121

Clapiers (Village)

Developpé à l'échelle de 1/250

Propriété de Mr et Mme ACKERMANN Gérard

STUARDON

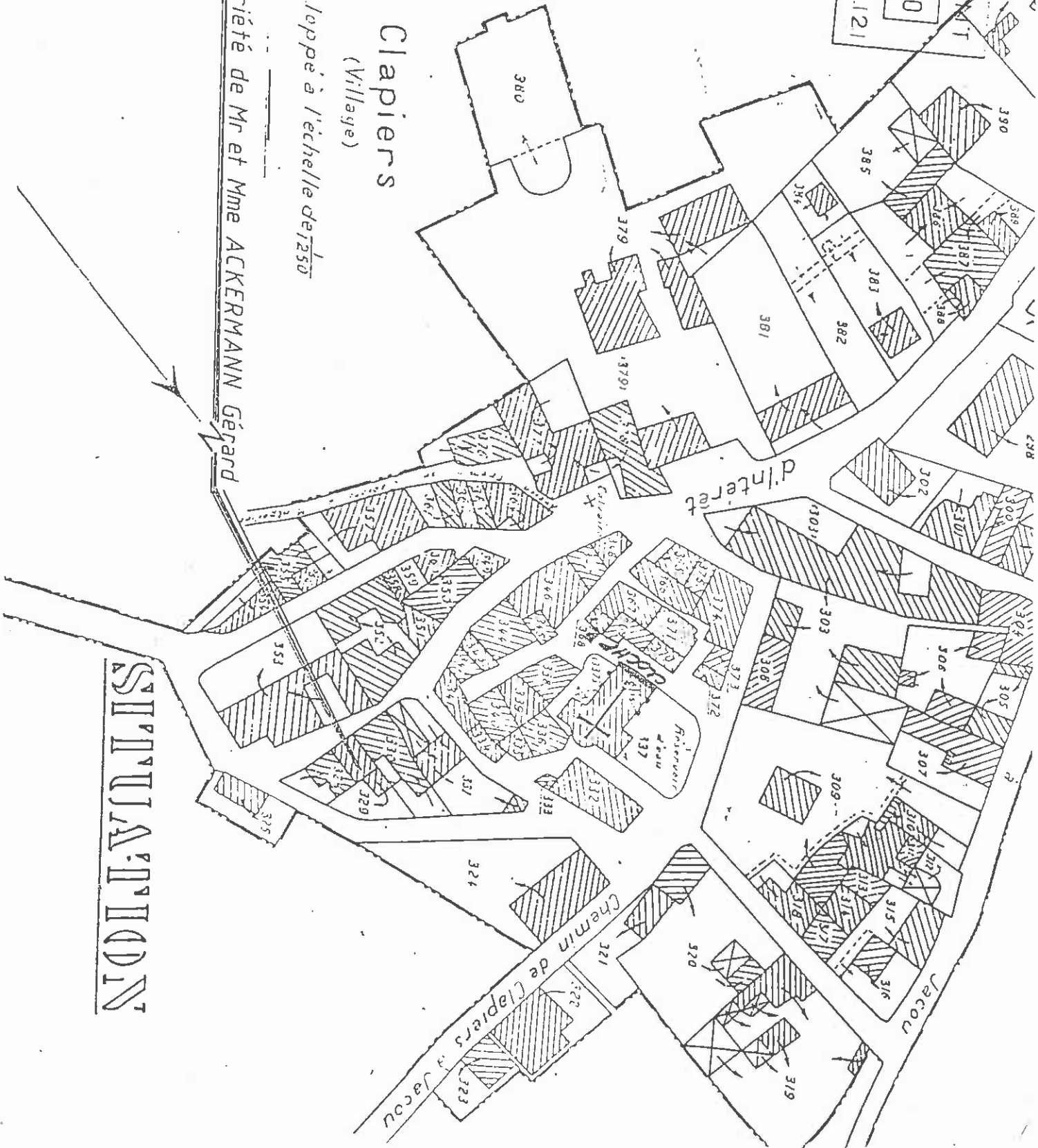



PRÉFET DE L'HERAULT

ARRÊTÉ

portant modification du périmètre de protection du clocher-mur de l'église protégé au titre des monuments historiques sur le territoire de la commune de Clapiers

**Le préfet de l'Hérault,
Officier de l'Ordre national du mérite
Officier de la Légion d'Honneur**

Vu le code du patrimoine, notamment les articles L.621-30 à L.621-32 et R.621-92 à R.621-95 ;

Vu le code de l'urbanisme, notamment les articles L.126-1 ;

Vu le code de l'environnement, notamment l'article L.123-1 ;

Vu le projet de périmètre de protection modifié (PPM) du clocher-mur de l'église, inscrit au titre des monuments historiques par arrêté du 9 juillet 1980, à Clapiers, réalisé sur proposition de l'architecte des bâtiments de France ;

Vu la délibération du conseil municipal de la commune de Clapiers en date du 24 septembre 2014 prescrivant la modification n°1 du plan local d'urbanisme ;

Vu la délibération du conseil municipal de Clapiers en date du 28 mai 2015 autorisant Montpellier Méditerranée Métropole à achever la procédure de modification n°1 du PLU, conformément aux dispositions de l'article L.123-1 du Code de l'urbanisme ;

Vu la délibération du conseil municipal de la commune de Clapiers en date du 16 décembre 2014 donnant un avis favorable à la création du PPM autour du clocher-mur de l'église ;

Vu l'arrêté du Président de Montpellier Méditerranée Métropole du 19 janvier 2015 ordonnant la mise à l'enquête publique du 9 février 2015 au 12 mars 2015 du projet de modification du plan local d'urbanisme et de modification du périmètre de protection autour de clocher-mur de l'église ;

Vu le résultat de l'enquête publique et l'avis favorable du commissaire enquêteur du 7 avril 2015 ;

Considérant que la modification des périmètres de protection permet de désigner les ensembles historiques d'immeubles bâtis ou non bâtis qui participent de l'environnement dudit monument pour en préserver le caractère ou contribuer à en améliorer la qualité ;

Sur proposition du secrétaire général de la préfecture de l'Hérault ;

ARRÊTE

Article 1^{er}: Le périmètre de protection du clocher-mur de l'église à Clapiers, inscrit monument historique, est modifié selon le plan joint en annexe. Le tracé plein y figurant devient le nouveau périmètre de protection de ce monument historique ;

Article 2 : Le secrétaire général de la préfecture de l'Hérault, le directeur régional des affaires culturelles de Languedoc Roussillon Midi Pyrénées, le chef de l'unité départementale de l'architecture et du patrimoine de l'Hérault sont chargés, chacun en ce qui le concerne, de l'exécution du présent arrêté, qui sera publié au recueil des actes administratifs du département de l'Hérault.

Fait à Montpellier, le 21/06/16

pour le Préfet du département,
le secrétaire général

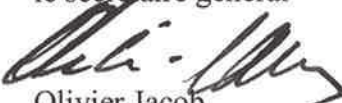

Olivier Jacob

LANGUEDOC-ROUSSILLON, Hérault

CLAPIERS

Clocher Mur de l'Eglise

Immeuble protégé au titre des monuments historiques
Proposition de périmètre de protection modifié
Article L621-30 du Code du Patrimoine

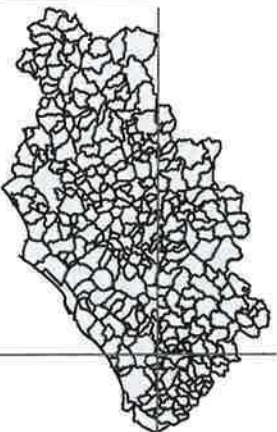

IMMEUBLE PROTEGE

 Partiellement inscrit

ABORDS

 PPM



**Service Territorial
de l'Architecture
et du Patrimoine**

Auteur : Aurelie HARNENOUAUX

Date : 22 octobre 2014

Sources © : IGN - DGFP - DIREN - STAPDRAC
Porté à connaissance



**Culture
Communication**



Liberté • Egalité • Fraternité

RÉPUBLIQUE FRANÇAISE

PREFECTURE DE LA REGION LANGUEDOC-ROUSSILLON

Direction régionale
des affaires culturelles
Pôle Architecture et Patrimoine

**Arrêté n°
portant inscription au titre des monuments historiques
de l'ancien cinéma expérimental « Panrama » à CLAPIERS (Hérault)**

**Le préfet de la région Languedoc-Roussillon,
préfet du département de l'Hérault,**

Vu le code du patrimoine, livre VI, titres I et II ;

Vu le décret n°2004-374 du 29 avril 2004 relatif aux pouvoirs des préfets, à l'organisation et à l'action des services de l'État dans les départements et les régions ;

La commission régionale du patrimoine et des sites entendue en sa séance du 19 novembre 2015 ;

Vu les autres pièces produites et jointes au dossier ;

Considérant que l'ancien cinéma expérimental « Panrama » à CLAPIERS (Hérault) présente sur le plan de l'histoire et de l'art un intérêt suffisant pour en rendre désirable la préservation en raison de son architecture des années 1960 et pour son caractère unique de témoin de l'histoire des techniques cinématographiques.

ARRÊTE :

Article 1er : Est inscrit, en totalité, l'ancien cinéma expérimental « Panrama » situé Plan des Garrigues à CLAPIERS (Hérault) figurant au cadastre, section CE n°11b d'une contenance de 26a 10ca et appartenant à ICF HBITAT NOVEDIS, société anonyme dont le siège social est sis à PARIS, 70 rue de l'Aqueduc, immatriculée au SIREN sous le n°572 010 320, ayant pour président, M. Serge GAYRAUD et pour directeur général M. Pierre BRAYDA.

Article 2 : Le présent arrêté, dont une copie sera adressée sans délai au ministre de la culture et de la communication, sera publié au fichier immobilier de la situation de l'immeuble inscrit et au recueil des actes administratifs de la préfecture de région.

Article 3 : Il sera notifié au préfet du département, au maire et au propriétaire, intéressés, qui seront responsables, chacun en ce qui le concerne, de son exécution.

9 - DEC. 2015

Fait à Montpellier, le

Le Préfet,

PIERRE DE BOUSQUET

Département :
HERAULT

Commune :
CLAPIERS

Section : CE
Feuille : 000 CE 01

Échelle d'origine : 1/1000
Échelle d'édition : 1/650

Date d'édition : 02/12/2015
(fuseau horaire de Paris)

Coordonnées en projection : RGF93CC43
©2014 Ministère des Finances et des
Comptes publics

DIRECTION GÉNÉRALE DES FINANCES PUBLIQUES

EXTRAIT DU PLAN CADASTRAL

Le Préfet



PIERRE DE BOUSQUET

Le plan visualisé sur cet extrait est géré
par le centre des impôts foncier suivant :
MONTPELLIER
Centre administratif CHAPTAL 34953
34953 MONTPELLIER Cedex 02
tél. -fax

Cet extrait de plan vous est délivré par :

cadastre.gouv.fr

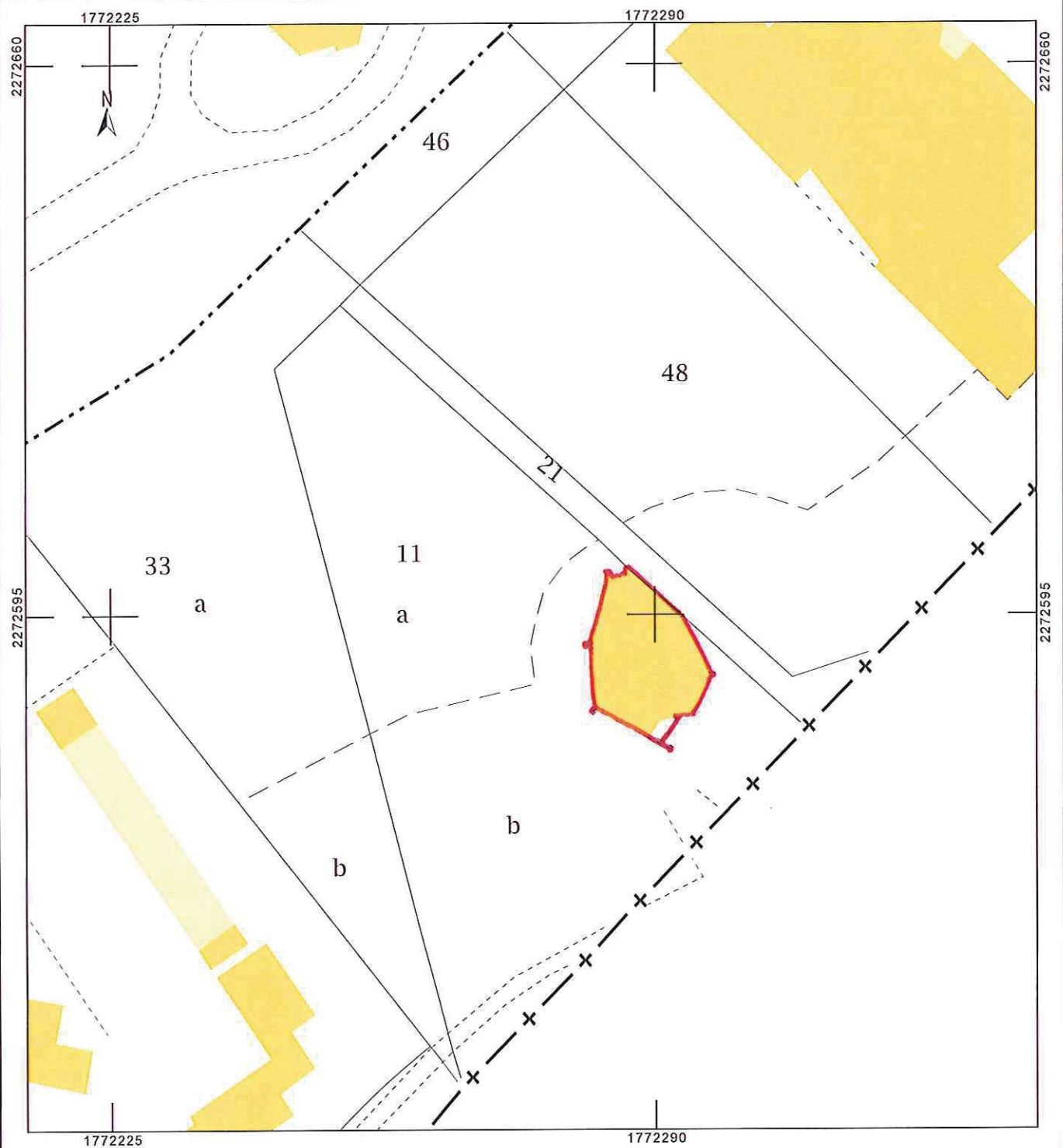

CLAPIERS

PARTIE INSCRITE

ECHELLE

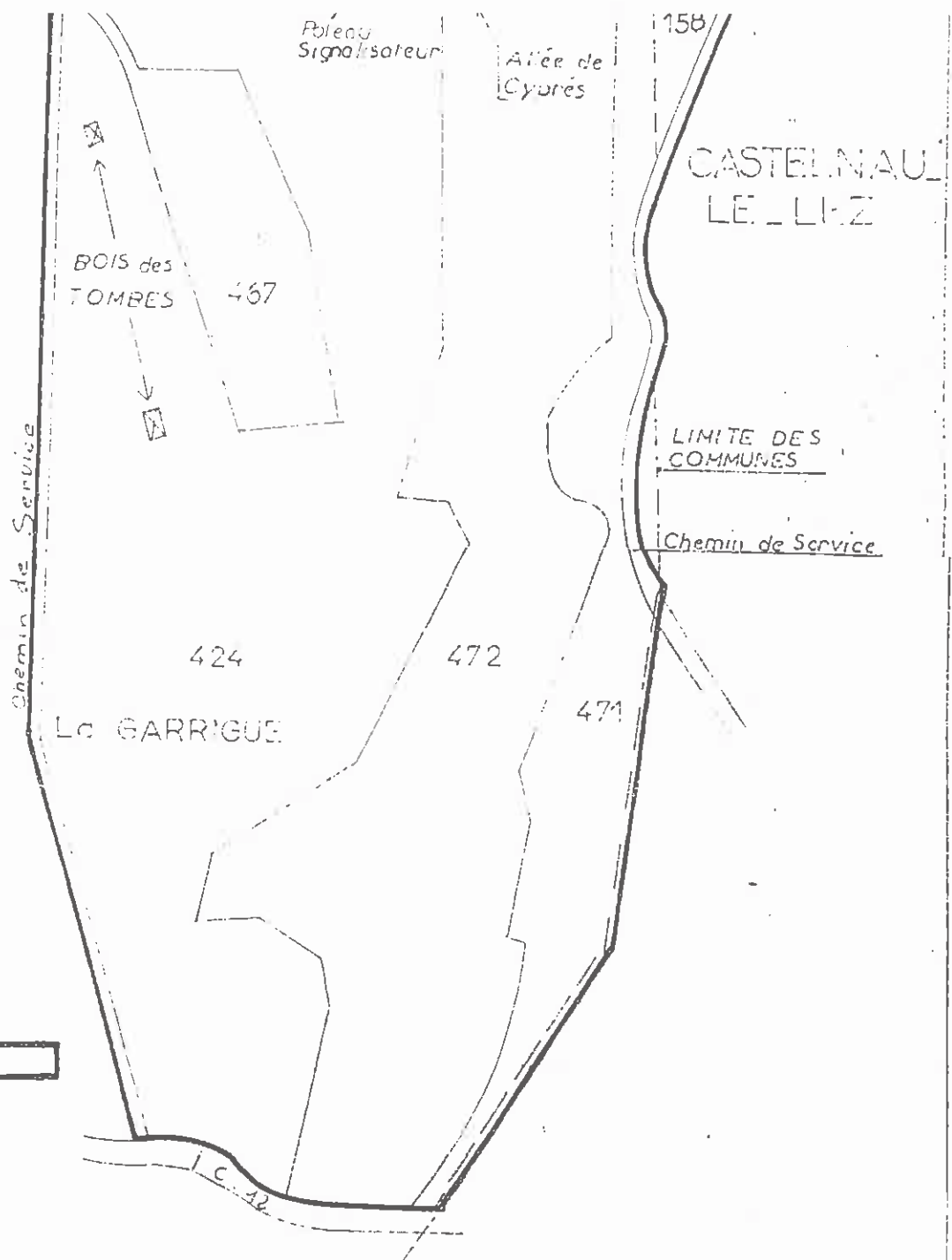

Est inscrit sur l'inventaire des sites dont la conservation présente un intérêt général le site formé par "l'Allée des Cyprès", "le Bois des Tombes" et les terrains environnants dont le périmètre est constitué comme suit:

à l'est la route G.C. 21;

au sud le chemin de service qui part de la route G.C. 21 et va rejoindre la limite des communes de Clapiers et de Castelnaud-le-Lez, la limite même de ces communes jusqu'à la route I.C. 12EF;

à l'ouest la route I.C. 12EF; et la G.C. 21 en longeant le bois des "Causses", y compris la source.

Cet ensemble comprend les parcelles cadastrales n°s 424, 467 à 472. Section B. de la commune de Clapiers et n°s 235, 158, section A de la commune de Castelnaud-le-Lez (Hérault) appartenant à:

1) Dans la commune de Clapiers:

DAUNAS Jules à Clapiers

LEENHARDT Jean, 5bis place A. Laissac, 424, 467 à 472
à Montpellier.

2) Dans la commune de Castelnaud-le-Lez:

L. NIARDOT Jean, 5bis place A. Laissac, Montpellier. 235, 158.

Arrêté du 11 Juillet 1942.

CASTELNAU LE LEZ, CLAPIERS.

ARRONDI et 2^e CANTON MONTPELLIER

L'ALLEE DES CYPRES, LE BOIS DES TOMBES ET TERRAINS ENVIRONNANTS.

Situation

Michelin ou 200000^e, n° 85, pli 7

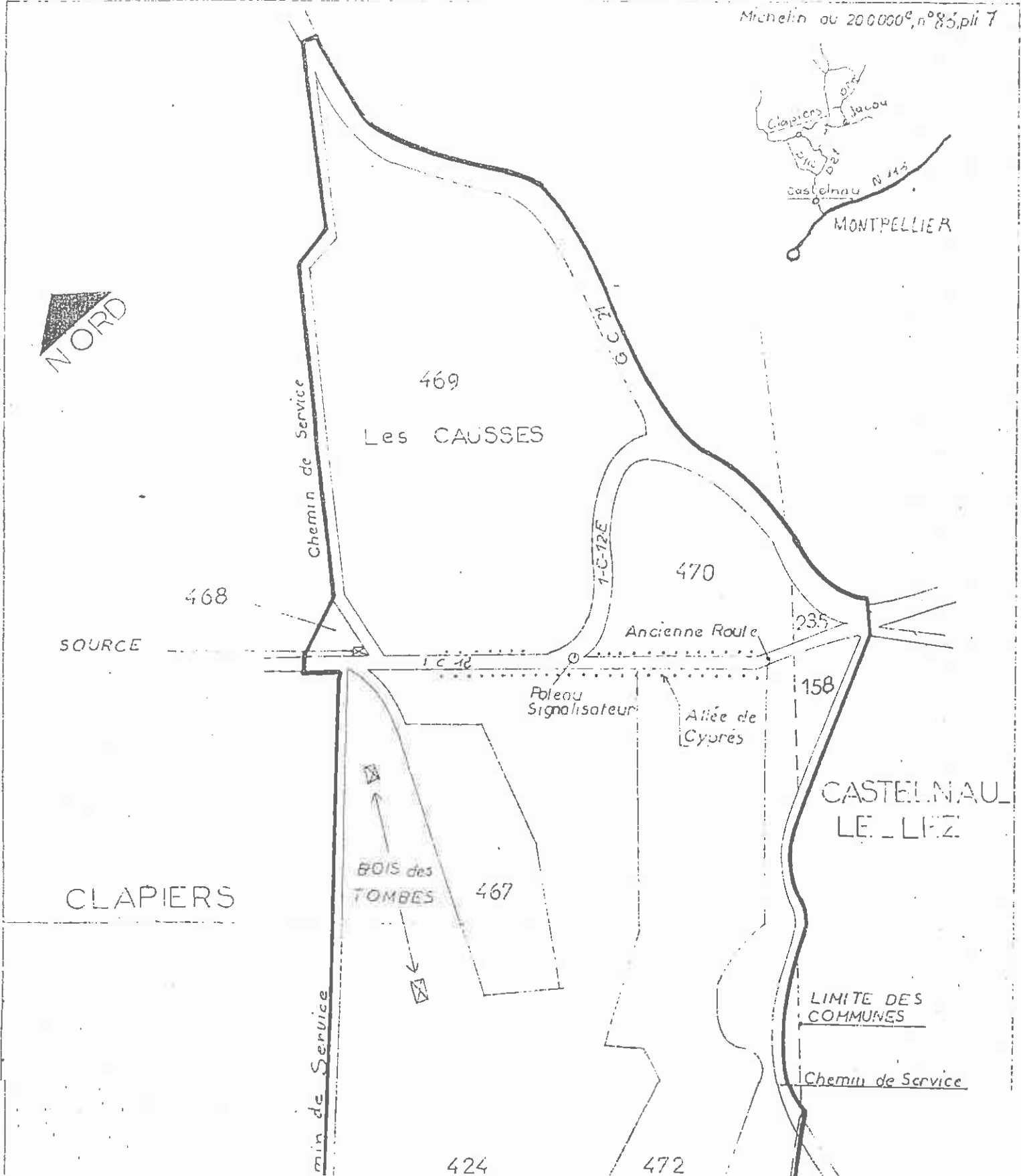
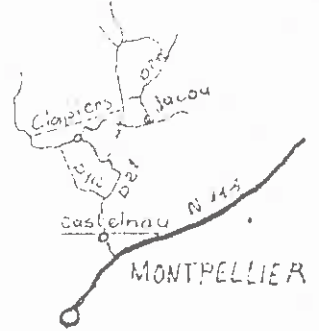

RÉPUBLIQUE FRANÇAISE

Ministère de l'écologie, de l'énergie, du développement durable et de la mer, en charge des technologies vertes et des négociations sur le climat



Décret  25 JAN. 2010

portant classement parmi les sites du département de l'Hérault du site des berges du Lez, paysages de Frédéric Bazille, sur le territoire des communes de Castelnau-le-Lez, Clapiers et Montpellier

Le Premier ministre,

Sur le rapport du ministre d'Etat, ministre de l'écologie, de l'énergie, du développement durable et de la mer, en charge des technologies vertes et des négociations sur le climat,

Vu le code de l'environnement, notamment ses articles L.341-1 à L.341-6, R.341-4 et R.341-5 ;

Vu l'arrêté du ministre, secrétaire d'Etat à l'éducation nationale en date du 4 août 1943 portant inscription à l'inventaire des sites dont la conservation présente un intérêt général de la partie non classée du domaine de Méric à Montpellier (Hérault) ;

Vu l'arrêté du ministre de l'éducation nationale en date du 30 janvier 1946 portant inscription sur l'inventaire des sites pittoresques de l'Hérault de l'ensemble formé à Montpellier par les bords du Lez et le bois de La Valette ;

Vu l'arrêté du ministre d'Etat chargé des affaires culturelles en date du 9 mars 1964 complétant l'arrêté susvisé du ministre de l'éducation nationale en date du 30 janvier 1946 portant inscription sur l'inventaire des sites de l'Hérault de l'ensemble formé sur la commune de Montpellier par les bords du Lez et le bois de La Valette ;

Vu les résultats de l'enquête administrative prescrite par arrêté préfectoral en date du 13 septembre 2006, qui s'est déroulée du 2 octobre 2006 au 23 octobre 2006, et notamment l'absence de consentement de certains propriétaires ;

Vu la délibération du conseil municipal de Clapiers en date du 24 octobre 2006 ;

Vu la délibération du conseil municipal de Montpellier en date du 6 novembre 2006 ;

Vu la délibération du conseil municipal de Castelnau-le-Lez en date du 13 novembre 2006 ;

Vu l'avis émis par la commission départementale de la nature, des paysages et des sites de l'Hérault en date du 19 juin 2007 ;

Vu l'avis émis par la commission supérieure des sites, perspectives et paysages en date du 24 janvier 2008 ;

Vu l'avis émis par la direction générale de l'énergie et du climat en date du 8 janvier 2009 ;

Le Conseil d'Etat (section des travaux publics) entendu,

Considérant que la préservation du site des berges du Lez, sur le territoire des communes de Castelnau-le-Lez, Clapiers et Montpellier, présente, en raison de son caractère artistique et pittoresque, un intérêt général au sens de l'article L.341-1 du code de l'environnement,

Décète

Article 1^{er}

Est classé parmi les sites du département de l'Hérault le site des berges du Lez, sur le territoire des communes de Castelnau-le-Lez, Clapiers et Montpellier, d'une superficie totale d'environ 130 hectares, délimité comme suit, conformément à la carte au 1/25000 et aux plans cadastraux annexés au présent décret, dans le sens des aiguilles d'une montre :

Commune de Clapiers

Section BX

Point de départ : confluence des rivières Lironde et Lez, à l'intersection des communes de Clapiers, Montpellier et Montferrier-sur-Lez ;

- limites des communes de Clapiers et Montferrier ;
- limite des sections BX et BV ;

Section BW

- limite des sections BW et BX ;
- limite sud-ouest et sud-est de la parcelle n° 53 ;
- limite nord de la parcelle n° 52 ;
- limite ouest de la parcelle n° 16 ;
- la rue de la Source, vers l'est ;
- limites nord (pour partie) et est de la parcelle 51 ;
- limite des sections BW et BX ;

Section BY

- limite sud-ouest des parcelles n°s 148, 147, 146, 145, 144 ;
- limite entre la parcelle n° 143 et la parcelle n° 142 ;
- limite sud de la parcelle n° 142 ;

- le ruisseau, vers l'aval ;
- le chemin du Lez (non compris), vers le sud-est ;

Section BA

- limite des sections BA et BB ;
- limites est et sud (en partie) de la parcelle n° 2 ;
- limite ouest du chemin non dénommé traversant la parcelle n° 5 ;
- limite est des parcelles n° 6, 184, 185 ;
- limites nord et ouest du bâti existant jusqu'à la limite nord de la parcelle n° 15 ;
- limite nord de la parcelle n° 15 ;
- la rue du Prado, vers le sud-est ;
- limite ouest des parcelles n° 19, 18 et 17 ;
- la rue du Pont (non comprise), vers le sud-ouest ;

Commune de Montpellier

Section BI

- l'avenue de Saint-Lazare, vers le sud-ouest ;
- limite est des parcelles n° 66 et 67 ;
- traversée de la rue de la Draye ;
- limites sud du Domaine de Méric et du Sablier ;
- la rue de Ferran, vers le nord ;

Section BH

- limites sud-est et sud-ouest de la parcelle n° 103 ;
- une ligne fictive, traversant la parcelle n° 106 depuis l'angle nord-ouest de la parcelle n° 103 jusqu'à l'angle nord de la parcelle n° 106 ;

Section BD

- limites sud-ouest et nord-ouest du « Sablier » ;
- traversée de la Combe Caude ;
- limite sud de la parcelle n° 51 ;
- limites ouest et nord de la parcelle n° 50 ;
- limite ouest (pour partie) de la parcelle n° 103 ;
- limites sud-est et sud-ouest de la parcelle n° 47 ;
- limite entre la parcelle n° 236 et les parcelles n°s 47 et 237 ;
- limite nord-ouest de la parcelle n° 237 ;
- limite sud (pour partie) de la parcelle n° 9 ;
- rue de la Farigoule (non comprise) vers le nord ;
- limites sud et ouest de la parcelle n° 11 ;
- limites sud et ouest (pour partie) de la parcelle n° 215 ;
- limite nord-est de la parcelle non dénommée jouxtant les parcelles n°s 215 et 70 ;
- prolongement de la limite précitée par une ligne fictive traversant la parcelle n° 215 et la rue de l'Aiguelongue ;

Section BC

- limite sud de la parcelle n° 77a ;
- limites sud et est de la parcelle n° 5 ;
- le chemin de service, vers l'est ;

