

N
1:2 000

REVISION GENERALE
DU PLAN LOCAL
D'URBANISME

PLAN DE ZONAGE
Planche 7

Plan Local d'Urbanisme (PLU) approuvé le :	24 janvier 2008
Révision générale n° 1 du PLU approuvée le :	30 janvier 2014
Révision générale n° 2 du PLU prescrite le :	30 janvier 2014
Prescription modifiée de la révision n° 2 du PLU le :	31 mars 2015
Révision générale n° 2 du PLU arrêtée le :	30 janvier 2020
Enquête publique réalisée du :	21 septembre au 22 octobre 2020
Révision générale n° 2 du PLU approuvée le :	4 février 2021

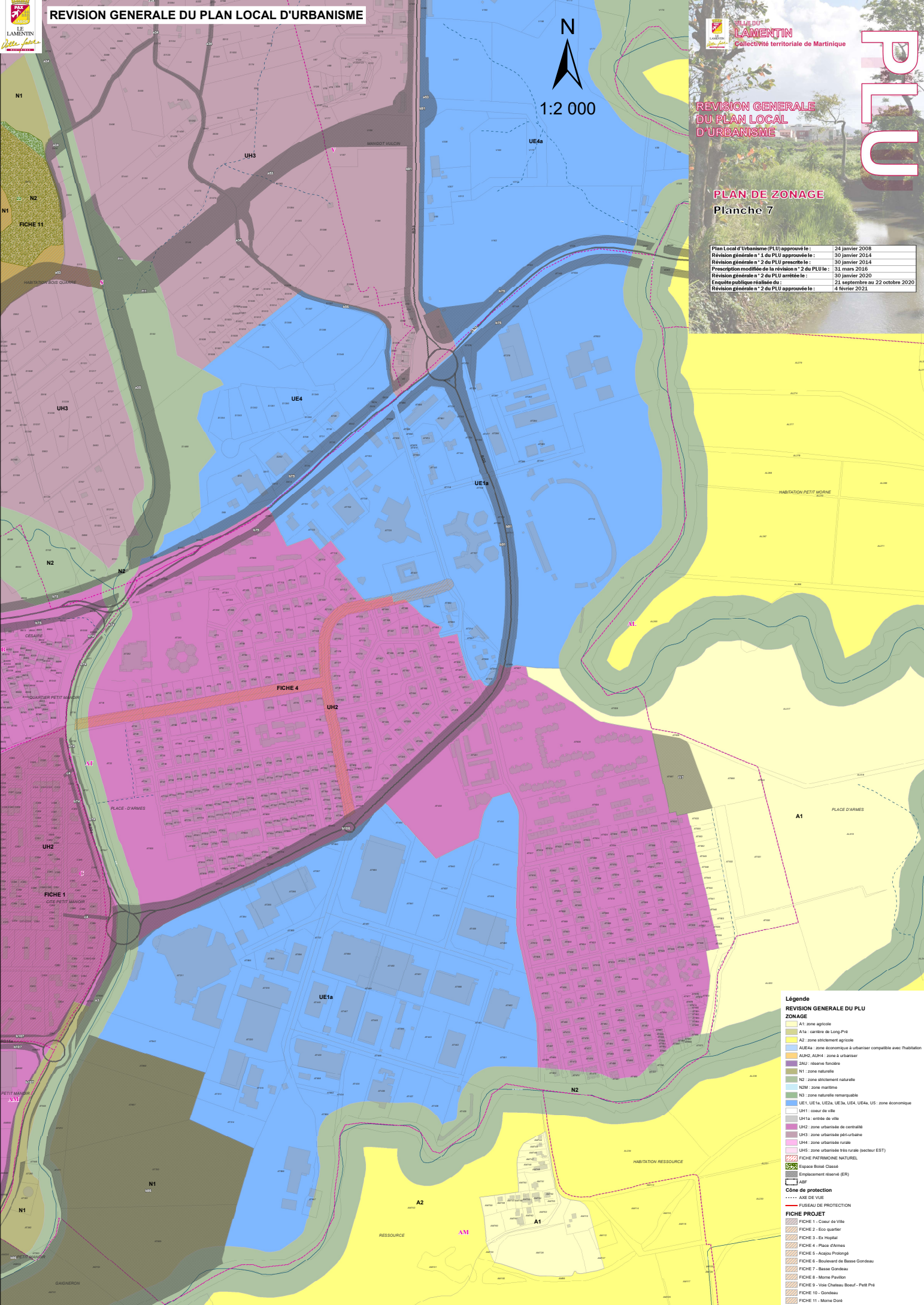

Légende
REVISION GENERALE DU PLU
ZONAGE

- A1 : zone agricole
- A1a : cantière de Long-Pré
- A2 : zone strictement agricole
- AL2E4a : zone économique à urbaniser compatible avec l'habitation
- AL2, AL2H, AL2U : zone à urbaniser
- SAU : réserve foncière
- N1 : zone naturelle
- N2 : zone strictement naturelle
- N2M : zone maritime
- N3 : zone naturelle remarquable
- UE1, UE1a, UE2a, UE3a, UE4a, UE5 : zone économique
- UH1 : cœur de ville
- UH1a : entrée de ville
- UH2 : zone urbanisée de centralité
- UH3 : zone urbanisée péri-urbaine
- UH4 : zone urbanisée rurale
- UH5 : zone urbanisée très rurale (secteur EST)
- FICHE PATRIMOINE NATUREL
- Espace Bois Classé
- Emplacement réservé (ER)
- Juste
- Cône de protection
- AXE DE VUE
- FUSEAU DE PROTECTION

FICHE PROJET

- FICHE 1 - Cœur de Ville
- FICHE 2 - Eco-Quartier
- FICHE 3 - Ex-Hopital
- FICHE 4 - Place d'Armes
- FICHE 5 - Acajou Prolongé
- FICHE 6 - Boulevard de Basse Gondouau
- FICHE 7 - Basse Gondouau
- FICHE 8 - Massif Pivertin
- FICHE 9 - Voie Château Boeuf - Petit Pré
- FICHE 10 - Gondouau
- FICHE 11 - Morne Doré
- PERIMETRE PROJET