

DEPARTEMENT DE L'HERAULT

**JUVIGNAC LA VERTE**

Mairie de JUVIGNAC  
 Hôtel de Ville  
 34090 Juvignac  
 Tél : 04.67.51.62.42  
 Fax : 04.67.03.24.52  
 Charge d'étude :  
 Agence KREPIS

**krepis**  
 ÉTUDES  
 13 rue Terral  
 34000 Montpellier  
 Tél : 04.99.08.01.59  
 Email : krepis@wanadoo.fr

Cadre de montage :  
 norme ISO 6901

Système de coordonnées :  
 RGF93 - Projection Lambert 93

Avec le concours de :

**SPI GRAPHIC**  
 Société de services  
 Plans Informatisés  
 Tél Fax : 04.67.12.24.63  
 Mobile : 06.99.04.58.30  
 E-mail :  
 spi.graphic@wanadoo.fr

**IV2**  
 Ref : juv120112infic\_dsp  
 2 juillet 2012

Révision prescrite par DCM le : 16 octobre 2008  
 Projet arrêté par DCM le : 14 novembre 2011  
 Révision approuvée par DCM le : 11 juillet 2012

Echelle : 1/5000ème

**LEGENDE**

- Tronçon Ligne 8
- ⊕ Site Archéologique
- ⊕ Site Archéologique étendu
- ▨ INAO - AOC Coteaux du Languedoc
- ▭ ZNIEFF de Type 1 : Vallée de la Mosson, de Grabelès à St-Jean de Vidès
- ▨ Limite de zone d'hablement phytique des voies classées limitrophes

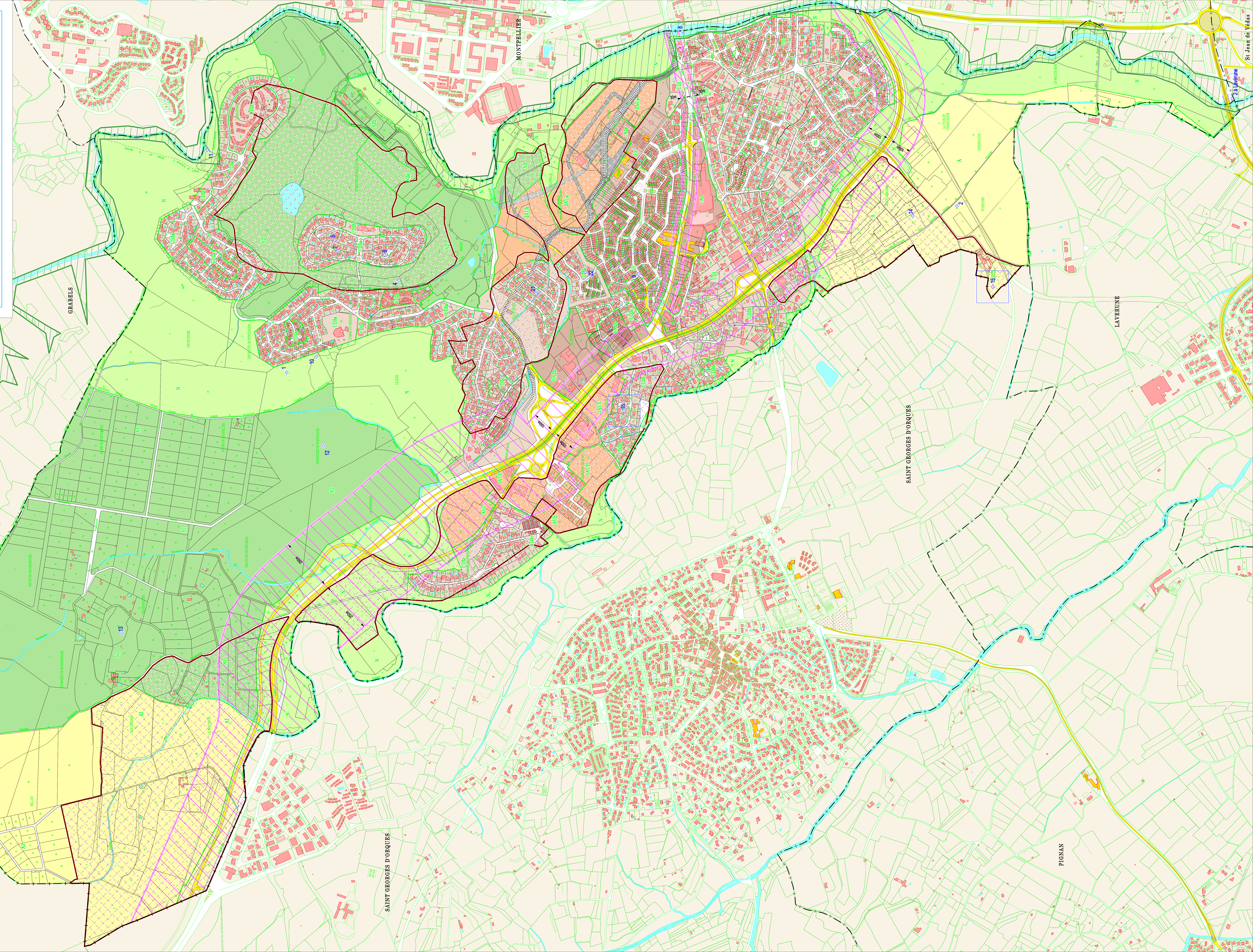
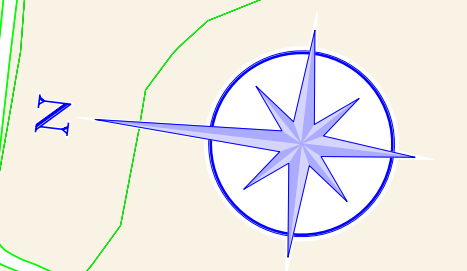

St-Jean de Vidès  
 Lavertune  
 PIGNAN  
 SAINT GEORGES D'ORQUES  
 GRABELÈS